

さくらんぼひろば
やわた子育てひろば

開催日 毎週月・火・木・金（祝日・年末年始・八潮幼稚園休園日除く）
 開催時間 午前10時から午後3時まで
 開催場所 八潮幼稚園教室内

子育てひろば・・・3歳未満の乳幼児と保護者の『子育て親子』の交流の場です

2024年6月の予定

日	月	火	水	木	金	
2	3	4	5	6	7	8
	開催日	開催日		開催日 11:00~11:45 栄養相談	開催日	
9	10	11	12	13	14	15
	開催日	開催日		開催日 スタンプ遊び	開催日	
16	17	18	19	20	21	22
	お休み	開催日		開催日	開催日	
23/30	24	25	26	27	28	29
	開催日	開催日		開催日	開催日	

- * 6日（木）11:00~11:45 栄養相談
- * 13日（木）スタンプ遊び（先着20組）
 ①10:30~11:00 ②13:30~14:00

2024年7月の予定

日	月	火	水	木	金	土
	1	2	3	4	5	6
	開催日 七夕飾り	開催日		開催日 11:00~12:00 防災教室	開催日	
7	8	9	10	11	12	13
	開催日	開催日		開催日	開催日	
14	15	16	17	18	19	20
	祝日のためお休み	開催日		開催日	開催日	
21	22	23	24	25	26	27
	お休み	開催日		お休み	休み	
28	29	30	31			
	お休み	開催日				

- * 1日（月）七夕飾り（先着20組）
 ①10:30~11:00 ②13:30~14:00
- * 4日（木）11:00~12:00 防災教室

◎ひろば職員による子育て相談は、随時実施しておりますので、声をかけてください。
 ◎毎回11:00~手遊び・読み聞かせをしますので、お子さんと一緒に参加してください。（イベント日は除く）
 ◎製作は混雑が予想されますので、譲り合ってください。
 ◎今後の新型コロナウイルスの感染状況によっては、ひろばの開催中止や時間の変更、イベントの中止等をする場合がありますので、あらかじめご了承ください。

*水分補給のための飲み物はお持ちください。
 *館内でお菓子や食事などはご遠慮ください。
 *できるだけ車でのご来場はご遠慮ください。

問い合わせ先 八潮市役所 子ども家庭部 子育て支援課 TEL 048-996-2111（内線839）
 やわた子育てひろば TEL 080-2242-0200



はちじょう子育てひろば



開催日時 毎週火～金（祝日・年末年始除く）午前10時～午後3時
 開催場所 りらーと八条（八条公民館）2階ちびっ子コミュニティルーム内
 ※子育てひろば…概ね3歳未満の乳幼児と保護者の『子育て親子』の交流の場です



2024年6月の予定

日	月	火	水	木	金	土
						1
2	3	4	5	6	7	8
		開催日 10:00～11:30 身体測定	10:00～11:30 13:30～14:30 身体測定	開催日	開催日	
9	10	11	12	13	14	15
		開催日	開催日 10:30～11:15 新聞紙あそび	開催日	開催日 ☆タッチケア予約開始	
16	17	18	19	20	21	22
		開催日 10:00～12:00 子どもの発達相談	開催日 14:00～14:20 赤ちゃんおはなし会	開催日	開催日	
23	24	25	26	27	28	29
		開催日	開催日 14:00～14:20 赤ちゃんおはなし会	開催日	開催日 10:00～10:40 タッチケア	

* 4日(火)～5日(水) 10:00～11:30・5日(水) 13:30～14:30 身体測定（身長と体重を測定します）

* 12日(水) 10:30～11:15 新聞紙あそび

* 18日(火) 10:00～12:00 子どもの発達相談（専門の先生による個別相談）

* 28日(金) 10:00～10:40 タッチケア（※要予約 ☆6/14～ひろば窓口または電話・先着 6組）



2024年7月の予定

日	月	火	水	木	金	土
	1	2	3	4	5	6
		開催日	10:00～11:30 13:30～14:30 身体測定	開催日 10:00～11:30 身体測定	開催日 11:00～12:00 防災教室	
7	8	9	10	11	12	13
		開催日	開催日 14:00～14:20 赤ちゃんおはなし会	開催日	開催日 11:00～11:45 栄養相談	
14	15	16	17	18	19	20
	海の日	休館日 closed	開催日 10:30～11:15 夏祭りごっこ	開催日	開催日	
21	22	23	24	25	26	27
		開催日	開催日 14:00～14:20 赤ちゃんおはなし会	開催日	開催日	
28	29	30	31			
		開催日	開催日 14:00～14:20 赤ちゃんおはなし会			

* 3日(水)～4日(木) 10:00～11:30・3日(水) 13:30～14:30 身体測定（身長と体重を測定します）

* 5日(金) 11:00～12:00 防災教室

* 12日(金) 11:00～11:45 栄養相談（講話と個別相談）

* 17日(水) 10:30～11:15 夏祭りごっこ（※先着 20組）

☆イベントのない日の11:00～11:20は ミニおはなし会を、
 毎週水曜 14:00～14:20は 赤ちゃんおはなし会（ふれあい遊び等）を開催します
 ☆ひろば職員による子育て相談は、随時実施しておりますので、お声かけください

*館内でお菓子や食事などをご遠慮ください
 *できるだけ車でのご来場はご遠慮ください
 *水分補給のための飲み物はお持ちください



問い合わせ先 はちじょう子育てひろば
 TEL 048-949-6887

はちじょう子育てひろばの Instagram

LINE公式アカウントでイベントなどの
 情報をお届けしています☆

ぜひ、フォロー・お友達登録してご利用
 くださいね♪

LINE公式アカウント

Instagram



ゆまにて 子育てひろば



開催日 毎週火～金（祝日・年末年始・休館日を除く）
 開催時間 10:00～15:00
 開催場所 勤労者福祉・スポーツセンター（ゆまにて）2階
 問い合わせ先 TEL 070-3350-1297

2024年6月の予定

日	月	火	水	木	金	土
						1
2	3	4	5	6	7	8
		ベビートイDAY 10:00～15:00	開催日	父の日プレゼントづくり 10:30～11:10	身体測定 10:00～11:30 フォトDAY 10:30～14:30	
9	10	11	12	13	14	15
		ベビートイDAY 10:00～15:00	開催日	父の日プレゼントづくり 10:30～11:10	身体測定 10:00～11:30 フォトDAY 10:30～14:30	
16	17	18	19	20	21	22
		ベビートイDAY 10:00～15:00	開催日	開催日	身体測定 10:00～11:30 フォトDAY 10:30～14:30	
23/30	24	25	26	27	28	29
		ベビートイDAY 10:00～15:00	開催日	梅雨のあそび 10:30～11:10	身体測定 10:00～11:30 フォトDAY 10:30～14:30	

*6月6日・13日(木)10:30～11:10「父の日プレゼントづくり」パパの顔をつくって父の日の贈り物にしませんか？(各日10組当日受付順)

*6月27日(木)10:30～11:10「梅雨のあそび」かたつむり製作や梅雨をテーマにしたあそびで楽しみましょう♪(10組当日受付順)

*毎週火曜日10:00～15:00「ベビートイDAY」0歳児さん向けおもちゃ中心の日です(1～3歳児利用可)

*毎週金曜日10:00～11:30「身体測定」測定後スタッフによる絵本や紙芝居の読み聞かせをします

*毎週金曜日10:30～14:30「フォトDAY」月齢やお誕生日の撮影用壁面コーナーを準備しています



2024年7月の予定

日	月	火	水	木	金	土
	1	2	3	4	5	6
		ベビートイDAY 10:00～15:00	開催日	開催日	身体測定 10:00～11:30 フォトDAY 10:30～14:30	
7	8	9	10	11	12	13
		ベビートイDAY 10:00～15:00	開催日	開催日	身体測定 10:00～11:30 フォトDAY 10:30～14:30	
14	15	16	17	18	19	20
		ベビートイDAY 10:00～15:00	防災教室 11:00～12:00	開催日	身体測定 10:00～11:30 フォトDAY 10:30～14:30	
21	22	23	24	25	26	27
		ベビートイDAY 10:00～15:00	子どもの発達相談 10:00～12:00	開催日	身体測定 10:00～11:30 フォトDAY 10:30～14:30	
28	29	30	31			
		ベビートイDAY 10:00～15:00	開催日			

*7月17日(水)11:00～12:00「防災教室」(八潮市防災課から職員を招き乳幼児世帯向けの防災講座を開催します)

*7月24日(水)10:00～12:00「子どもの発達相談」(発達について専門の先生に個別に相談ができます)

*毎週火曜日10:00～15:00「ベビートイDAY」0歳児さん向けおもちゃ中心の日です(1～3歳児利用可)

*毎週金曜日10:00～11:30「身体測定」測定後スタッフによる絵本や紙芝居の読み聞かせをします

*毎週金曜日10:30～14:30「フォトDAY」月齢やお誕生日の撮影用壁面コーナーを準備しています

◎ひろば職員による子育て相談は、随時実施しておりますので、声をおかけください。

*水分補給のための飲み物はお持ちください。

*ひろば内でのお菓子や食事などはご遠慮ください。

♪公式LINEアカウント♪

月の製作の紹介やイベントのお知らせ等を配信しています
 「ゆまにて子育てひろば3」で検索、もしくは
 ↑QRコードからお友達登録をしてご利用下さい。



子育てひろば

開催日 毎週 月、水、木、金（祝日、年末年始、休館日を除く）
 開催時間 午前10時～午後3時
 開催場所 やしお生涯楽習館（2階）

子育てひろば・・・概ね3歳未満の幼児と保護者の『子育て親子』の交流の場です。

2024年6月の予定

日	月	火	水	木	金	土
						1
2	3	4	5	6	7	8
	開催日		開催日 身体測定 10:00~11:30 13:00~14:30 タッチケア 10:00~10:40	開催日	開催日	
9	10	11	12	13	14	15
	開催日		開催日	開催日	開催日	
16	17	18	19	20	21	22
	開催日		開催日	開催日 七夕飾りづくり 10:45~11:30	開催日	
23/30	24	25	26	27	28	29
	開催日		開催日	開催日	開催日	

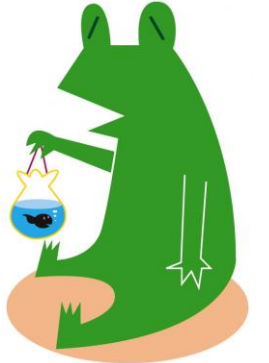

- * 5日(水) 10:00~11:30 13:00~14:30 身体測定（お子さんの身長や体重を計測できます）
- * 5日(水) 10:00~10:40 タッチケア（要予約・先着6組・5/22より受付）
- * 20日(木) 10:45~11:30 七夕飾りづくり（先着15組）

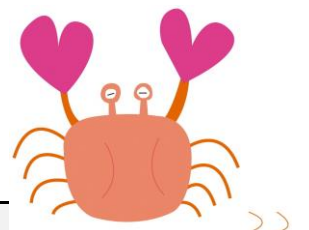

2024年7月の予定

日	月	火	水	木	金	土
	1	2	3	4	5	6
	開催日		開催日 身体測定 10:00~11:30 13:00~14:30	開催日	開催日	
7	8	9	10	11	12	13
	開催日 栄養相談 11:00~11:45		開催日	開催日	開催日	
14	15	16	17	18	19	20
	祝日のため お休み		開催日	開催日	開催日 防災教室 11:00~12:00	
21	22	23	24	25	26	27
	開催日		開催日	開催日	開催日	
28	29	30	31			
	開催日		開催日			



- * 3日(水) 10:00~11:30 13:00~14:30 身体測定（お子さんの身長や体重を計測できます）
- * 8日(月) 11:00~11:45 栄養相談
- * 19日(金) 11:00~12:00 防災教室

◎今後の新型コロナウイルスの感染状況によって、ひろばの開催中止や時間の
 変更、イベントの中止等をする場合がありますのであらかじめご了承ください。

◎ひろば職員による子育て相談は、随時実施しておりますので声をかけてください。

- * 水分補給のための飲み物はお持ちください。
- * ひろば内でのお菓子や食事などはご遠慮ください。

NPO法人八潮
 シティ・サポート・
 センターのホーム
 ページにひろばの様
 子やお知らせ等を掲
 載しています。





おおぜのもり子育てひろば



開催日： 毎週月～金(祝日・年末年始除く)
 開催時間： 10:30～15:30まで
 開催場所： みつもり保育園 2階

問合せ先
 おおぜのもり子育てひろば
 TEL:048-951-3216

令和6年6月の予定

日	月	火	水	木	金	土
						1
2	3	4	5	6	7	8
	開催日	開催日	開催日 かえるのおもちゃづくり 10:30～12:30	開催日	開催日	
9	10	11	12	13	14	15
	開催日	開催日	開催日	開催日	開催日 子どもの発達相談 10:30～12:30	
16	17	18	19	20	21	22
	開催日	開催日	開催日	開催日	開催日	
23/30	24	25	26	27	28	29
	開催日	開催日	開催日 身体測定 11:00～12:00 13:00～14:00	開催日 身体測定 11:00～12:00 13:00～14:00	開催日	

※5日(水)10:30～12:30 かえるのおもちゃづくり(先着15組当日受付順)

※14日(金)10:30～12:30 子どもの発達相談

※26日(水)・27日(木) 11:00～12:00 13:00～14:00 身体測定(肌着は着たまま測定)

令和6年7月の予定

日	月	火	水	木	金	土
	1	2	3	4	5	6
	開催日	開催日	開催日 七夕かざりづくり 10:30～12:30	開催日	開催日	
7	8	9	10	11	12	13
	開催日	開催日	開催日 防災教室 11:00～12:00	開催日	開催日	
14	15	16	17	18	19	20
	祝日のため お休み	開催日	開催日	開催日	開催日	
21	22	23	24	25	26	27
	開催日	開催日	開催日	開催日 身体測定 11:00～12:00 13:00～14:00	開催日 身体測定 11:00～12:00 13:00～14:00	
28	29	30	31			
	開催日	開催日	開催日			

※3日(水)10:30～12:30 七夕かざりづくり(先着15組当日受付順)

※10日(水)11:00～12:00 防災教室

※25日(木)・26日(金)11:00～12:00 13:00～14:00 身体測定(肌着は着たまま測定)

*ひろば職員による子育て相談は、随時実施しておりますので声をかけてください。

*水分補給のための飲み物はお持ちください。

*ひろば内でのお菓子や食事などはご遠慮ください。

*ひろば内ではお子さんから目を離さないようにしてください。

*御来場の際は駐車場がない為、公共交通機関もしくは近隣の有料コインパーキングをご利用ください。

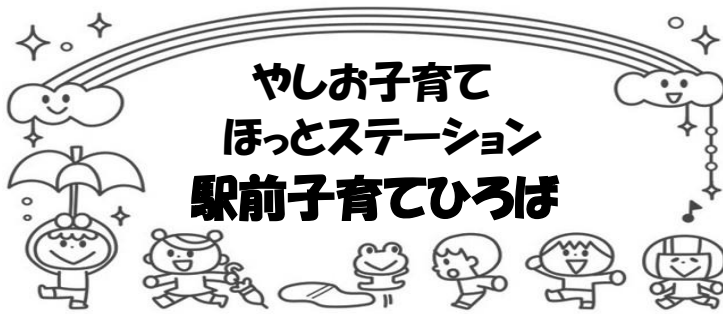

やさお子育て
ほっとステーション
駅前子育てひろば

◎子育てひろばとは…
概ね3歳未満の児童及び保護者の子育て親子が気軽に集い、うち解けた雰囲気の中で語り合い、相互に交流を図る場です。子育てに関する相談もできます。気軽にご利用ください。

開催日 : 毎日(年末年始を除く)
開催時間 : 午前10時～午後4時
開催場所 : 八潮駅高架下(八潮駅前公園前)

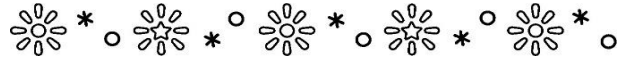

6月 3日(月)・・・保健師・栄養士相談 10:00～11:30(時間厳守)
6月10日(月)～6月12日(水)・・・身体測定 10:00～11:30・14:30～15:30
※3日間行いますので、期日内のお好きな日にち・時間にお越しください。(当日受付・時間厳守)
6月21日(金)・・・タッチケア※
6月24日(月)・・・ボランティアお話し会 11:00～11:30



7月 2日(火)・・・防災教室 11:00～12:00
7月 8日(月)～7月10日(水)・・・身体測定 10:00～11:30・14:30～15:30
※3日間行いますので、期日内のお好きな日にち・時間にお越しください。(当日受付・時間厳守)
7月11日(木)・・・保育士相談 10:00～11:30(時間厳守)
7月19日(金)・・・タッチケア※

◎毎週水曜日11:00～お話し会(絵本の読み聞かせや手遊び)をしています。
水曜日にイベントがある日(6月12日、7月10日)は、お話し会はありません。

※タッチケアの詳細は、別紙「令和6年度(4月～9月)子育てひろばタッチケア」
をご覧ください。(対面での開催を予定しています。)

★今後、感染症などの状況によっては、ひろばの開催中止や時間の変更、
イベントの中止等をする場合がありますので、あらかじめご了承ください。

- *ひろば職員による子育て相談は、随時実施しておりますので声をかけてください。
- *水分補給のための飲み物はお持ちください。
- *施設内でのお菓子や食事などはご遠慮ください。
- *駐輪場・駐車場はありませんので、ご注意ください。
- *ベビーカー置き場は建物内にあります。
- *おむつなどのゴミはお持ち帰りください。ご協力をお願いします。



Instagram

【問い合わせ先】 やさお子育てほっとステーション内 子育てひろば
(八潮市大瀬6丁目4-1 つくばエクスプレス高架下)



子育てひろば直通	048-951-0285
ホームスタート直通	048-951-0269
子育てコーディネーター直通	048-951-0229
ファミリーサポートセンター直通	048-951-0312