

令和 3 年 度

八潮市公共下水道事業決算書

埼玉県八潮市

令和3年度 八潮市公共下水道事業決算書

目 次

決 算 書 類

1. 決 算 報 告 書	3
2. 損 益 計 算 書	7
3. 剰 余 金 計 算 書	8
4. 剰 余 金 処 分 計 算 書	9
5. 貸 借 対 照 表	11

決算附属書類

1. 事 業 報 告 書	14
2. キャッシュ・フロー計算書	29
3. 収 益 費 用 明 細 書	30
4. 固 定 資 産 明 細 書	35
5. 企 業 債 明 細 書	37
6. 注 記	51

決 算 書 類

令和3年度 八潮市公共下水道事業

(1) 収益的収入及び支出
収 入

区 分	予 算		
	当初予算額	補正予算額	地方公営企業法第24条第3項の規定による支出額に係る財源充当額
第1款 下水道事業収益	2,862,105,000	30,327,000	0
第1項 営業収益	1,395,323,000	32,000,000	0
第2項 営業外収益	1,466,772,000	△ 1,673,000	0
第3項 特別利益	10,000	0	0

支 出

区 分	予 算				
	当初予算額	補正予算額	予備費支出額	流用増減額	地方公営企業法第24条第3項の規定による支出額
第1款 下水道事業費用	2,593,797,000	13,600,000	0	0	0
第1項 営業費用	2,299,977,000	13,600,000	0	0	0
第2項 営業外費用	291,000,000	0	0	0	0
第3項 特別損失	820,000	0	0	0	0
第4項 予備費	2,000,000	0	0	0	0

決算報告書

(単位 円)

額	決 算 額	予算額に比べ 決算額の増減	備 考
合 計			
2,892,432,000	2,892,520,173	88,173	
1,427,323,000	1,436,924,848	9,601,848	(うち仮受消費税及び地方消費税 114,913,691)
1,465,099,000	1,451,348,975	△ 13,750,025	(" 217,160)
10,000	4,246,350	4,236,350	(" 1,974)

額		決 算 額	地方公営企業法第26条第2項の規定による繰越額	不 用 額	備 考
小 計	合 計				
2,607,397,000	2,607,397,000	2,529,489,328	0	77,907,672	
2,313,577,000	2,313,577,000	2,256,795,957	0	56,781,043	(うち仮払消費税及び地方消費税 62,696,864)
291,000,000	291,000,000	272,607,277	0	18,392,723	
820,000	820,000	86,094	0	733,906	(うち仮払消費税及び地方消費税 2,079)
2,000,000	2,000,000	0	0	2,000,000	

(2) 資本的収入及び支出
収 入

区 分	予 算			地方公営企業法第26条の 規定による繰越額に係る 財 源 充 当 額
	当 初 予 算 額	補 正 予 算 額	小 計	
第1款 資本的収入	2,643,816,000	0	2,643,816,000	1,171,252,852
第1項 企業債	1,462,800,000	0	1,462,800,000	593,300,000
第2項 他会計補助金	559,992,000	0	559,992,000	0
第3項 負担金等	22,374,000	0	22,374,000	35,188,852
第4項 国庫補助金	596,850,000	0	596,850,000	542,764,000
第5項 長期貸付金償還金	1,800,000	0	1,800,000	0

支 出

区 分	予 算 額				地方公営企業法第26条の 規定による繰越額	継続費 通次繰越額
	当 初 予 算 額	補 正 予 算 額	流 用 増減額	小 計		
第1款 資本的支出	3,329,330,000	0	0	3,329,330,000	1,171,665,000	0
第1項 建設改良費	2,018,959,000	0	0	2,018,959,000	1,171,665,000	0
第2項 固定資産購入費	371,000	0	0	371,000	0	0
第3項 企業債償還金	1,306,000,000	0	0	1,306,000,000	0	0
第4項 長期貸付金	4,000,000	0	0	4,000,000	0	0

資本的収入額が資本的支出額に不足する額 621,329,141円は、当年度分消費税及び地方消費税資本的収支調整資金 103,381,624円で補てんした。

(単位 円)

継続費通次繰越額 に係る財源充当額	合 計	決 算 額	予算額に比べ 決算額の増減	備 考
0	3,815,068,852	3,361,581,113	△ 453,487,739	
0	2,056,100,000	1,692,600,000	△ 363,500,000	
0	559,992,000	559,992,000	0	
0	57,562,852	79,263,113	21,700,261	(うち仮受消費税及び地方消費税 3,464,557)
0	1,139,614,000	1,026,906,000	△ 112,708,000	
0	1,800,000	2,820,000	1,020,000	

合 計	決 算 額	翌年度繰越額			不 用 額	備 考
		地方公営企業法 第26条の規定 による繰越額	継続費 通次繰越額	合 計		
4,500,995,000	3,982,910,254	273,611,000	0	273,611,000	244,473,746	
3,190,624,000	2,674,940,713	273,611,000	0	273,611,000	242,072,287	(うち仮払消費税及び地方消費税 237,861,704)
371,000	342,430	0	0	0	28,570	(" 31,130)
1,306,000,000	1,305,657,111	0	0	0	342,889	
4,000,000	1,970,000	0	0	0	2,030,000	

額 109,948,515円、過年度分損益勘定留保資金 265,650,953円、減債積立金142,348,049円及び当年度分損益勘定留保

令和3年度 八潮市公共下水道事業損益計算書

(令和3年4月1日から令和4年3月31日まで)

(単位 円)

1 営業収益			
(1) 下水道使用料	1,149,746,231		
(2) 雨水処理負担金	171,489,926		
(3) その他営業収益	775,000	1,322,011,157	
2 営業費用			
(1) 管渠費	62,688,589		
(2) ポンプ場費	18,591,081		
(3) 普及促進費	1,784,263		
(4) 業務費	47,714,548		
(5) 総係費	56,139,865		
(6) 流域下水道維持管理負担金	495,019,020		
(7) 減価償却費	1,512,161,727	2,194,099,093	
営業利益			△ 872,087,936
3 営業外収益			
(1) 受取利息及び配当金	5,087		
(2) 他会計補助金	286,525,000		
(3) 長期前受金戻入	1,114,313,775		
(4) 雑収益	3,299,040	1,404,142,902	
4 営業外費用			
(1) 支払利息	272,606,077		
(2) 雑支出	10,526,920	283,132,997	1,121,009,905
経常利益			248,921,969
5 特別利益			
(1) 特別利益	4,244,376	4,244,376	
6 特別損失			
(1) 特別損失	84,015	84,015	4,160,361
当年度純利益			253,082,330
前年度繰越利益剰余金			0
その他未処分利益剰余金変動額			142,348,049
当年度未処分利益剰余金			395,430,379

令和3年度八潮市公共下水道事業剰余金計算書

(令和3年4月1日から令和4年3月31日まで)

(単位 円)

	資本金	剰余金										資本合計	
		資本		剰余		剰余		剰余		剰余			利益剰余金合計
		他会計補助金	受贈財産評価額	資本剰余金合計	減債積立金	利益積立金	建設改良積立金	未処分利益剰余金	利益剰余金合計				
前年度末残高	804,598,850	690,000	708,778,710	709,468,710	0	0	0	0	0	0	142,348,049	142,348,049	1,656,415,609
前年度処分額	0	0	0	0	142,348,049	0	0	0	0	0	△ 142,348,049	0	0
議会の議決による処分額	0	0	0	0	142,348,049	0	0	0	0	0	△ 142,348,049	0	0
減債積立金の積立	0	0	0	0	142,348,049	0	0	0	0	0	△ 142,348,049	0	0
建設改良積立金の積立	0	0	0	0	0	0	0	0	0	0	0	0	0
資本金へ組入	0	0	0	0	0	0	0	0	0	0	0	0	0
処分後残高	804,598,850	690,000	708,778,710	709,468,710	142,348,049	0	0	0	0	0	(繰越利益剰余金) 0	142,348,049	1,656,415,609
当年度変動額	0	0	0	0	△ 142,348,049	0	0	0	0	0	395,430,379	253,082,330	253,082,330
資本金の受入	0	0	0	0	0	0	0	0	0	0	0	0	0
資本剰余金の受入	0	0	0	0	0	0	0	0	0	0	0	0	0
積立金の取崩	0	0	0	0	△ 142,348,049	0	0	0	0	0	142,348,049	0	0
当年度純利益	0	0	0	0	0	0	0	0	0	0	253,082,330	253,082,330	253,082,330
当年度末残高	804,598,850	690,000	708,778,710	709,468,710	0	0	0	0	0	0	395,430,379 (当年度未処分利益剰余金)	395,430,379	1,909,497,999

令和3年度 八潮市公共下水道事業剰余金処分計算書

(単位 円)

	資本金	資本剰余金	未処分利益剰余金
当年度末残高	804,598,850	709,468,710	395,430,379
議会の議決による処分類	142,348,049	0	△ 395,430,379
減債積立金の積立	0	0	△ 253,082,330
資本金へ組入	142,348,049	0	△ 142,348,049
処分後残高	946,946,899	709,468,710	(繰越利益剰余金) 0

令和3年度 八潮市公共下水道事業貸借対照表
(令和4年3月31日)

(単位 円)

資 産 の 部

1 固 定 資 産			
(1)有形固定資産			
イ土地	708,778,710		
ロ建物	194,008,263		
減価償却累計額	<u>△20,535,498</u>	173,472,765	
ハ構築物	42,465,929,790		
減価償却累計額	<u>△2,510,017,101</u>	39,955,912,689	
ニ機械及び装置	798,242,300		
減価償却累計額	<u>△161,290,094</u>	636,952,206	
ホ工具器具及び備品	311,300		
減価償却累計額	<u>0</u>	311,300	
ヘ建設仮勘定	305,560,925		
有形固定資産合計		41,780,988,595	
(2)無形固定資産			
イ施設利用権	3,080,631,739		
無形固定資産合計		3,080,631,739	
(3)投資その他の資産			
イ出資金	690,000		
ロ長期貸付金	<u>1,170,000</u>		
投資その他の資産合計		<u>1,860,000</u>	
固定資産合計			44,863,480,334
2 流 動 資 産			
(1)現金預金		1,504,691,016	
(2)未収金	151,969,829		
貸倒引当金	<u>△699,000</u>	151,270,829	
(3)短期貸付金		<u>2,210,000</u>	
流動資産合計			<u>1,658,171,845</u>
資 産 合 計			<u>46,521,652,179</u>

負 債 の 部

3 固 定 負 債			
(1)企 業 債			
イ建設改良費等の財源に 充てるための企業債	19,152,125,486		
企業債合計		<u>19,152,125,486</u>	
固定負債合計			19,152,125,486
4 流 動 負 債			
(1)企 業 債			
イ建設改良費等の財源に 充てるための企業債	1,306,304,473		
企業債合計		<u>1,306,304,473</u>	
(2)未払金		1,217,259,759	
(3)引当金			
イ賞与引当金	6,898,000		
ロ法定福利費引当金	<u>1,318,000</u>		
引当金合計			8,216,000
(4)預り金		<u>506,111</u>	
流動負債合計			2,532,286,343
5 繰 延 収 益			
(1)長期前受金		25,118,171,698	
(2)収益化累計額		<u>△2,190,429,287</u>	
繰延収益合計			<u>22,927,742,411</u>
負 債 合 計			44,612,154,240
6 資 本 金			804,598,850
7 剰 余 金			
(1)資 本 剰 余 金			
イ他会計補助金	690,000		
ロ受贈財産評価額	<u>708,778,710</u>		
資本剰余金合計			709,468,710
(2)利 益 剰 余 金			
イ当年度未処分利益剰余金	<u>395,430,379</u>		
利益剰余金合計		<u>395,430,379</u>	
剰 余 金 合 計			<u>1,104,899,089</u>
資 本 合 計			<u>1,909,497,939</u>
負 債 資 本 合 計			<u>46,521,652,179</u>

決 算 附 属 書 類

令和 3 年度 八 潮 市 公 共 下 水 道 事 業 報 告 書

1. 概 況

(1) 総括事項

ア 業務の状況

令和 3 年度における汚水処理水量は 13,613,023 m³であり、有収水量は 11,266,435 m³で、有収率は 82.8%となりました。前年度と比較すると汚水処理水量は 400,760 m³、有収水量は 260,379 m³の増であり、有収率は 0.5 ポイントの減となっています。

また、水洗化人口は 66,940 人であり、水洗化戸数は 29,336 戸となっており、前年度と比較すると、水洗化人口は 767 人、水洗化戸数は 509 戸の増となっています。

イ 経理の状況

(ア) 収益的収支（消費税及び地方消費税抜き）

収益的収支（損益計算）における下水道事業収益は 2,730,398,435 円となり、そのうち営業収益は 1,322,011,157 円、営業外収益は 1,404,142,902 円となりました。

一方で、下水道事業費用は 2,477,316,105 円となり、そのうち営業費用は 2,194,099,093 円、営業外費用は 283,132,997 円となりました。

支出の主なものは、中川流域下水道事業維持管理費負担金 495,019,020 円（収益的支出に占める割合 19.98%）、企業債利息 272,119,353 円（同 10.98%）、下水道使用料徴収事務等負担金 47,714,548 円（同 1.93%）などとなっています。

この結果、令和 3 年度の純利益は 253,082,330 円となりました。

なお、消費税納税計算における消費税及び地方消費税還付金は 46,988,913 円です。

(イ) 資本的収支（消費税及び地方消費税込み）

資本的収支については、収入総額 3,361,581,113 円となり、そのうち企業債が 1,692,600,000 円、他会計補助金が 559,992,000 円、国庫補助金が 1,026,906,000 円などとなりました。

一方で、資本的支出については、支出総額が 3,982,910,254 円となり、そのうち建設改良費が 2,674,940,713 円、企業債償還金が 1,305,657,111 円などとなりました。

これにより、資本的収入額が資本的支出額に不足する額 621,329,141 円は、当年度分消費税及び地方消費税資本的収支調整額 109,948,515 円、過年度分損益勘定留保資金 265,650,953 円、減債積立金 142,348,049 円及び当年度分損益勘定留保資金 103,381,624 円で補てんしました。

ウ 管路建設の状況

業務委託による実施設計等を行うとともに、汚水管渠整備では、既成市街地において 4,305.6m、新市街地において 192.6m の合計 4,498.2m を整備しました。

また、雨水管渠整備では、既成市街地において 760.1m を整備しました。

エ 管路改良の状況

下水道総合地震対策計画（令和4年度～令和13年度）を策定するとともに、マンホールトイレについて、八幡小学校に5基、大原小学校に5基、大原中学校に10基の整備を行いました。

オ ポンプ場建設改良の状況

南後谷ポンプ場改修工事については、受変電設備の電気設備や、No.2除塵機の更新を行いました。

(2) 経営指標に関する事項

令和 3 年度決算における経営成績について、経営の健全性を示す経常収支比率は、有収水量の増加に伴う下水道使用料の増加等により前年度比 4.98 ポイント増の 110.05% となり、健全経営の水準とされる 100% を上回っています。また、使用料水準の妥当性を示す経費回収率は、前年度比 2.84 ポイント増の 74.07% となり前年度より改善しましたが、今後も公共下水道の新規整備及び下水道接続の促進に努めることで収益を増やし、指標の改善を図っていきます。

一方、償却対象資産の減価償却の状況を示す有形固定資産減価償却率は、前年度比 2.97 ポイント増の 6.19% であり、令和 2 年度より地方公営企業法の一部を適用して公営企業会計へ移行したため、有形固定資産減価償却率は低くなっています。法定耐用年数を経過した管渠延長の割合を示す管渠老朽化率は、前年度から変わらず 0% となっています。現時点では法定耐用年数を経過した管渠はありませんが、将来的に更新が必要となる管渠が出てくることに備えて、経営状況の改善に努めていきます。

<経営指標の推移>

	R2	R3
経常収支比率	105.07%	110.05%
経費回収率	71.23%	74.07%
有形固定資産減価償却率	3.22%	6.19%
管渠老朽化率	0.00%	0.00%

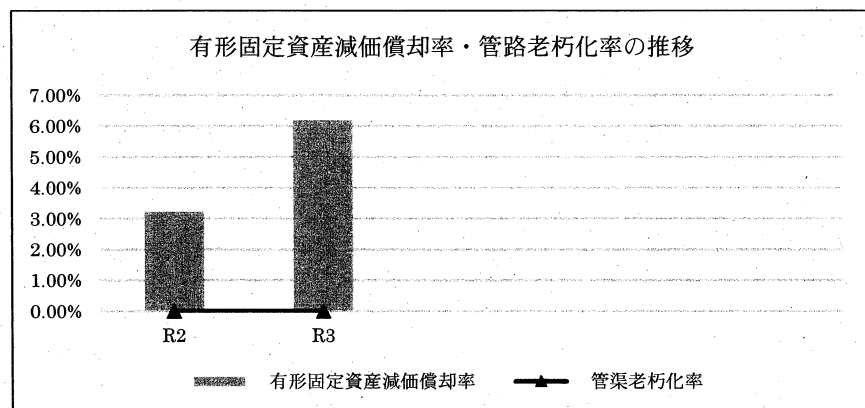
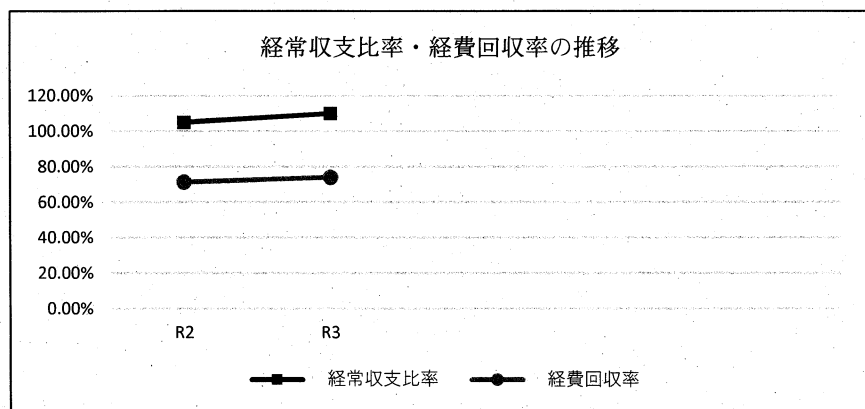

(3) 議会議決事項

当年度中において、議決承認を得られた事項は次のとおりです。

議案番号	件名	提出年月日	議決年月日
議案第 61 号	令和2年度八潮市公共下水道事業決算の認定について	令和3年7月20日	令和3年8月11日
議案第 97 号	令和3年度八潮市公共下水道事業会計補正予算(第1号)	令和3年11月30日	令和3年12月17日
議案第 10 号	令和3年度八潮市公共下水道事業会計補正予算(第2号)	令和4年2月28日	令和4年3月18日
議案第 21 号	令和4年度八潮市公共下水道事業会計予算	令和4年2月28日	令和4年3月18日

(4) 職員に関する事項

職 員 別	令和4年3月31日現在	令和3年3月31日現在
事 務 職 員	6名(2名)	7名(2名)
技 術 職 員	8名(1名)	7名(1名)
計	14名(3名)	14名(3名)

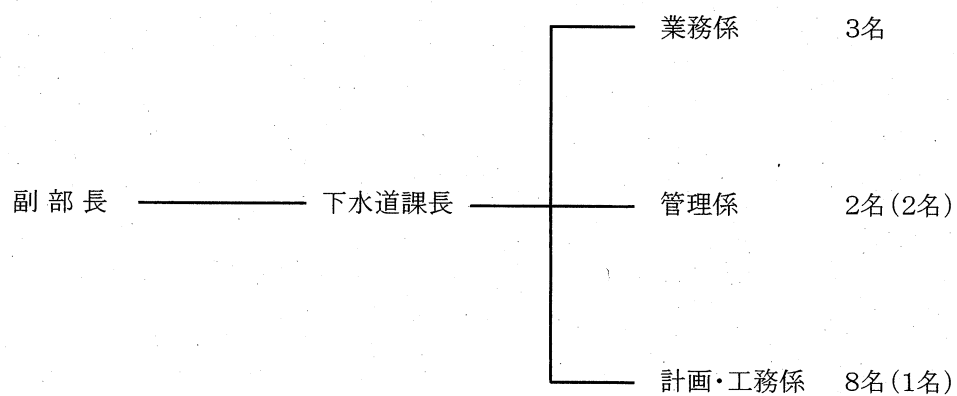

()内は、短時間勤務職員で外書き。

2. 工 事

(1) 既成市街地における主な下水道管新設工事の内容

(単位 円)

工 事 名	工 事 内 容	工 事 費	着 工 年 月 日 ┆ 竣 工 年 月 日
2- 鳥内排水区雨水管渠築造工事 八潮市大字伊勢野外地内	HP φ1650 L=628.8m	783,763,200	令和2年7月15日 ┆ 令和4年3月18日
2- 西袋排水区雨水幹線築造工事 八潮市大字西袋地内	ボックスカルバート 3000×2000mm L=27.1m	38,478,000	令和2年12月9日 ┆ 令和3年5月31日
3-6 処理分区枝線管渠築造その1工事 八潮市大字古新田外地内	VU φ200mm L=356.7m VP φ200mm L=387.9m	148,944,400	令和3年5月14日 ┆ 令和4年3月18日
3-6 処理分区枝線管渠築造その2工事 八潮市大字古新田地内	VU φ200mm L=211.4m VP φ200mm L=297.8m	95,398,600	令和3年5月14日 ┆ 令和4年3月18日
2- 西袋排水区雨水幹線築造その2工事 八潮市大字西袋地内	ボックスカルバート 3000×2000mm L=90.7m	139,803,400	令和3年5月14日 ┆ 令和4年3月18日
3-4 処理分区枝線管渠築造その3工事 八潮市大字木曾根地内	VU φ200mm L=111.8m	12,267,200	令和3年5月19日 ┆ 令和3年12月28日
3-6 処理分区枝線管渠築造その3工事 八潮市大字古新田外地内	VU φ200mm L=573.5m VP φ200mm L=222.1m	98,396,100	令和3年5月31日 ┆ 令和4年3月31日
3-6 処理分区枝線管渠築造その4工事 八潮市大字古新田地内	VU φ200mm L=549.6m VP φ200mm L=170.5m	103,463,800	令和3年5月31日 ┆ 令和4年3月18日
3-1-2 処理分区枝線管渠築造工事 八潮市大字西袋地内	VU φ200mm L=47.1m	4,657,400	令和3年6月9日 ┆ 令和3年10月29日
3-5 処理分区枝線管渠築造工事 八潮市大字八條地内	VU φ200mm L=104.3m	11,627,000	令和3年8月25日 ┆ 令和4年2月28日
3-5 処理分区枝線管渠築造その2工事 八潮市大字八條外地内	VU φ150mm L=6.4m VU φ200mm L=229.8m VP φ200mm L=31.5m	43,248,700	令和3年9月8日 ┆ 令和4年3月18日
3-2 処理分区枝線管渠築造その3工事 八潮市大字南後谷地内	VU φ200mm L=46.6m VP φ200mm L=123.0m	35,521,200	令和3年9月22日 ┆ 令和4年3月18日
2- 葛西排水区雨水幹線築造工事 八潮市大字大曾根外地内	U型 8000×2500mm L=13.5m	29,471,200	令和3年9月22日 ┆ 令和4年3月18日
3-4 処理分区枝線管渠築造その2工事 八潮市大字木曾根外地内	VU φ200mm L=384.9m VP φ200mm L=57.4m	52,901,200	令和3年10月15日 ┆ 令和4年3月18日
3-2 処理分区枝線管渠築造工事 八潮市大字南後谷地内	VU φ200mm L=241.8m	32,223,400	令和3年10月20日 ┆ 令和4年3月18日
3-4 処理分区枝線管渠築造工事 八潮市大字二丁目地内	VP φ200mm L=151.5m	41,995,800	令和3年11月2日 ┆ 令和4年3月30日

(2)新市街地における主な下水道管新設工事の内容

工 事 名	工 事 内 容	工 事 費	着工年月日 ） 竣工年月日
3- 西・污水管渠築造その3工事 八潮市八潮南部西一体型特定土地区画整理事業地内	VU φ200mm L=63.6m	12,202,300	令和3年9月8日 ） 令和4年2月28日
3- 西・污水管渠築造工事 八潮市八潮南部西一体型特定土地区画整理事業地内	VU φ200mm L=129.0m	11,660,000	令和3年10月6日 ） 令和4年2月28日

3. 業 務

(1)業務量

事 項	単位	令和3年度	令和2年度	比較増減	
年度末行政区域内人口 A	人	92,042	92,496	△ 454	
年度末処理区域内人口 B	人	72,920	71,857	1,063	
年度末水洗化人口 C	人	66,940	66,173	767	
行政面積 D	ha	1,803.0	1,803.0	0.0	
認可区域面積 E	ha	1,238.7	1,238.7	0.0	
整備面積 F	ha	865.3	846.0	19.3	
普及率 B / A	%	79.2	77.7	1.5	
水洗化率 C / B	%	91.8	92.1	△ 0.3	
整備率 F / D	%	48.0	46.9	1.1	
認可区域整備率 F / E	%	69.9	68.3	1.6	
汚水処理 水 量	年 間	m ³	13,613,023	13,212,263	400,760
	一 月 平 均	m ³	1,134,419	1,101,022	33,397
	一 日 平 均	m ³	37,296	36,198	1,098
有収水量	年 間	m ³	11,266,435	11,006,056	260,379
	一 月 平 均	m ³	938,870	917,171	21,699
	一 日 平 均	m ³	30,867	30,154	713
有 収 率	%	82.8	83.3	△ 0.5	

(2) 事業収入に関する事項

(単位 円)

項 目	令 和 3 年 度		令 和 2 年 度		前 年 度 比 較	
	金 額	構成比	金 額	構成比	金 額	対前年度比
1 営 業 収 益	1,322,011,157	48.42	1,320,776,024	50.16	1,235,133	0.09
下水道使用料	1,149,746,231	42.11	1,119,751,425	42.53	29,994,806	2.68
雨水処理負担金	171,489,926	6.28	200,592,599	7.62	△ 29,102,673	△ 14.51
その他営業収益	775,000	0.03	432,000	0.02	343,000	79.40
2 営 業 外 収 益	1,404,142,902	51.43	1,291,439,872	49.05	112,703,030	8.73
受取利息及び配当金	5,087	0.00	3,661	0.00	1,426	38.95
他会計補助金	286,525,000	10.49	210,000,000	7.98	76,525,000	36.44
長期前受金戻入	1,114,313,775	40.81	1,076,787,656	40.89	37,526,119	3.49
雑 収 益	3,299,040	0.12	4,648,555	0.18	△ 1,349,515	△ 29.03
3 特 別 利 益	4,244,376	0.16	20,941,922	0.80	△ 16,697,546	△ 79.73
特 別 利 益	4,244,376	0.16	20,941,922	0.80	△ 16,697,546	△ 79.73
計	2,730,398,435	100.00	2,633,157,818	100.00	97,240,617	3.69

(3) 事業費に関する事項

(単位 円)

項 目	令 和 3 年 度		令 和 2 年 度		前 年 度 比 較	
	金 額	構成比	金 額	構成比	金 額	対前年度比
1 営 業 費 用	2,194,099,093	88.57	2,178,163,322	87.45	15,935,771	0.73
管 渠 費	62,688,589	2.53	59,692,713	2.40	2,995,876	5.02
ポ ン プ 場 費	18,591,081	0.75	54,608,951	2.19	△ 36,017,870	△ 65.96
普 及 促 進 費	1,784,263	0.07	3,884,515	0.16	△ 2,100,252	△ 54.07
業 務 費	47,714,548	1.93	51,089,252	2.05	△ 3,374,704	△ 6.61
総 係 費	56,139,865	2.27	62,973,138	2.53	△ 6,833,273	△ 10.85
流域下水道維持管理負担金	495,019,020	19.98	480,445,928	19.29	14,573,092	3.03
減 価 償 却 費	1,512,161,727	61.04	1,465,099,147	58.82	47,062,580	3.21
資 産 減 耗 費	0	0.00	369,678	0.01	△ 369,678	皆減
2 営 業 外 費 用	283,132,997	11.43	308,021,363	12.37	△ 24,888,366	△ 8.08
支 払 利 息	272,606,077	11.00	294,557,068	11.83	△ 21,950,991	△ 7.45
雑 支 出	10,526,920	0.42	13,464,295	0.54	△ 2,937,375	△ 21.82
3 特 別 損 失	84,015	0.00	4,625,084	0.19	△ 4,541,069	△ 98.18
特 別 損 失	84,015	0.00	4,625,084	0.19	△ 4,541,069	△ 98.18
計	2,477,316,105	100.00	2,490,809,769	100.00	△ 13,493,664	△ 0.54

※構成比については、端数処理のため内訳と合計等が一致しない場合があります。

4. 会 計

(1)重要契約の要旨

(単位 円)

契約年月日	契約金額	契約の内容	契約先
令和元年6月19日	322,769,000	八潮市公共下水道南後谷ポンプ場の建設工事(2期)委託に関する協定	日本下水道事業団
令和2年7月15日	783,763,200	2-鳥内排水区雨水管渠築造工事	織田・加藤特定建設工事共同企業体
令和2年7月29日	4,204,200	下水道事業施工監理(2-鳥内排水区雨水管渠築造)業務委託	(株)光エンジニアリング
令和2年8月26日	5,886,100	2-鳥内排水区道路施設撤去復旧工事	(株)織田興業
令和2年12月9日	38,478,000	2-西袋排水区雨水幹線築造工事	(株)潮
令和3年2月10日	9,398,400	西袋汚水中継ポンプ場等維持管理業務委託	日本環境クリアー(株)
令和3年4月21日	6,666,000	2-西袋排水区雨水幹線築造(付帯工)工事	(株)潮
令和3年4月27日	3,135,000	水質分析調査業務委託	(株)高見沢分析化学研究所
令和3年4月28日	3,080,000	2-下水道施設耐水化計画策定業務委託	オリジナル設計(株) 埼玉営業所
令和3年4月28日	4,950,000	2-総合地震対策計画策定業務委託	(株)東洋コンサルタント 埼玉支店
令和3年4月28日	13,867,700	2-西袋排水区実施設計業務委託	(株)東洋設計事務所 埼玉出張所
令和3年4月28日	23,100,000	3-3処理分区実施設計業務委託	(株)エヌ・エス・シー・エンジニアリング 埼玉支店
令和3年4月28日	23,320,000	3-3処理分区実施設計業務委託その2	(株)シーエスエンジニアズ 越谷営業所
令和3年4月28日	19,800,000	3-4処理分区実施設計業務委託	東京技研設計(株) 八潮営業所
令和3年4月30日	8,030,000	第3処理分区汚水管渠調査業務委託	(株)三栄興業
令和3年5月14日	139,803,400	2-西袋排水区雨水幹線築造その2工事	(株)潮
令和3年5月14日	148,944,400	3-6処理分区枝線管渠築造その1工事	(株)潮
令和3年5月14日	95,398,600	3-6処理分区枝線管渠築造その2工事	グリーン建設(株)
令和3年5月19日	12,267,200	3-4処理分区枝線管渠築造その3工事	(株)大川工業
令和3年5月19日	18,700,000	3-4処理分区実施設計業務委託その2	(株)松尾設計 埼玉事業所

契約年月日	契約金額	契約の内容	契約先
令和3年5月19日	23,100,000	3-4処理分区実施設計業務委託その3	トーカイテック(株) 八潮営業所
令和3年5月19日	42,280,700	3-下水道事業設計積算補助業務委託	(株)関東工社
令和3年5月21日	7,700,000	八潮市公共下水道南後谷ポンプ場の再構築基本設計の作成に関する協定	日本下水道事業団
令和3年5月31日	98,396,100	3-6処理分区枝線管渠築造その3工事	(株)織田興業
令和3年5月31日	103,463,800	3-6処理分区枝線管渠築造その4工事	小幡興業(株)
令和3年5月31日	164,164,000	3-西・雨水管渠築造その2工事	(株)織田興業
令和3年6月2日	19,998,000	3-3処理分区地質調査業務委託	(株)埼玉地質
令和3年6月2日	11,070,400	3-4処理分区地質調査業務委託その2	(株)協和地質コンサルタント
令和3年6月2日	11,330,000	3-6処理分区実施設計業務委託	東京技研設計(株) 八潮営業所
令和3年6月2日	9,625,000	3-下水道事業施工監理(3-6処理分区枝線管渠築造その1外)業務委託	(株)関東工社
令和3年6月9日	6,930,000	2-葛西排水区雨水幹線実施設計業務委託その2	東京技研設計(株) 八潮営業所
令和3年6月9日	4,657,400	3-1-2処理分区枝線管渠築造工事	(株)三田組
令和3年6月9日	15,503,400	3-4処理分区地質調査業務委託	光洋土質調査(株)
令和3年6月9日	8,406,457	3-下水道事業施工監理(3-6処理分区枝線管渠築造その3外)業務委託	(株)関東工社
令和3年6月9日	20,185,000	3-マンホールシステム築造工事	グリーン建設(株)
令和3年6月9日	11,801,900	3-マンホールシステム築造(その2)工事	(株)潮
令和3年6月9日	9,620,600	3-マンホールシステム築造(その3)工事	奥戸建設(株)
令和3年6月30日	4,227,300	3-6処理分区地質調査業務委託	光洋土質調査(株)
令和3年6月30日	18,370,000	汚水中継ポンプ場等設備修繕工事	荏原商事(株) 関東支社
令和3年7月13日	4,950,000	汚水中継ポンプ場機械・電気設備点検業務委託	荏原商事(株) 関東支社

契約年月日	契約金額	契約の内容	契約先
令和3年7月14日	10,890,000	3-2処理分区外実施設計業務委託	(株)東洋設計事務所 埼玉出張所
令和3年7月15日	6,380,000	八潮市公共下水道台帳作成業務委託	朝日航洋(株) 埼玉支店
令和3年7月28日	40,997,000	3-6処理分区マンホールポンプ設置工事	荏原商事(株) 関東支社
令和3年8月20日	7,009,200	令和3年度排水機場他施設点検業務委託	荏原商事(株) 関東支社
令和3年8月25日	3,414,400	3-3処理分区マンホール蓋修繕工事	(株)シー・エス・ケエ 東京支店
令和3年8月25日	11,627,000	3-5処理分区枝線管渠築造工事	(株)杉本土建工業 埼玉東部営業所
令和3年8月25日	41,140,000	3-西・污水管渠築造その2工事	三ツ和総合建設業(協組) 埼玉東部営業所
令和3年8月30日	52,030,000	3-2処理分区枝線管渠築造その2工事	グリーン建設(株)
令和3年8月30日	56,100,000	3-西・雨水管渠築造工事	東新建設(株)
令和3年9月8日	43,248,700	3-5処理分区枝線管渠築造その2工事	東新建設(株)
令和3年9月8日	6,809,415	3-下水道事業施工監理(3-2処理分区枝線管渠築造その2外)業務委託	(株)関東工社
令和3年9月8日	12,202,300	3-西・污水管渠築造その3工事	中央建設(協組)
令和3年9月22日	29,471,200	2-葛西排水区雨水幹線築造工事	グリーン建設(株)
令和3年9月22日	35,521,200	3-2処理分区枝線管渠築造その3工事	(株)潮
令和3年9月22日	30,503,000	3-マンホール耐震化(浮上防止)工事	奥戸建設(株)
令和3年10月6日	11,660,000	3-西・污水管渠築造工事	(株)大川工業
令和3年10月15日	52,901,200	3-4処理分区枝線管渠築造その2工事	(株)潮
令和3年10月20日	32,223,400	3-2処理分区枝線管渠築造工事	(株)潮
令和3年10月20日	14,610,200	3-4処理分区舗装復旧工事	(株)潮
令和3年10月20日	20,647,000	3-葛西排水区雨水幹線築造工事	(株)織田興業

契約年月日	契約金額	契約の内容	契約先
令和3年11月2日	41,995,800	3-4処理分区枝線管渠築造工事	(株)潮
令和3年11月2日	7,513,000	3-5処理分区舗装復旧工事	東新建設(株)
令和3年11月2日	3,960,000	3-雨水排水計画検討業務委託	オリジナル設計(株) 埼玉営業所
令和3年11月2日	14,575,000	3-下水道事業施工監理(3-2処理分区枝線管渠築造その3外)業務委託	(株)関東工社
令和3年11月2日	4,785,000	西袋排水機場電気室搬入扉等修繕	(有)諏訪野建築
令和3年11月11日	17,177,600	3-6処理分区枝線管渠築造その4(付帯工)工事	小幡興業(株)
令和3年11月17日	3,135,000	2-下水道事業施工監理(2-葛西排水区雨水幹線築造)業務委託	(株)関東工社
令和3年12月1日	3,135,000	3-下水道事業施工監理(3-葛西排水区雨水幹線築造)業務委託	(株)関東工社
令和3年12月8日	31,707,500	3-烏内排水区雨水管渠築造工事	(株)織田興業
令和3年12月8日	4,708,000	管渠流量調査業務委託	オリジナル設計(株) 埼玉営業所
令和4年1月24日	12,449,800	3-6処理分区枝線管渠築造その3(付帯工)工事	(株)織田興業
令和4年1月26日	20,350,000	3-下水道事業設計積算補助業務委託その2	(株)関東工社
令和4年2月1日	7,405,200	3-6処理分区枝線管渠築造その2(付帯工)工事	グリーン建設(株)
令和4年2月4日	130,114,600	(ゼロ債務)4-3処理分区枝線管渠築造工事	(株)織田興業
令和4年2月8日	131,758,000	(ゼロ債務)4-4処理分区枝線管渠築造その2工事	(株)潮
令和4年2月9日	8,360,000	4-下水道事業施工監理(4-3処理分区枝線管渠築造工事外)業務委託	(株)関東工社
令和4年2月10日	3,421,000	3-4処理分区水道管切回し実施設計業務委託	トーカイトック(株) 八潮営業所
令和4年2月18日	10,325,700	3-西・雨水管渠築造(付帯工)工事	東新建設(株)
令和4年2月22日	15,180,000	窓口業務等委託	ヴェオリア・ジェネッツ(株)
令和4年2月24日	3,080,000	受益者負担金管理システム変更委託	朝日航洋(株) 埼玉支店

契約年月日	契約金額	契約の内容	契約先
令和4年2月28日	19,987,000	2-西袋排水区雨水幹線築造その2(付帯工)工事	(株)潮
令和4年2月28日	154,187,000	(ゼロ債務)4-3処理分区枝線管渠築造その3工事	(株)潮
令和4年2月28日	92,125,000	(ゼロ債務)4-4処理分区枝線管渠築造その3工事	(株)潮
令和4年3月8日	14,476,000	3-6処理分区枝線管渠築造その1(付帯工)工事	(株)潮
令和4年3月25日	16,813,500	3-西・汚水管渠築造その2(付帯工)工事	三ツ和総合建設業(協組) 埼玉東部営業所

(2) 企業債概況

(単位 円)

借入先 / 区分	前年度末残高	当年度借入額	当年度償還高	期末残高
財 務 省	3,427,255,405	0	271,550,097	3,155,705,308
簡 易 生 命 保 険	2,778,495,878	0	273,130,025	2,505,365,853
地方公共団体金融機構	9,862,930,693	1,692,600,000	400,681,327	11,154,849,366
(株)埼玉りそな銀行	1,436,887,275	0	85,664,419	1,351,222,856
(株)武蔵野銀行	26,988,941	0	8,598,660	18,390,281
(株)千葉銀行	40,836,035	0	40,836,035	0
城北信用金庫	508,268,508	0	48,788,418	459,480,090
青木信用金庫	261,505,994	0	24,825,604	236,680,390
亀有信用金庫	200,098,056	0	24,789,005	175,309,051
埼玉縣信用金庫	7,520,257	0	1,065,647	6,454,610
さいかつ農業協同組合	1,446,218,703	0	109,739,585	1,336,479,118
日本生命保険相互会社	74,481,325	0	15,988,289	58,493,036
合 計	20,071,487,070	1,692,600,000	1,305,657,111	20,458,429,959

令和3年度 八潮市公共下水道事業キャッシュ・フロー計算書
(令和3年4月1日から令和4年3月31日まで)

(単位：円)

1	業務活動によるキャッシュ・フロー	
	当年度純利益	253,082,330
	減価償却費	1,512,161,727
	賞与引当金の増減額 (△は減少)	△ 818,000
	法定福利費引当金の増減額 (△は減少)	△ 115,000
	貸倒引当金の増減額 (△は減少)	△ 305,000
	長期前受金戻入額	△ 1,114,313,775
	受取利息及び受取配当金 (△は増加)	△ 5,087
	支払利息	272,606,077
	未収金の増減額 (△は増加)	49,281,979
	未払金の増減額 (△は減少)	153,999,519
	預り金の増減額 (△は減少)	△ 10
	小計	1,125,574,760
	利息及び配当金の受取額	5,087
	利息の支払額	△ 272,606,077
	業務活動によるキャッシュ・フロー	852,973,770
2	投資活動によるキャッシュ・フロー	
	有形固定資産の取得による支出	△ 2,367,029,462
	無形固定資産の取得による支出	△ 69,698,847
	国庫補助金等による収入	1,102,704,556
	一般会計又は他の特別会計からの繰入金による収入	559,992,000
	特定収入仮払消費税及び地方消費税	△ 124,479,762
	貸付による支出	△ 1,970,000
	貸付償還による収入	2,820,000
	投資活動によるキャッシュ・フロー	△ 897,661,515
3	財務活動によるキャッシュ・フロー	
	建設改良費等の財源に充てるための企業債による収入	1,692,600,000
	建設改良費等の財源に充てるための企業債の償還による支出	△ 1,305,657,111
	財務活動によるキャッシュ・フロー	386,942,889
	資金増加額 (又は減少額)	342,255,144
	資金期首残高	1,162,435,872
	資金期末残高	1,504,691,016

収益費用明細書

収 入

款	項	目	節	金額(円)		
下水道事業 収 益				2,730,398,435		
	営業収益			1,322,011,157		
		下水道使用料		下水道使用料	1,149,746,231	
					1,149,746,231	
		雨水処理負担金		雨水処理負担金	171,489,926	
					171,489,926	
		その他営業収益			775,000	
			手数料	775,000		
	営業外収益				1,404,142,902	
		受取利息及び配当金			5,087	
				預金利息	5,087	
		他会計補助金			286,525,000	
				他会計補助金	286,525,000	
		長期前受金戻入				1,114,313,775
				国庫補助金	302,834,213	
				県補助金	428,774	
				他会計補助金	491,533,276	
				受益者負担金	45,065,086	
				公共下水道費負担金	22,771,426	
				受贈財産評価額	251,681,000	
		雑収益				3,299,040
			公共下水道費負担金	3,284,216		
			その他雑収益	14,824		
特別利益				4,244,376		
	特別利益			4,244,376		
			特別利益	4,244,376		

支 出

款	項	目	節	金額(円)	
下水道事業 費 用				2,477,316,105	
	営業費用			2,194,099,093	
		管 渠 費			62,688,589
				備消耗品費	118,900
				光熱水費	2,509,160
				印刷製本費	159,000
				通信運搬費	404,897
				委託料	31,961,760
				使用料及び賃借料	1,775,872
				工事費	25,759,000

款	項	目	節	金額(円)
		ポンプ場費		18,591,081
			燃料費	226,650
			光熱水費	4,548,111
			通信運搬費	113,799
			委託料	7,309,020
			手数料	15,000
			修繕費	5,243,200
			保険料	1,135,301
		普及促進費		1,784,263
			通信運搬費	4,263
			委託料	1,780,000
		業務費		47,714,548
			負担金	47,714,548
		総係費		56,139,865
			給料	23,980,326
			手当	12,116,798
			賞与引当金繰入額	3,541,000
			報酬	1,792,656
			法定福利費	11,295,367
			法定福利費引当金繰入額	667,000
			旅費	8,369
			備消耗品費	717,246
			燃料費	108,026
			通信運搬費	123,608
			委託料	240,000
			手数料	122,302
			使用料及び賃借料	566,400
			負担金	339,008
			食糧費	119
			保険料	147,344
			貸倒引当金繰入額	374,296
		流域下水道維持管理負担金		495,019,020
			流域下水道維持管理負担金	495,019,020
		減価償却費		1,512,161,727
			有形固定資産減価償却費	1,368,498,936
			無形固定資産減価償却費	143,662,791
	営業外費用			283,132,997
		支払利息		272,606,077
			企業債利息	272,119,353
			借入金利息	486,724
		雑支出		10,526,920
			雑支出	10,526,920

款	項	目	節	金額(円)
	特別損失			84,015
		特別損失		84,015
			特別損失	84,015

資本的収支明細書

収 入

款	項	目	節	金額(円)
資本的収入				3,358,116,556
	企業債	企業債		1,692,600,000
				1,692,600,000
			企業債	1,692,600,000
			企業債	1,692,600,000
	他会計補助金	他会計補助金		559,992,000
				559,992,000
			他会計補助金	559,992,000
	負担金等	負担金等		75,798,556
				75,798,556
			受益者負担金	40,917,240
			公共下水道費負担金	34,881,316
	国庫補助金	国庫補助金		1,026,906,000
				1,026,906,000
			国庫補助金	1,026,906,000
長期貸付金償還金	長期貸付金償還金		2,820,000	
			2,820,000	
		長期貸付金償還金	2,820,000	

支 出

款	項	目	節	金額(円)		
資本的支出				3,745,017,420		
	建設改良費	管路建設費		2,437,079,009		
				2,077,520,540		
			委託料	287,817,001		
			補償金	319,193		
			工事費	1,787,953,641		
			負担金	1,430,705		
			管路改良費		77,355,000	
				委託料	11,800,000	
				工事費	65,555,000	
			ポンプ場建設改良費	ポンプ場建設改良費		155,254,546
					委託料	9,800,000
工事費	145,454,546					

款	項	目	節	金額(円)
		事務費		57,250,076
			給料	27,260,564
			手当	17,488,775
			法定福利費	12,500,737
		流域下水道建設負担金		69,698,847
			流域下水道建設負担金	69,698,847
	固定資産 購入費			311,300
		有形固定資産購入費		311,300
			工具器具及び備品	311,300
	企業債償還金			1,305,657,111
		企業債償還金		1,305,657,111
			元金償還金	1,305,657,111
	長期貸付金			1,970,000
		長期貸付金		1,970,000
			長期貸付金	1,970,000

固 定 資 産

(1)有形固定資産明細書

資産の種類	年度当初 現在高	当年度 増加額	当年度 減少額	年度末 現在高
土 地	708,778,710	0	0	708,778,710
建 物	194,008,263	0	0	194,008,263
構 築 物	40,464,804,942	2,001,124,848	0	42,465,929,790
機 械 及 び 装 置	405,497,427	392,744,873	0	798,242,300
工 具 器 具 及 び 備 品	0	311,300	0	311,300
建 設 仮 勘 定	272,089,350	305,560,925	272,089,350	305,560,925
計	42,045,178,692	2,699,741,946	272,089,350	44,472,831,288

(2)無形固定資産明細書

資産の種類	年度当初 現在高	当年度 増加額	当年度 減少額	当年度 減価償却高
施 設 利 用 権	3,154,595,683	69,698,847	0	143,662,791
計	3,154,595,683	69,698,847	0	143,662,791

(3)投資その他の資産明細書

資産の種類	年度当初 現在高	当年度 増加額	当年度 減少額	当年度 減価償却高
出 資 金	690,000	0	0	0
長 期 貸 付 金	1,950,000	1,430,000	2,210,000	0
計	2,640,000	1,430,000	2,210,000	0

明 細 書

(単位 円)

減 価 償 却 累 計 額				年 度 末 償 却 未 済 高
前年度末償却高	当年度増加額	当年度減少額	累 計	
0	0	0	0	708,778,710
10,267,749	10,267,749	0	20,535,498	173,472,765
1,241,644,955	1,268,372,146	0	2,510,017,101	39,955,912,689
71,431,053	89,859,041	0	161,290,094	636,952,206
0	0	0	0	311,300
0	0	0	0	305,560,925
1,323,343,757	1,368,498,936	0	2,691,842,693	41,780,988,595

(単位 円)

年 度 末 現 在 高
3,080,631,739
3,080,631,739

(単位 円)

年 度 末 現 在 高	備 考
690,000	(公財)埼玉県下水道公社
1,170,000	水洗便所等改造資金貸付金
1,860,000	

企 業 債

借 入 先	発行年月日	発行総額	償 還	
			当年度償還高	
平成04年度 財務省	平成05年04月27日	708,600,000	43,571,158	
平成04年度 財務省	平成05年04月27日	164,900,000	10,139,548	
平成05年度 財務省	平成06年04月28日	461,200,000	26,944,382	
平成05年度 財務省	平成06年04月28日	125,600,000	7,337,845	
平成06年度 財務省	平成06年12月26日	18,000,000	1,062,704	
平成06年度 財務省	平成07年05月12日	66,800,000	3,627,369	
平成07年度 財務省	平成08年03月14日	94,200,000	4,717,649	
平成08年度 財務省	平成09年05月26日	86,500,000	4,074,735	
平成09年度 財務省	平成10年05月06日	75,200,000	3,354,839	
平成10年度 財務省	平成11年05月07日	176,300,000	7,710,159	
平成11年度 財務省	平成12年05月10日	116,800,000	5,022,000	
平成12年度 財務省	平成13年05月15日	89,200,000	3,718,126	
平成13年度 財務省	平成14年05月20日	107,500,000	4,432,993	
平成14年度 財務省	平成15年03月25日	798,200,000	32,192,343	
平成14年度 財務省	平成15年05月26日	57,100,000	2,299,777	
平成15年度 財務省	平成16年05月27日	38,300,000	1,514,754	
平成16年度 財務省	平成17年05月27日	21,800,000	846,079	
平成17年度 財務省	平成18年01月31日	332,500,000	12,776,880	
平成17年度 財務省	平成18年05月26日	24,700,000	931,117	
平成18年度 財務省	平成19年05月28日	91,200,000	3,387,819	
平成19年度 財務省	平成20年05月27日	80,600,000	2,917,384	
平成20年度 財務省	平成21年01月27日	771,000,000	28,062,545	
平成20年度 財務省	平成21年05月26日	38,800,000	1,382,331	
平成21年度 財務省	平成22年03月25日	285,900,000	9,975,201	
平成21年度 財務省	平成22年05月26日	18,600,000	653,513	
平成22年度 財務省	平成22年09月27日	253,000,000	8,932,552	
平成22年度 財務省	平成23年05月26日	55,400,000	1,938,535	

明 細 書

(単位 円)

	高	未償還残高	発行価格	利率(%)	償還終期
	償還高累計				
	663,090,623	45,509,377	708,600,000	4.40	令和05年03月25日
	154,309,404	10,590,596	164,900,000	4.40	令和05年03月25日
	403,747,147	57,452,853	461,200,000	4.30	令和06年03月25日
	109,953,689	15,646,311	125,600,000	4.30	令和06年03月25日
	15,114,373	2,885,627	18,000,000	4.75	令和06年09月25日
	55,049,770	11,750,230	66,800,000	3.85	令和07年03月25日
	73,783,329	20,416,671	94,200,000	3.15	令和08年03月01日
	64,469,938	22,030,062	86,500,000	2.60	令和09年03月25日
	53,606,489	21,593,511	75,200,000	2.00	令和10年03月25日
	117,810,717	58,489,283	176,300,000	2.00	令和11年03月25日
	72,613,362	44,186,638	116,800,000	2.10	令和12年03月25日
	52,930,669	36,269,331	89,200,000	1.60	令和13年03月25日
	57,682,940	49,817,060	107,500,000	2.10	令和14年03月25日
	417,457,095	380,742,905	798,200,000	1.20	令和15年03月01日
	30,391,291	26,708,709	57,100,000	0.90	令和15年03月25日
	17,425,112	20,874,888	38,300,000	2.10	令和16年03月25日
	9,121,820	12,678,180	21,800,000	2.00	令和17年03月25日
	132,644,249	199,855,751	332,500,000	2.00	令和17年09月25日
	9,159,523	15,540,477	24,700,000	2.30	令和18年03月25日
	30,894,055	60,305,945	91,200,000	2.10	令和19年03月25日
	24,094,597	56,505,403	80,600,000	2.20	令和20年03月25日
	222,438,280	548,561,720	771,000,000	1.90	令和20年09月25日
	10,290,704	28,509,296	38,800,000	2.10	令和21年03月25日
	65,641,849	220,258,151	285,900,000	2.10	令和22年03月01日
	4,312,882	14,287,118	18,600,000	2.00	令和22年03月25日
	55,300,260	197,699,740	253,000,000	1.80	令和22年09月01日
	11,126,855	44,273,145	55,400,000	1.80	令和23年03月25日

借入先	発行年月日	発行総額	償還	
			当年度償還高	
平成23年度 財務省	平成24年03月26日	278,600,000	9,660,413	
平成23年度 財務省	平成24年05月28日	105,900,000	3,704,449	
平成24年度 財務省	平成25年03月25日	659,600,000	22,930,361	
平成24年度 財務省	平成25年05月28日	49,300,000	1,730,537	
平成06年度 簡易生命保険	平成07年05月11日	544,100,000	29,545,682	
平成07年度 簡易生命保険	平成09年01月31日	489,800,000	23,797,937	
平成08年度 簡易生命保険	平成09年05月29日	479,600,000	22,592,400	
平成09年度 簡易生命保険	平成10年05月28日	905,200,000	40,382,976	
平成11年度 簡易生命保険	平成12年01月28日	823,800,000	35,670,684	
平成12年度 簡易生命保険	平成13年01月30日	613,900,000	25,928,417	
平成13年度 簡易生命保険	平成14年01月23日	542,400,000	22,601,882	
平成15年度 簡易生命保険	平成16年02月27日	542,500,000	21,713,564	
平成16年度 簡易生命保険	平成17年01月31日	493,600,000	19,318,890	
平成18年度 簡易生命保険	平成18年12月26日	317,700,000	11,925,565	
平成19年度 簡易生命保険	平成20年03月31日	540,200,000	19,652,028	
平成05年度 地方公共団体金融機構	平成06年03月23日	77,300,000	4,907,163	
平成05年度 地方公共団体金融機構	平成06年03月23日	232,000,000	14,660,073	
平成05年度 地方公共団体金融機構	平成06年03月23日	47,200,000	2,996,353	
平成05年度 地方公共団体金融機構	平成06年04月28日	7,800,000	525,215	
平成06年度 地方公共団体金融機構	平成06年12月20日	26,000,000	1,778,476	
平成06年度 地方公共団体金融機構	平成07年03月30日	41,100,000	2,723,562	
平成06年度 地方公共団体金融機構	平成07年03月30日	343,900,000	22,700,427	
平成06年度 地方公共団体金融機構	平成07年03月30日	66,400,000	4,400,110	
平成07年度 地方公共団体金融機構	平成08年03月22日	118,100,000	6,708,832	
平成07年度 地方公共団体金融機構	平成08年03月22日	139,200,000	7,877,912	
平成07年度 地方公共団体金融機構	平成08年03月22日	61,500,000	3,493,592	
平成07年度 地方公共団体金融機構	平成09年01月20日	24,800,000	1,371,761	

(単位 円)

高	未償還残高	発行価格	利率(%)	償還終期
46,707,493	231,892,507	278,600,000	1.70	令和24年03月01日
17,945,755	87,954,245	105,900,000	1.60	令和24年03月25日
89,700,803	569,899,197	659,600,000	1.50	令和25年03月01日
6,779,619	42,520,381	49,300,000	1.40	令和25年03月25日
448,391,910	95,708,090	544,100,000	3.85	令和07年03月31日
373,808,327	115,991,673	489,800,000	2.90	令和08年09月30日
357,454,124	122,145,876	479,600,000	2.60	令和09年03月31日
645,273,846	259,926,154	905,200,000	2.00	令和10年03月31日
532,392,816	291,407,184	823,800,000	2.00	令和11年09月30日
373,698,930	240,201,070	613,900,000	1.80	令和12年09月30日
302,403,930	239,996,070	542,400,000	2.10	令和13年09月30日
262,710,826	279,789,174	542,500,000	1.80	令和15年09月30日
214,758,249	278,841,751	493,600,000	2.10	令和16年09月30日
113,614,993	204,085,007	317,700,000	2.10	令和18年09月30日
162,926,196	377,273,804	540,200,000	2.10	令和20年03月31日
77,300,000	0	77,300,000	3.75	令和04年03月20日
232,000,000	0	232,000,000	3.70	令和04年03月20日
47,200,000	0	47,200,000	3.75	令和04年03月20日
7,800,000	0	7,800,000	4.40	令和04年03月20日
25,078,287	921,713	26,000,000	4.85	令和04年09月20日
38,245,533	2,854,467	41,100,000	4.75	令和05年03月20日
320,120,117	23,779,883	343,900,000	4.70	令和05年03月20日
61,788,402	4,611,598	66,400,000	4.75	令和05年03月20日
104,015,707	14,084,293	118,100,000	3.25	令和06年03月20日
122,673,650	16,526,350	139,200,000	3.20	令和06年03月20日
54,165,673	7,334,327	61,500,000	3.25	令和06年03月20日
21,180,170	3,619,830	24,800,000	3.10	令和06年09月20日

借入先	発行年月日	発行総額	償還	
			当年度償還高	
平成08年度 地方公共団体金融機構	平成09年05月30日	46,300,000	2,447,470	
平成08年度 地方公共団体金融機構	平成09年05月30日	192,000,000	10,149,334	
平成08年度 地方公共団体金融機構	平成09年05月30日	41,400,000	2,188,450	
平成09年度 地方公共団体金融機構	平成10年04月20日	351,300,000	17,457,704	
平成09年度 地方公共団体金融機構	平成10年04月20日	142,700,000	7,112,837	
平成09年度 地方公共団体金融機構	平成10年04月20日	39,900,000	1,988,803	
平成10年度 地方公共団体金融機構	平成11年04月30日	278,500,000	13,526,223	
平成10年度 地方公共団体金融機構	平成11年04月30日	136,500,000	6,629,549	
平成10年度 地方公共団体金融機構	平成11年04月30日	94,500,000	4,589,688	
平成11年度 地方公共団体金融機構	平成12年01月28日	39,100,000	1,888,803	
平成11年度 地方公共団体金融機構	平成12年04月28日	257,000,000	12,285,894	
平成11年度 地方公共団体金融機構	平成12年04月28日	49,600,000	2,371,130	
平成11年度 地方公共団体金融機構	平成12年04月28日	60,400,000	2,887,424	
平成12年度 地方公共団体金融機構	平成13年01月30日	25,900,000	1,216,515	
平成12年度 地方公共団体金融機構	平成13年04月27日	61,500,000	2,815,302	
平成12年度 地方公共団体金融機構	平成13年04月27日	180,400,000	8,244,295	
平成12年度 地方公共団体金融機構	平成13年04月27日	43,200,000	1,977,578	
平成13年度 地方公共団体金融機構	平成14年01月10日	36,900,000	1,705,182	
平成13年度 地方公共団体金融機構	平成14年04月30日	143,800,000	6,593,063	
平成13年度 地方公共団体金融機構	平成14年04月30日	209,500,000	9,605,332	
平成13年度 地方公共団体金融機構	平成14年04月30日	52,600,000	2,411,649	
平成14年度 地方公共団体金融機構	平成15年01月30日	165,900,000	7,450,959	
平成14年度 地方公共団体金融機構	平成15年04月25日	10,600,000	469,848	
平成14年度 地方公共団体金融機構	平成15年04月25日	287,800,000	12,756,811	
平成14年度 地方公共団体金融機構	平成15年04月25日	62,600,000	2,774,762	
平成15年度 地方公共団体金融機構	平成16年02月27日	55,200,000	2,448,055	
平成15年度 地方公共団体金融機構	平成16年04月28日	51,800,000	2,277,547	

(単位 円)

高	未償還残高	発行価格	利率(%)	償還終期	
					償還高累計
	38,558,853	7,741,147	46,300,000	2.65	令和07年03月20日
	159,898,483	32,101,517	192,000,000	2.65	令和07年03月20日
	34,478,111	6,921,889	41,400,000	2.65	令和07年03月20日
	277,797,127	73,502,873	351,300,000	2.05	令和08年03月20日
	112,715,078	29,984,922	142,700,000	2.10	令和08年03月20日
	31,515,989	8,384,011	39,900,000	2.10	令和08年03月20日
	206,679,777	71,820,223	278,500,000	2.00	令和09年03月20日
	101,299,064	35,200,936	136,500,000	2.00	令和09年03月20日
	70,130,121	24,369,879	94,500,000	2.00	令和09年03月20日
	27,975,859	11,124,141	39,100,000	2.10	令和09年09月20日
	177,642,385	79,357,615	257,000,000	2.10	令和10年03月20日
	34,284,290	15,315,710	49,600,000	2.10	令和10年03月20日
	41,749,416	18,650,584	60,400,000	2.10	令和10年03月20日
	17,406,334	8,493,666	25,900,000	1.90	令和10年09月20日
	40,653,754	20,846,246	61,500,000	1.40	令和11年03月20日
	119,476,909	60,923,091	180,400,000	1.35	令和11年03月20日
	28,556,784	14,643,216	43,200,000	1.40	令和11年03月20日
	22,969,728	13,930,272	36,900,000	2.00	令和11年09月20日
	85,790,180	58,009,820	143,800,000	2.10	令和12年03月20日
	124,986,390	84,513,610	209,500,000	2.10	令和12年03月20日
	31,380,831	21,219,169	52,600,000	2.10	令和12年03月20日
	97,862,708	68,037,292	165,900,000	1.50	令和12年09月20日
	6,131,163	4,468,837	10,600,000	1.10	令和13年03月20日
	166,466,831	121,333,169	287,800,000	1.10	令和13年03月20日
	36,208,559	26,391,441	62,600,000	1.10	令和13年03月20日
	29,618,832	25,581,168	55,200,000	1.80	令和13年09月20日
	26,348,598	25,451,402	51,800,000	2.00	令和14年03月20日

借入先	発行年月日	発行総額	償還	
			当年度償還高	
平成15年度 地方公共団体金融機構	平成16年04月28日	293,900,000	12,922,221	
平成15年度 地方公共団体金融機構	平成16年04月28日	54,900,000	2,413,848	
平成16年度 地方公共団体金融機構	平成17年04月22日	48,900,000	2,107,676	
平成16年度 地方公共団体金融機構	平成17年04月22日	177,300,000	7,641,939	
平成16年度 地方公共団体金融機構	平成17年04月22日	33,600,000	1,448,219	
平成17年度 地方公共団体金融機構	平成18年01月31日	28,100,000	1,199,168	
平成17年度 地方公共団体金融機構	平成18年04月21日	16,400,000	690,318	
平成17年度 地方公共団体金融機構	平成18年04月21日	195,500,000	8,229,098	
平成17年度 地方公共団体金融機構	平成18年04月21日	28,200,000	1,187,011	
平成18年度 地方公共団体金融機構	平成18年12月08日	60,300,000	2,510,566	
平成18年度 地方公共団体金融機構	平成19年04月27日	30,400,000	1,255,564	
平成18年度 地方公共団体金融機構	平成19年04月27日	39,600,000	1,635,537	
平成18年度 地方公共団体金融機構	平成19年04月27日	127,200,000	5,253,543	
平成20年度 地方公共団体金融機構	平成21年05月28日	201,300,000	7,973,770	
平成20年度 地方公共団体金融機構	平成21年05月28日	152,800,000	6,052,618	
平成20年度 地方公共団体金融機構	平成21年05月28日	50,000,000	1,980,569	
平成21年度 地方公共団体金融機構	平成22年03月25日	4,900,000	191,195	
平成21年度 地方公共団体金融機構	平成22年03月25日	39,200,000	1,529,562	
平成21年度 地方公共団体金融機構	平成22年05月26日	155,200,000	5,452,963	
平成21年度 地方公共団体金融機構	平成22年05月26日	104,300,000	3,664,588	
平成21年度 地方公共団体金融機構	平成22年05月26日	18,100,000	635,944	
平成21年度 地方公共団体金融機構	平成22年05月26日	2,200,000	77,297	
平成22年度 地方公共団体金融機構	平成22年08月26日	18,000,000	650,043	
平成22年度 地方公共団体金融機構	平成23年05月30日	234,100,000	8,191,535	
平成22年度 地方公共団体金融機構	平成23年05月30日	60,700,000	2,123,991	
平成23年度 地方公共団体金融機構	平成24年03月27日	71,300,000	2,472,317	
平成24年度 地方公共団体金融機構	平成25年05月30日	371,200,000	13,029,926	

(単位 円)

高	未償還残高	発行価格	利率(%)	償還終期	
					償還高累計
	149,495,232	144,404,768	293,900,000	2.00	令和14年03月20日
	27,925,444	26,974,556	54,900,000	2.00	令和14年03月20日
	22,723,446	26,176,554	48,900,000	2.00	令和15年03月20日
	82,389,910	94,910,090	177,300,000	2.00	令和15年03月20日
	15,613,654	17,986,346	33,600,000	2.00	令和15年03月20日
	12,449,257	15,650,743	28,100,000	2.00	令和15年09月20日
	6,822,909	9,577,091	16,400,000	2.20	令和16年03月20日
	81,334,052	114,165,948	195,500,000	2.20	令和16年03月20日
	11,732,074	16,467,926	28,200,000	2.20	令和16年03月20日
	23,810,635	36,489,365	60,300,000	2.20	令和16年09月20日
	11,449,682	18,950,318	30,400,000	2.10	令和17年03月20日
	14,914,718	24,685,282	39,600,000	2.10	令和17年03月20日
	47,907,881	79,292,119	127,200,000	2.10	令和17年03月20日
	59,360,406	141,939,594	201,300,000	2.10	令和19年03月20日
	45,058,469	107,741,531	152,800,000	2.10	令和19年03月20日
	14,744,263	35,255,737	50,000,000	2.10	令和19年03月20日
	1,261,800	3,638,200	4,900,000	2.00	令和20年03月20日
	10,094,409	29,105,591	39,200,000	2.00	令和20年03月20日
	35,987,051	119,212,949	155,200,000	2.00	令和22年03月20日
	24,184,597	80,115,403	104,300,000	2.00	令和22年03月20日
	4,196,941	13,903,059	18,100,000	2.00	令和22年03月20日
	510,127	1,689,873	2,200,000	2.00	令和22年03月20日
	4,340,079	13,659,921	18,000,000	1.60	令和22年03月20日
	47,017,991	187,082,009	234,100,000	1.80	令和23年03月20日
	12,191,336	48,508,664	60,700,000	1.80	令和23年03月20日
	11,953,497	59,346,503	71,300,000	1.70	令和24年03月20日
	51,046,546	320,153,454	371,200,000	1.40	令和25年03月20日

借入先	発行年月日	発行総額	償還	
			当年度償還高	
平成25年度 地方公共団体金融機構	平成26年02月06日	222,100,000	7,663,616	
平成25年度 地方公共団体金融機構	平成26年05月23日	481,400,000	16,664,071	
平成26年度 地方公共団体金融機構	平成27年03月24日	124,600,000	4,353,187	
平成26年度 地方公共団体金融機構	平成27年05月26日	537,400,000	18,775,304	
平成27年度 地方公共団体金融機構	平成27年10月29日	142,300,000	5,001,719	
平成27年度 地方公共団体金融機構	平成28年05月26日	565,600,000	22,085,458	
平成28年度 地方公共団体金融機構	平成28年12月27日	64,000,000	1,203,263	
平成28年度 地方公共団体金融機構	平成29年05月25日	725,100,000	0	
平成29年度 地方公共団体金融機構	平成30年05月24日	793,900,000	0	
平成30年度 地方公共団体金融機構	平成30年08月29日	50,900,000	0	
平成30年度 地方公共団体金融機構	令和01年05月27日	760,800,000	0	
令和01年度 地方公共団体金融機構	令和01年11月28日	300,000,000	0	
令和01年度 地方公共団体金融機構	令和02年02月27日	139,400,000	0	
令和01年度 地方公共団体金融機構	令和02年03月26日	748,800,000	0	
令和02年度 地方公共団体金融機構	令和02年10月08日	244,600,000	0	
令和02年度 地方公共団体金融機構	令和02年10月08日	13,400,000	0	
令和02年度 地方公共団体金融機構	令和03年03月25日	633,300,000	0	
令和02年度 地方公共団体金融機構	令和03年03月25日	105,600,000	0	
令和02年度 地方公共団体金融機構	令和03年03月25日	132,300,000	0	
令和03年度 地方公共団体金融機構	令和03年09月28日	60,600,000	0	
令和03年度 地方公共団体金融機構	令和03年09月28日	7,900,000	0	
令和03年度 地方公共団体金融機構	令和03年09月28日	227,100,000	0	
令和03年度 地方公共団体金融機構	令和04年03月24日	496,100,000	0	
令和03年度 地方公共団体金融機構	令和04年03月24日	824,300,000	0	
令和03年度 地方公共団体金融機構	令和04年03月24日	76,600,000	0	
平成24年度 (株)埼玉りそな銀行	平成24年12月03日	350,000,000	19,936,222	
平成24年度 (株)埼玉りそな銀行	平成24年12月03日	50,000,000	2,848,034	

(単位 円)

高	未償還残高	発行価格	利率(%)	償還終期
26,329,014	195,770,986	222,100,000	1.50	令和25年09月20日
49,302,803	432,097,197	481,400,000	1.40	令和26年03月20日
8,654,603	115,945,397	124,600,000	1.20	令和27年03月20日
37,327,316	500,072,684	537,400,000	1.20	令和27年03月20日
7,482,078	134,817,922	142,300,000	1.10	令和27年09月20日
22,085,458	543,514,542	565,600,000	0.20	令和28年03月20日
1,203,263	62,796,737	64,000,000	0.50	令和28年09月20日
0	725,100,000	725,100,000	0.60	令和29年03月20日
0	793,900,000	793,900,000	0.50	令和30年03月20日
0	50,900,000	50,900,000	0.60	令和30年03月20日
0	760,800,000	760,800,000	0.40	令和31年03月20日
0	300,000,000	300,000,000	0.09	令和21年09月20日
0	139,400,000	139,400,000	0.30	令和31年09月20日
0	748,800,000	748,800,000	0.30	令和32年03月20日
0	244,600,000	244,600,000	0.30	令和22年09月20日
0	13,400,000	13,400,000	0.30	令和22年09月20日
0	633,300,000	633,300,000	0.50	令和33年03月20日
0	105,600,000	105,600,000	0.50	令和33年03月20日
0	132,300,000	132,300,000	0.50	令和33年03月20日
0	60,600,000	60,600,000	0.40	令和33年09月20日
0	7,900,000	7,900,000	0.20	令和23年09月20日
0	227,100,000	227,100,000	0.20	令和23年09月20日
0	496,100,000	496,100,000	0.70	令和34年03月20日
0	824,300,000	824,300,000	0.70	令和34年03月20日
0	76,600,000	76,600,000	0.70	令和34年03月20日
125,354,588	224,645,412	350,000,000	1.22	令和14年09月30日
17,907,820	32,092,180	50,000,000	1.22	令和14年09月30日

借入先	発行年月日	発行総額	償還	
			当年度償還高	
平成27年度 (株) 埼玉りそな銀行	平成27年12月01日	345,000,000	19,352,412	
平成27年度 (株) 埼玉りそな銀行	平成27年12月01日	55,000,000	3,085,168	
平成28年度 (株) 埼玉りそな銀行	平成28年10月26日	345,000,000	19,841,648	
平成28年度 (株) 埼玉りそな銀行	平成28年10月26日	55,000,000	3,163,166	
平成29年度 (株) 埼玉りそな銀行	平成30年05月24日	17,100,000	959,178	
平成29年度 (株) 埼玉りそな銀行	平成30年05月24日	118,600,000	6,652,530	
平成30年度 (株) 埼玉りそな銀行	平成30年12月07日	270,000,000	7,579,015	
平成30年度 (株) 埼玉りそな銀行	平成30年12月07日	30,000,000	842,118	
平成30年度 (株) 埼玉りそな銀行	令和01年05月27日	14,100,000	1,404,928	
平成24年度 (株) 武蔵野銀行	平成25年03月25日	54,700,000	6,157,024	
令和01年度 (株) 武蔵野銀行	令和02年03月06日	24,500,000	2,441,636	
平成24年度 (株) 千葉銀行	平成25年03月25日	363,400,000	40,836,035	
平成21年度 城北信用金庫	平成21年10月30日	340,000,000	20,093,064	
平成21年度 城北信用金庫	平成21年10月30日	90,000,000	5,318,752	
平成23年度 城北信用金庫	平成23年12月01日	50,000,000	2,850,806	
平成23年度 城北信用金庫	平成23年12月01日	360,000,000	20,525,796	
平成22年度 青木信用金庫	平成22年11月01日	370,000,000	21,361,566	
平成22年度 青木信用金庫	平成22年11月01日	60,000,000	3,464,038	
平成20年度 亀有信用金庫	平成20年11月17日	320,000,000	19,347,516	
平成20年度 亀有信用金庫	平成20年11月17日	90,000,000	5,441,489	
平成29年度 埼玉縣信用金庫	平成30年05月24日	10,700,000	1,065,647	
平成18年度 さいかつ農業協同組合	平成18年10月20日	214,000,000	13,512,351	
平成18年度 さいかつ農業協同組合	平成18年10月20日	86,000,000	5,430,197	
平成19年度 さいかつ農業協同組合	平成19年11月01日	270,000,000	16,868,744	
平成19年度 さいかつ農業協同組合	平成19年11月01日	100,000,000	6,247,682	
平成25年度 さいかつ農業協同組合	平成25年11月01日	345,000,000	19,512,475	
平成25年度 さいかつ農業協同組合	平成25年11月01日	55,000,000	3,110,684	

(単位 円)

高	未償還残高	発行価格	利率(%)	償還終期
67,021,365	277,978,635	345,000,000	0.85	令和17年09月30日
10,684,574	44,315,426	55,000,000	0.85	令和17年09月30日
49,476,170	295,523,830	345,000,000	0.35	令和18年09月30日
7,887,518	47,112,482	55,000,000	0.35	令和18年09月30日
959,178	16,140,822	17,100,000	0.59	令和20年03月31日
6,652,530	111,947,470	118,600,000	0.59	令和20年03月31日
7,579,015	262,420,985	270,000,000	0.56	令和20年09月30日
842,118	29,157,882	30,000,000	0.56	令和20年09月30日
4,212,268	9,887,732	14,100,000	0.14	令和11年03月31日
54,700,000	0	54,700,000	0.33	令和04年03月31日
6,109,719	18,390,281	24,500,000	0.10	令和11年09月30日
363,400,000	0	363,400,000	0.28	令和04年03月31日
170,096,385	169,903,615	340,000,000	2.80	令和11年09月30日
45,025,510	44,974,490	90,000,000	2.80	令和11年09月30日
20,170,493	29,829,507	50,000,000	1.83	令和13年09月30日
145,227,522	214,772,478	360,000,000	1.83	令和13年09月30日
166,344,779	203,655,221	370,000,000	2.40	令和12年09月30日
26,974,831	33,025,169	60,000,000	2.40	令和12年09月30日
183,173,425	136,826,575	320,000,000	2.24	令和10年09月30日
51,517,524	38,482,476	90,000,000	2.24	令和10年09月30日
4,245,390	6,454,610	10,700,000	0.27	令和10年03月31日
149,398,667	64,601,333	214,000,000	2.20	令和08年09月30日
60,038,716	25,961,284	86,000,000	2.20	令和08年09月30日
168,351,424	101,648,576	270,000,000	2.80	令和09年09月30日
62,352,367	37,647,633	100,000,000	2.80	令和09年09月30日
104,752,275	240,247,725	345,000,000	1.09	令和15年09月30日
16,699,635	38,300,365	55,000,000	1.09	令和15年09月30日

借入先	発行年月日	発行総額	償還	
			当年度償還高	
平成26年度 さいかつ農業協同組合	平成26年12月01日	345,000,000	19,460,583	
平成26年度 さいかつ農業協同組合	平成26年12月01日	55,000,000	3,102,412	
平成29年度 さいかつ農業協同組合	平成29年11月20日	345,000,000	19,401,469	
平成29年度 さいかつ農業協同組合	平成29年11月20日	55,000,000	3,092,988	
平成30年度 さいかつ農業協同組合	令和01年05月27日	161,700,000	0	
平成17年度 日本生命保険相互会社	平成17年11月15日	200,000,000	12,790,631	
平成17年度 日本生命保険相互会社	平成17年11月15日	50,000,000	3,197,658	
合計		34,006,800,000	1,305,657,111	

(単位 円)

	高	未償還残高	発行価格	利率(%)	償還終期
	償還高累計				
	86,194,911	258,805,089	345,000,000	0.91	令和16年09月30日
	13,741,220	41,258,780	55,000,000	0.91	令和16年09月30日
	29,059,063	315,940,937	345,000,000	0.60	令和19年09月30日
	4,632,604	50,367,396	55,000,000	0.60	令和19年09月30日
	0	161,700,000	161,700,000	0.65	令和31年03月31日
	153,205,569	46,794,431	200,000,000	1.97	令和07年09月30日
	38,301,395	11,698,605	50,000,000	1.97	令和07年09月30日
	13,548,370,041	20,458,429,959	34,006,800,000		

注記

I. 重要な会計方針

1 固定資産の減価償却の方法

(1) 有形固定資産（リース資産を除く。）

・減価償却の方法 定額法による。

・主な耐用年数

建物 8年～50年

構築物 10年～50年

機械及び装置 6年～30年

工具、器具及び備品 4年～15年

(2) 無形固定資産

・減価償却の方法 定額法による。

・主な耐用年数

施設利用権 45年

2 引当金の計上方法

(1) 退職給付引当金

本市は、退職手当組合（埼玉縣市町村総合事務組合）に加入しており、公共下水道事業会計は、一般会計を通じて総合事務組合に負担金を拠出しているため、退職給付引当金を計上せず、拠出時に費用処理をしている。

(2) 賞与引当金

職員の期末手当及び勤勉手当の支給に備えるため、当年度末における支給見込額に基づき、当年度の負担に属する額（12月から3月までの4ヶ月分）6,898,000円を計上している。

(3) 法定福利費引当金

職員の期末手当及び勤勉手当に係る法定福利費の支出に備えるため、当年度末における支給見込額に基づき、当年度の負担に属する額（12月から3月までの4ヶ月分）1,318,000円を計上している。

(4) 貸倒引当金

債務の不納欠損による損失に備えるため、貸倒実績率等による回収不能見込額699,000円を計上している。

3 消費税及び地方消費税の会計処理

消費税及び地方消費税の会計処理は税抜方式による。

II. 貸借対照表等関連

1 引当金の取崩し

(1) 賞与引当金の取崩し

職員の期末手当及び勤勉手当として、賞与引当金7,716,000円を取り崩した。

(2) 法定福利費引当金の取崩し

職員の期末手当及び勤勉手当に係る法定福利費として、法定福利費引当金1,433,000円を取り崩した。

(3) 貸倒引当金の取崩し

令和3年度の不納欠損として、貸倒引当金 679,296 円を取り崩した。

2 企業債の償還に係る他会計の負担

貸借対照表に計上されている企業債（当該事業年度の末日から起算して1年以内に償還予定のものも含む）のうち、一般会計が負担すると見込まれる額は 3,944,441,244 円である。

Ⅲ. セグメント情報の開示

八潮市公共下水道事業は、公共下水道事業のみを行っており、単一セグメントであるため、セグメント情報の記載は省略している。

Ⅳ. リース契約により使用する固定資産

1 リース会計に係る特例措置

所有権移転外ファイナンス・リース取引については、通常の賃貸借取引に係る方法に準じた会計処理によっている。

2 所有権移転外ファイナンス・リース取引に係る未経過リース料相当額

1年内 1,771 千円

1年超 2,647 千円

計 4,418 千円

Ⅴ. 他会計補助金等の使途について

1 収益的収支

(1) 雨水処理負担金

雨水処理負担金 171,489,926 円については、ポンプ場の維持管理費等の課税仕入れ（特定収入）に 16,988,403 円、企業債利息等の課税仕入れ以外（特定収入以外）に 38,524,941 円を充当した。また、使途が特定されていない不課税収入 115,976,582 円については、課税仕入れ割合による按分から、課税仕入れ（特定収入）に 82,538,227 円、課税仕入れ以外（特定収入以外）に 33,438,355 円とした。

(2) 他会計補助金

他会計補助金 286,525,000 円については、委託料等の課税仕入れ（特定収入）に 12,189,325 円、企業債利息の課税仕入れ以外（特定収入以外）に 12,981,416 円、減価償却費の課税仕入れ以外（特定収入以外）に 261,354,259 円を充当した。

(3) 雑収益

雑収益 894,107 円については、委託料等の課税仕入れ（特定収入）に 880,766 円、租税公課の課税仕入れ以外（特定収入以外）に 13,341 円を充当した。

2 資本的収支

(1) 他会計補助金

他会計補助金 559,992,000 円については、企業債償還金に係る地方債で賄った事業の課税仕入れ（特定収入）に 79,764,731 円、企業債利息の課税仕入れ以外（特定収入以外）に 75,340,184 円、職員給与費の課税仕入以外（特定収入以外）に 56,476,112 円、通勤手当の課税仕入れ（特定収入）に 592,030 円を充当した。また、用途が特定されていない不課税収入 347,818,943 円については、課税仕入れ割合による按分から、課税仕入れ（特定収入）に 195,364,255 円、課税仕入れ以外（特定収入以外）に 7,627,195 円、企業債償還金に係る地方債で賄った事業の課税仕入れ（特定収入）に 74,925,298 円、課税仕入れ以外（特定収入以外）に 69,902,195 円とした。

(2) 負担金等

負担金等 41,152,982 円については、委託料等の課税仕入れ（特定収入）に 40,917,240 円、職員給与費の課税仕入以外（特定収入以外）に 235,742 円を充当した。

(3) 国庫補助金

国庫補助金 1,026,906,000 円については、工事費等の課税仕入れ（特定収入）に全額充当した。