

令和元年度

八潮市上水道事業決算書

埼玉県八潮市

# 令和元年度 八潮市上水道事業決算書

## 目 次

<b>I 地方公営企業法第30条第1項の規定により作成した書類</b>		
1. 決 算 報 告 書	.....	1
2. 損 益 計 算 書	.....	5
3. 剰 余 金 計 算 書	.....	6
4. 貸 借 対 照 表	.....	8
5. 事 業 報 告 書	.....	10
<b>II 地方公営企業法第30条第1項の規定に基づき同法施行令第23条 の規定により作成した書類</b>		
1. キャッシュ・フロー計算書	.....	22
2. 収 益 費 用 明 細 書	.....	23
3. 固 定 資 産 明 細 書	.....	28
4. 企 業 債 明 細 書	.....	30
5. 継 続 費 精 算 報 告 書	.....	32
6. 注 記	.....	33

地方公営企業法第30条第1項の規定により作成した書類

# 令和元年度 八潮市上水道事業

## (1) 収益的収入及び支出

### 収 入

区 分	予		算
	当初予算額	補正予算額	地方公営企業法第24条第3項の規定による支出額に係る財源充当額
第1款 水道事業収益	2,292,856,000	0	0
第1項 営業収益	2,021,750,000	0	0
第2項 営業外収益	271,096,000	0	0
第3項 特別利益	10,000	0	0

### 支 出

区 分	予				算
	当初予算額	補正予算額	予備費支出額	流用増減額	地方公営企業法第24条第3項の規定による支出額
第1款 水道事業費用	2,041,574,000	0	0	0	0
第1項 営業費用	1,909,514,000	0	0	0	0
第2項 営業外費用	110,945,000	0	0	0	0
第3項 特別損失	1,115,000	0	0	0	0
第4項 予備費	20,000,000	0	0	0	0

# 決算報告書

(単位 円)

額		決 算 額	予算額に比べ 決算額の増減	備 考
合 計				
2,292,856,000		2,164,420,414	△ 128,435,586	
2,021,750,000		1,913,060,074	△ 108,689,926	(うち仮受消費税及び地方消費税 151,923,721)
271,096,000		251,291,220	△ 19,804,780	( " 60,628)
10,000		69,120	59,120	

額			決 算 額	地方公営企 業法第26 条第2項の 規定による 繰 越 額	不 用 額	備 考
小 計	地方公営企 業法第26 条第2項の 規定による 繰 越 額	合 計				
2,041,574,000	0	2,041,574,000	1,821,748,438	0	219,825,562	
1,909,514,000	0	1,909,514,000	1,729,554,534	0	179,959,466	(うち仮払消費税及び地方消費税 83,692,046)
110,945,000	0	110,945,000	92,040,757	0	18,904,243	
1,115,000	0	1,115,000	153,147	0	961,853	( " 9,839)
20,000,000	0	20,000,000	0	0	20,000,000	

(2) 資本的収入及び支出  
収 入

区 分	予 算			地方公営企業法第26条の規定による繰越額に係る財源充当額
	当 初 予 算 額	補 正 予 算 額	小 計	
第1款 資本的収入	630,432,000	0	630,432,000	0
第1項 企業債	300,000,000	0	300,000,000	0
第2項 分担金	201,800,000	0	201,800,000	0
第3項 工事負担金	128,632,000	0	128,632,000	0

支 出

区 分	予 算				額	
	当 初 予 算 額	補 正 予 算 額	流 用 増 減 額	小 計	地 方 公 営 企 業 法 第 26 条 に よ る 繰 越 額	営 業 規 定 費 用 繰 越 額
第1款 資本的支出	1,389,379,000	0	0	1,389,379,000	0	120,961,000
第1項 建設改良費	1,132,317,000	0	0	1,132,317,000	0	120,961,000
第2項 企業債償還金	257,062,000	0	0	257,062,000	0	0

資本的収入額が資本的支出額に不足する額 574,310,029円は、当年度分消費税及び地方消費税資本的収支

(単位 円)

額		決 算 額	予算額に比べ 決算額の増減	備 考
継続費通次繰越額 に係る財源充当額	合 計			
0	630,432,000	596,129,861	△ 34,302,139	(うち仮受消費税及び地方消費税 14,266,600)
0	300,000,000	300,000,000	0	
0	201,800,000	178,706,600	△ 23,093,400	
0	128,632,000	117,423,261	△ 11,208,739	

合 計	決 算 額	翌年度繰越額			合 計	不 用 額	備 考	
		地 企 26 定 繰	方 業 条 に 越	公 法 の よ				官 第 規 る 額
1,510,340,000	1,170,439,890			0	43,266,000	43,266,000	296,634,110	(うち仮払消費税及び地方消費税 66,893,721)
1,253,278,000	913,379,282			0	43,266,000	43,266,000	296,632,718	
257,062,000	257,060,608			0	0	0	1,392	

調整額 52,627,121円と過年度分損益勘定留保資金 337,759,377円、建設改良積立金 183,923,531円で補てんした。

# 令和元年度 八潮市上水道事業損益計算書

(平成31年 4月 1日から令和2年 3月31日まで)

(単位 円)

1. 営業収益			
(1) 給水収益	1,705,686,377		
(2) その他営業収益	<u>55,449,976</u>	1,761,136,353	
2. 営業費用			
(1) 原水及び浄水費	684,643,162		
(2) 配水及び給水費	166,849,441		
(3) 業務費	99,579,547		
(4) 総係費	124,273,230		
(5) 減価償却費	549,986,708		
(6) 資産減耗費	15,523,036		
(7) その他営業費用	<u>5,007,364</u>	<u>1,645,862,488</u>	
営業利益			115,273,865
3. 営業外収益			
(1) 受取利息及び配当金	278,231		
(2) 長期前受金戻入	248,709,048		
(3) 雑収益	<u>2,327,160</u>	251,314,439	
4. 営業外費用			
(1) 支払利息	66,423,585		
(2) 雑支出	<u>10,943,457</u>	<u>77,367,042</u>	<u>173,947,397</u>
経常利益			289,221,262
5. 特別利益			
(1) 特別利益	<u>69,120</u>	69,120	
6. 特別損失			
(1) 特別損失	<u>143,308</u>	<u>143,308</u>	<u>△74,188</u>
当年度純利益			289,147,074
前年度繰越利益剰余金			0
その他の未処分利益剰余金変動額			<u>183,923,531</u>
当年度未処分利益剰余金			<u><u>473,070,605</u></u>



令和元年度 八潮市上水道事業剰余金計算書

(平成31年 4月 1日から令和2年 3月31日まで)

(単位 円)

	資本金	剰 余 金									資本合計
		資 本 剰 余 金				利 益 剰 余 金					
		分担金	工事負担金	受贈財産 評価額	資本剰余金 合計	減債積立金	利益積立金	建設改良 積立金	未処分利益 剰余金	利益剰余金 合計	
前年度末残高	6,371,445,404	412,637,107	10,155,265	1,033,980	423,826,352	0	91,193,683	1,083,255,094	568,087,771	1,742,536,548	8,537,808,304
前年度処分額	219,302,568	0	0	0	0	0	0	348,785,203	△ 568,087,771	△ 219,302,568	0
議会での議決による処分額	219,302,568	0	0	0	0	0	0	348,785,203	△ 568,087,771	△ 219,302,568	0
減債積立金の積立	0	0	0	0	0	0	0	0	0	0	0
建設改良積立金の積立	0	0	0	0	0	0	0	348,785,203	△ 348,785,203	0	0
資本金へ組入	219,302,568	0	0	0	0	0	0	0	△ 219,302,568	△ 219,302,568	0
処分後残高	6,590,747,972	412,637,107	10,155,265	1,033,980	423,826,352	0	91,193,683	1,432,040,297	(繰越利益剰余金) 0	1,523,233,980	8,537,808,304
当年度変動額	0	0	0	0	0	0	0	△ 183,923,531	473,070,605	289,147,074	289,147,074
資本金の受入	0	0	0	0	0	0	0	0	0	0	0
資本剰余金の受入	0	0	0	0	0	0	0	0	0	0	0
積立金の取崩	0	0	0	0	0	0	0	△ 183,923,531	183,923,531	0	0
当年度純利益	0	0	0	0	0	0	0	0	289,147,074	289,147,074	289,147,074
当年度末残高	6,590,747,972	412,637,107	10,155,265	1,033,980	423,826,352	0	91,193,683	1,248,116,766	(当年度未処分利益剰余金) 473,070,605	1,812,381,054	8,826,955,378

令和元年度八潮市上水道事業剰余金処分計算書（案）

（単位 円）

	資本金	資本剰余金	未処分利益剰余金
当年度末残高	6,590,747,972	423,826,352	473,070,605
議会の議決による処分数額	183,923,531	0	△ 473,070,605
建設改良積立金の積立	0	0	△ 289,147,074
資本金へ組入	183,923,531	0	△ 183,923,531
処分後残高	6,774,671,503	423,826,352	(繰越利益剰余金) 0

令和元年度 八潮市上水道事業貸借対照表  
(令和2年 3月31日)

(単位 円)

資 産 の 部

1 固 定 資 産

(1)有形固定資産

イ土 地		1,436,922,046	
ロ建 物	1,246,963,257		
減価償却累計額	<u>△526,254,788</u>	720,708,469	
ハ構 築 物	21,862,992,436		
減価償却累計額	<u>△8,966,256,013</u>	12,896,736,423	
ニ機 械 及 び 装 置	3,153,299,906		
減価償却累計額	<u>△1,992,833,564</u>	1,160,466,342	
ホ車 両 運 搬 具	24,028,386		
減価償却累計額	<u>△19,132,569</u>	4,895,817	
ヘ工 具 器 具 及 び 備 品	32,259,436		
減価償却累計額	<u>△29,356,851</u>	2,902,585	
トリ ー ス 資 産	73,195,556		
減価償却累計額	<u>△26,350,400</u>	46,845,156	
チ建 設 仮 勘 定		<u>472,705,469</u>	
有形固定資産合計		<u>16,742,182,307</u>	
固 定 資 産 合 計			16,742,182,307

2 流 動 資 産

(1)現 金 預 金		1,864,672,464	
(2)未 収 金		323,140,964	
貸倒引当金	<u>△1,155,937</u>	321,985,027	
(3)貯 蔵 品		22,324,254	
(4)前 払 金		<u>60,000,000</u>	
流 動 資 産 合 計			<u>2,268,981,745</u>
資 産 合 計			<u>19,011,164,052</u>

負 債 の 部

3 固 定 負 債

(1)企 業 債

イ建設改良費等の財源に 充てるための企業債		<u>2,773,633,686</u>	
企 業 債 合 計		<u>2,773,633,686</u>	
固 定 負 債 合 計			2,773,633,686

#### 4 流動負債

##### (1) 企業債

イ 建設改良費等の財源に  
充てるための企業債

276,306,905

企業債合計

276,306,905

##### (2) リース債務

7,319,556

##### (3) 未払金

188,060,343

##### (4) 引当金

イ 特別修繕引当金

45,000,000

ロ 賞与引当金

13,512,000

ハ 法定福利費引当金

2,555,000

引当金合計

61,067,000

##### (5) 預り金

12,173,580

流動負債合計

544,927,384

#### 5 繰延収益

##### (1) 長期前受金

10,958,393,633

##### (2) 収益化累計額

△4,092,746,029

繰延収益合計

6,865,647,604

負債合計

10,184,208,674

### 資本の部

#### 6 資本金

6,590,747,972

#### 7 剰余金

##### (1) 資本剰余金

イ 分担金

412,637,107

ロ 工事負担金

10,155,265

ハ 受贈財産評価額

1,033,980

資本剰余金合計

423,826,352

##### (2) 利益剰余金

イ 利益積立金

91,193,683

ロ 建設改良積立金

1,248,116,766

ハ 当年度未処分利益剰余金

473,070,605

利益剰余金合計

1,812,381,054

剰余金合計

2,236,207,406

資本合計

8,826,955,378

負債・資本合計

19,011,164,052

## 1. 概況

### (1) 総括事項

令和元年度は、利根川水系の夏季における降水量が平年以上であったことなどから、年間を通じて水不足となることはなく、安定した水道水の供給を行うことができました。

本市では、八潮駅を中心とした都市基盤整備が着実に進み、人口も徐々に増加している中、水道事業においては、前年度と比べ給水件数、給水人口は増加したものの、夏場の水需要が減少したことなどにより、配水量は前年度より減少しました。また、配水管の新設とともに老朽化した配水管の布設替えを計画的に実施してきたことにより、有収率が上昇しました。

今後も引き続き、市内で実施している土地区画整理事業と連携して配水管の布設を進めるとともに、浄水・配水施設や配水管の耐震化を推進するなど計画的な改善事業を実施し、安全な水の安定供給に努めてまいります。

### 営業状況について

令和元年度における給水件数は、前年度に比べ 1,087件増加し、44,542件となり、給水人口は 92,259人で、前年度に比べ 1,113人の増加となっています。年間配水量は、10,474,080 $\text{m}^3$ となり、前年度に比べ 269,793 $\text{m}^3$ 減少し、一日平均配水量は 28,618 $\text{m}^3$ で、前年度に比べ 817 $\text{m}^3$ 減少となりました。また、一日最大配水量については、令和元年6月6日に 31,120 $\text{m}^3$ を記録し、前年度の 32,230 $\text{m}^3$ に比べ 1,110 $\text{m}^3$ の減少となりました。

一方、有収水量については 9,830,138 $\text{m}^3$ で、前年度に比べ 113,575 $\text{m}^3$ の減少となり、有収率は 93.85%で前年度に比べ 1.30ポイント上昇しました。

県水は 8,696,380 $\text{m}^3$ （総配水量に対し県水比率 83.03%）受水し、前年度より 163,340 $\text{m}^3$ 増加となりました。

### 維持管理について

浄水・配水施設については、浄配水場の電気設備定期点検業務、浄配水場施設管理業務及び漏水等緊急対応業務などを委託しました。

水質検査関係については、定期的な水質検査業務をはじめ、福島第一・第二原子力発電所の事故による水道水の安全性を確認するため、臨時水質検査を委託しました。

修繕関係では、施設を適正に維持管理するため、浄配水場電気設備（シーケンサ設備等）修繕などを行いました。

### 建設投資について

配水管施設については、八潮南部地区をはじめとした土地区画整理地内において配水管新設工事を進めるとともに、石綿セメント管等の老朽管の布設替えや、他事業関連による配水管移設工事など、配水管の布設替えを 3,803m実施しました。また、開発行為による配水管の譲渡が 418mありました。

一方、これらの工事に伴い廃止となった配水管の延長が 4,126m（うち石綿セメント管 1,041m、ポリエチレン管 1,005m、ダクタイル鋳鉄管 2,080m）ありました。

配水施設については、「災害に強い八潮の水道」を目指し、中央浄水場配水施設更新事業の一環として、平成29・30・令和元年度継続費の場内配管その3工事が完了しました。

給水メーターについては、給水の申し込みによりメーターを 752個の新設と 142個の口径変更をしたほか、令和元年度中に検定期間が切れる口径 13mmから口径 100mmまでのメーター 7,038個を交換しました。

## 会計状況について

収益的収入の予算額 2,292,856,000円（税抜額 2,126,600,000円）に対し、決算額は 2,164,420,414円（税抜額 2,012,519,912円）で、税抜き前年度決算額 2,045,619,112円と比較しますと 33,099,200円（対前年度比 1.62%）の減少となりました。そのうち営業収益の本年度決算額は 1,913,060,074円（税抜額 1,761,136,353円）で、税抜き前年度決算額 1,791,278,359円に比べ 30,142,006円（対前年度比 1.68%）減少となり、営業外収益の本年度決算額は 251,291,220円（税抜額 251,314,439円）で、税抜き前年度決算額 254,271,633円に比べ 2,957,194円（対前年度比 1.16%）の減少となりました。

収益的支出の予算額 2,041,574,000円（税抜額 1,907,563,000円）に対し、決算額は 1,821,748,438円（税抜額 1,723,372,838円）で、税抜き前年度決算額 1,696,833,909円と比較しますと 26,538,929円（対前年度比 1.56%）の増加となりました。そのうち営業費用の本年度決算額は 1,729,554,534円（税抜額 1,645,862,488円）で、税抜き前年度決算額 1,621,461,191円に比べ 24,401,297円（対前年度比 1.50%）の増加となり、営業外費用の本年度決算額は 92,040,757円（税抜額 77,367,042円）で、税抜き前年度決算額 74,729,726円に比べ 2,637,316円（対前年度比 3.53%）の増加となりました。

支出の中の主なものは、税抜きで、受水費 537,262,361円（収益的支出に占める割合 31.18%）、有形固定資産減価償却費 549,986,708円（同 31.91%）、企業債利息 63,692,697円（同 3.70%）などとなっています。

この結果、当年度の純利益は 289,147,074円となりました。

剰余金処分計算書(案)は、純利益の全てを建設改良積立金に積み立てさせていただき、また、建設改良積立金を取り崩したことにより発生しました、その他の未処分利益剰余金変動額を資本金へ組入れさせていただくものです。

なお、消費税納税計算における消費税及び地方消費税額は、25,398,700円です。

以上が、令和元年度八潮市上水道事業に関する事業内容です。

水道事業は、地方公共団体が経営する企業として常に企業の経済性を発揮するとともに、公共の福祉を増進するように運営する必要があります。

水道は市民生活に直結し欠くことのできないものであることから、さらに効率的、効果的な運営を図り、「信頼される水道事業」の構築に努めてまいります。

(2) 議会議決事項

当年度中において、議決承認を得られた事項は次のとおりです。

議案番号	件名	提出年月日	議決年月日
議案第 60 号	平成30年度八潮市上水道事業決算の認定について	令和元年 9月 2日	令和元年 9月20日
議案第 78 号	八潮市上水道事業給水条例の一部を改正する条例について	令和元年 9月 2日	令和元年 9月20日
議案第 91 号	令和元年度八潮市上水道事業会計補正予算(第1号)	令和元年12月 2日	令和元年12月19日
議案第 18 号	令和2年度八潮市上水道事業会計予算	令和 2年 2月28日	令和 2年 3月19日

(3)職員に関する事項

職 員 別	令和2年3月31日現在	平成31年3月31日現在
事 務 職 員	7 名	8 名
技 術 職 員	1 5 名 ( 3 名 )	1 3 名 ( 4 名 )
計	2 2 名 ( 3 名 )	2 1 名 ( 4 名 )

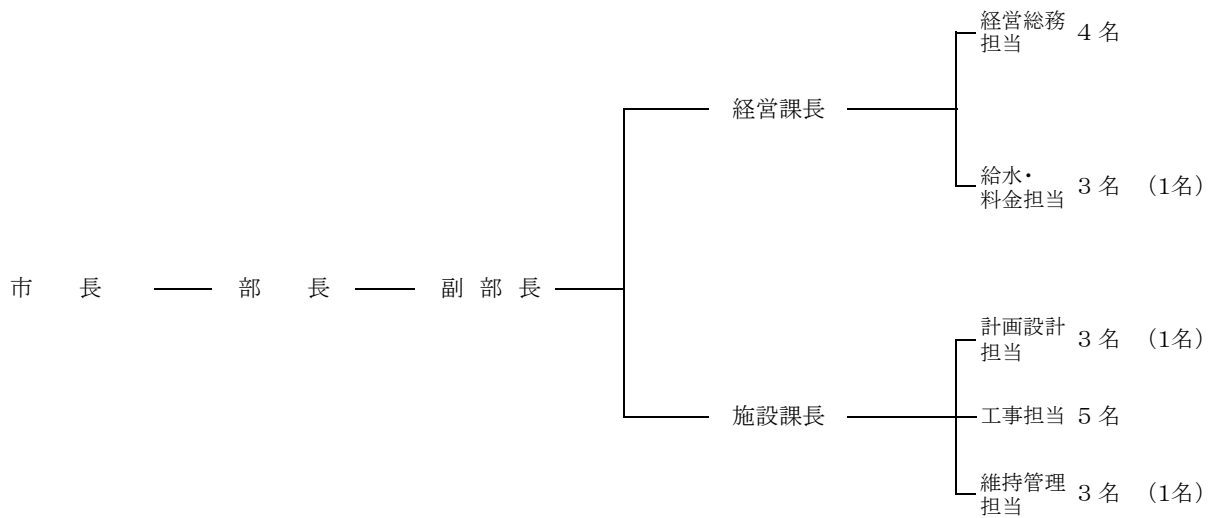

( )内は、再任用短時間勤務職員で外書き



## 2. 工 事

### (1) 主な配水管新設工事等の内容

(単位 円)

工 事 名	工 事 内 容	工 事 費	着 工 年 月 日 竣 工 年 月 日
県道松戸草加線基幹管路等耐震化(第2期)工事	NSDIP φ600 L=117.6m PNDIP φ600 L=17.6m	161,871,480	平成30年12月27日 令和2年3月19日
八潮市中央一丁目15番地から中央三丁目12番地先 市道3003号線配水管布設替工事	GXDIP φ100 L=159.4m KDIP φ100 L=5.6m	11,981,520	平成31年4月26日 令和1年7月26日
八潮市大字南後谷202番地から257番地先 市道5358号線配水管布設替工事	PP φ50 L=55.0m	3,318,840	令和1年5月28日 令和1年8月30日
八潮市大字二丁目970番地3から970番地10先 市道5211号線他配水管布設替工事	GXDIP φ75 L=82.3m GXDIP φ150 L=178.3m KDIP φ75 L=17.9m KDIP φ150 L=15.2m PP φ50 L=46.8m	29,764,900	令和1年6月27日 令和1年11月29日
八潮市八潮四丁目2番地15から7番地5先 市道5332号線他配水管布設替工事	GXDIP φ75 L=57.8m KDIP φ75 L=1.9m PP φ50 L=91.5m	9,747,000	令和1年6月27日 令和1年9月13日
八潮市大字二丁目360番地5から360番地9先他 市道5126号線他配水管布設替工事	GXDIP φ75 L=98.6m PP φ50 L=52.5m PP φ75 L=6.8m	12,608,200	令和1年7月9日 令和1年10月31日
八潮市八潮一丁目16番地1から17番地9先 市道6023号線他配水管布設替工事	GXDIP φ75 L=53.0m KDIP φ75 L=0.4m PP φ50 L=58.1m	7,992,600	令和1年8月6日 令和1年12月13日
八潮市大字木曽根1023番地から1027番地先他 市道6056号線他配水管布設替工事	GXDIP φ75 L=6.3m GXDIP φ100 L=182.9m PP φ50 L=17.0m	17,637,400	令和1年9月10日 令和2年2月28日
八潮市大字木曽根1414番地から1448番地先 市道6246号線他配水管布設替工事	PP φ50 L=110.6m	7,016,900	令和1年9月10日 令和2年1月31日
八潮市大字二丁目1138番地から1139番地先 市道5114号線他配水管布設替工事	PP φ50 L=102.9m	6,219,400	令和1年9月10日 令和2年2月28日
八潮市大字二丁目394番地から414番地先他 市道2121号線他配水管布設替工事	PEP φ75 L=355.9m	19,104,800	令和1年9月10日 令和2年3月18日
八潮市緑町五丁目10番地2から12番地1先他 市道4087号線配水管布設替工事	GXDIP φ100 L=118.6m KDIP φ100 L=5.2m PP φ50 L=49.3m	14,129,500	令和1年10月1日 令和2年3月6日
八潮市大字大曽根1081番地1から1091番地2先 市道2181号線配水管布設替工事	GXDIP φ75 L=136.7m KDIP φ75 L=4.8m PP φ50 L=3.7m	10,842,700	令和1年10月15日 令和2年2月28日
八潮市大字伊草32番地1から緑町三丁目7番地18先 市道0203号線配水管布設替工事	GXDIP φ75 L=141.8m KDIP φ75 L=4.0m	21,539,100	令和1年10月29日 令和2年3月18日
八潮市大字木曽根762番地から899番地先 県道松戸草加線他配水管布設替(その1)工事	KDIP φ100 L=95.7m KDIP φ150 L=3.5m	7,074,100	令和2年1月16日 令和2年3月19日
八潮市大字西袋1251番地から1259番地先			

## (2) 区画整理による主な配水管新設工事等の内容

(単位 円)

工 事 名	工 事 内 容	工 事 費	着 工 年 月 日 竣 工 年 月 日
南部西配水管新設(その1)工事	GXDIP φ75 L=121.1m GXDIP φ100 L=87.1m GXDIP φ150 L=70.6m KDIP φ75 L=13.2m KDIP φ100 L=13.4m	25,603,560	平成31年4月26日 )
八潮南部西一体型特定土地区画整理事業(10-1号線他)地内	KDIP φ150 L=1.9m		令和1年8月30日
大古配水管移設(その1)工事	GXDIP φ75 L=53.9m PP φ50 L=3.4m	5,263,500	令和1年8月27日 )
八潮市大瀬古新田土地区画整理事業(区6-36号線他)地内			令和2年1月31日
南部西配水管新設(その2)工事	GXDIP φ75 L=237.8m KDIP φ75 L=3.9m	16,369,100	令和1年9月10日 )
八潮南部西一体型特定土地区画整理事業(区6-40号線他)地内			令和2年2月14日
南部西配水管新設(その3)工事	GXDIP φ75 L=145.2m GXDIP φ100 L=149.2m NSDIP φ100 L=0.8m	16,225,000	令和1年11月12日 )
八潮南部西一体型特定土地区画整理事業(区6-2-1号線他)地内			令和2年3月13日
大古配水管新設(その1)工事	GXDIP φ75 L=5.9m GXDIP φ100 L=52.5m KDIP φ75 L=84.7m KDIP φ100 L=62.2m PP φ50 L=12.6m	20,484,200	令和1年12月10日 )
八潮市大瀬古新田土地区画整理事業(区6-5号線他)地内			令和2年3月31日
南部東配水管新設(その2)工事	GXDIP φ75 L=31.2m GXDIP φ100 L=162.1m	11,535,700	令和1年12月10日 )
八潮南部東一体型特定土地区画整理事業(区6-44号線他)地内			令和2年3月17日

### 3. 業 務

#### (1) 業 務 量

事 項		単 位	令 和 元 年 度	平 成 3 0 年 度	比 較 増 減
年度末給水人口		人	92,259	91,146	1,113
年度末給水件数		件	44,542	43,455	1,087
計 画 給 水 人 口		人	95,000	95,000	0
普 及 率 (対計画給水人口)		%	97.11	95.94	1.17
普 及 率 (対給水区域内人口)		%	99.99	99.99	0
配水量	年 間	m <sup>3</sup>	10,474,080	10,743,873	△ 269,793
	一 月 平 均	m <sup>3</sup>	872,840	895,323	△ 22,483
	一 日 平 均	m <sup>3</sup>	28,618	29,435	△ 817
有収水量	年 間	m <sup>3</sup>	9,830,138	9,943,713	△ 113,575
	一 月 平 均	m <sup>3</sup>	819,178	828,643	△ 9,465
	一 日 平 均	m <sup>3</sup>	26,858	27,243	△ 385
一 日 最 大 配 水 量		m <sup>3</sup>	31,120	32,230	△ 1,110
一 日 最 少 配 水 量		m <sup>3</sup>	24,230	25,140	△ 910
有 収 率		%	93.85	92.55	1.30

## (2) 事業収入に関する事項

(単位 円)

項 目	令和元年度		平成30年度		前年度比較	
	金額	構成比	金額	構成比	金額	対前年度比
1 営業収益	1,761,136,353	87.50	1,791,278,359	87.56	△ 30,142,006	△ 1.68
給水収益	1,705,686,377	84.75	1,737,433,685	84.93	△ 31,747,308	△ 1.83
その他営業収益	55,449,976	2.75	53,844,674	2.63	1,605,302	2.98
2 営業外収益	251,314,439	12.49	254,271,633	12.43	△ 2,957,194	△ 1.16
受取利息及び配当金	278,231	0.01	78,058	0.01	200,173	256.44
長期前受金戻入	248,709,048	12.36	251,036,264	12.27	△ 2,327,216	△ 0.93
雑収益	2,327,160	0.12	3,157,311	0.15	△ 830,151	△ 26.29
3 特別利益	69,120	0.01	69,120	0.01	0	0.00
特別利益	69,120	0.01	69,120	0.01	0	0.00
計	2,012,519,912	100.00	2,045,619,112	100.00	△ 33,099,200	△ 1.62

## (3) 事業費に関する事項

(単位 円)

項 目	令和元年度		平成30年度		前年度比較	
	金額	構成比	金額	構成比	金額	対前年度比
1 営業費用	1,645,862,488	95.50	1,621,461,191	95.56	24,401,297	1.50
原水及び浄水費	684,643,162	39.73	650,857,487	38.36	33,785,675	5.19
配水及び給水費	166,849,441	9.68	182,252,242	10.74	△ 15,402,801	△ 8.45
業務費	99,579,547	5.78	110,224,491	6.50	△ 10,644,944	△ 9.66
総係費	124,273,230	7.21	84,746,330	4.99	39,526,900	46.64
減価償却費	549,986,708	31.91	570,988,408	33.65	△ 21,001,700	△ 3.68
資産減耗費	15,523,036	0.90	17,807,233	1.05	△ 2,284,197	△ 12.83
その他営業費用	5,007,364	0.29	4,585,000	0.27	422,364	9.21
2 営業外費用	77,367,042	4.49	74,729,726	4.40	2,637,316	3.53
支払利息	66,423,585	3.85	74,279,981	4.38	△ 7,856,396	△ 10.58
雑支出	10,943,457	0.64	449,745	0.02	10,493,712	2,333.26
3 特別損失	143,308	0.01	642,992	0.04	△ 499,684	△ 77.71
特別損失	143,308	0.01	642,992	0.04	△ 499,684	△ 77.71
計	1,723,372,838	100.00	1,696,833,909	100.00	26,538,929	1.56

#### 4. 会 計

##### (1) 重要契約の要旨

(単位 円)

契 約 年 月 日	契 約 金 額	契 約 の 内 容	契 約 先
平成30年3月9日	172,104,000	中央浄水場配水施設更新（場内配管その3）工事	㈱ナカノヤ
平成30年11月12日	408,456,000	水道料金徴収事務等業務委託	㈱東計電算
平成30年12月27日	161,871,480	県道松戸草加線基幹管路等耐震化(第2期)工事	㈱潮
平成31年2月13日	6,225,120	水質検査業務委託	㈱江東微生物研究所 さいたま岩槻営業所
平成31年4月1日	27,846,012	漏水等緊急対応業務委託	八潮市指定管工事業協 同組合
平成31年4月1日	4,324,320	市道0110号線舗装復旧工事	㈱大川工業
平成31年4月22日	28,706,700	浄配水場電気設備点検業務委託	明協電機㈱ さいたま 営業所
平成31年4月22日	29,367,800	漏水調査及び配水管洗浄作業業務委託	㈱サンスイ 北関東支店
平成31年4月26日	3,229,200	中央浄水場管理棟トイレ壁タイル他修繕	㈱小櫃建設 八潮営業所
平成31年4月26日	11,981,520	市道3003号線配水管布設替工事	㈱大川工業
平成31年4月26日	4,895,640	市道4115号線他舗装復旧工事	加藤建設工業㈱
平成31年4月26日	4,678,560	市道1250号線舗装復旧工事	加藤建設工業㈱
平成31年4月26日	3,067,200	南部配水場空調設備（操作室）工事	明協電機㈱ さいたま 営業所
平成31年4月26日	25,603,560	南部西配水管新設（その1）工事	加藤建設工業㈱
令和元年5月10日	4,950,000	八潮市水道事業経営健全化計画検討業務委託	㈱N J S 関東事務所
令和元年5月28日	3,318,840	市道5358号線配水管布設替工事	奥戸建設㈱
令和元年6月6日	3,672,000	中央浄水場配水管漏水緊急点検業務委託	㈱島村工業 三郷営業所
令和元年6月17日	21,543,191	検定満期水道メーター交換業務委託	八潮市指定管工事業協 同組合
令和元年6月27日	29,764,900	市道5211号線他配水管布設替工事	小幡興業㈱
令和元年6月27日	9,747,000	市道5332号線他配水管布設替工事	奥戸建設㈱

契約年月日	契約金額	契約の内容	契約先
令和元年6月27日	3,186,000	市道2121号線他配水管布設替工事設計業務委託	東京技研設計(株) 八潮営業所
令和元年7月9日	12,608,200	市道5126号線他配水管布設替工事	東新建設(株)
令和元年7月9日	25,850,000	浄配水場電気設備(シーケンサ設備等)修繕	明協電機(株) さいたま営業所
令和元年7月23日	4,524,300	県道松戸草加線舗装復旧工事	(株)大川工業
令和元年8月6日	7,992,600	市道6023号線他配水管布設替工事	(株)大川工業
令和元年8月27日	49,500,000	中央浄水場ろ水ポンプ盤更新工事	荏原商事(株) 関東支社
令和元年8月27日	5,263,500	大古配水管移設(その1)工事	加藤建設工業(株)
令和元年9月10日	17,637,400	市道6056号線他配水管布設替工事	奥戸建設(株)
令和元年9月10日	7,016,900	市道6246号線他配水管布設替工事	(株)大川工業
令和元年9月10日	6,219,600	市道5114号線他配水管布設替工事	奥戸建設(株)
令和元年9月10日	19,104,800	市道2121号線他配水管布設替工事	(株)大川工業
令和元年9月10日	16,369,100	南部西配水管新設(その2)工事	加藤建設工業(株)
令和元年9月10日	3,025,000	西ルート相互連絡管布設工事設計業務委託(その1)	東京技研設計(株) 八潮営業所
令和元年9月10日	5,830,000	県道松戸草加線基幹管路等耐震化(第4期)工事設計業務委託	富士測地(株)八潮支店
令和元年9月10日	3,190,000	南部東配水管新設工事設計業務委託(その1)	(株)東洋設計事務所 埼玉出張所
令和元年10月1日	14,129,500	市道4087号線配水管布設替工事	(株)大川工業
令和元年10月1日	25,190,000	中央浄水場配水施設更新(1系流量計設備)工事	荏原商事(株)関東支社
令和元年10月7日	6,420,100	ポリ塩化ビフェニル廃棄物(特別管理産業廃棄物)処理委託	中間貯蔵・環境安全事業(株) 東京PCB処理事業所
令和元年10月15日	10,842,700	市道2181号線配水管布設替工事	東新建設(株)
令和元年10月29日	3,190,000	県道松戸草加線他配水管布設替工事基本計画業務委託	(株)東洋設計事務所 埼玉出張所
令和元年10月29日	21,539,100	市道0203号線配水管布設替工事	(株)潮

契約年月日	契約金額	契約の内容	契約先
令和元年11月12日	16,225,000	南部西配水管新設（その3）工事	加藤建設工業㈱
令和元年11月12日	4,235,000	県道松戸草加線他配水管布設替工事実施設計業務委託（その2）	㈱東洋設計事務所 埼玉出張所
令和元年12月10日	7,095,000	市道6281号線他舗装復旧工事	奥戸建設㈱
令和元年12月10日	20,484,200	大古配水管新設（その1）工事	加藤建設工業㈱
令和元年12月10日	11,535,700	南部東配水管新設（その2）工事	㈱織田興業
令和2年1月16日	7,074,100	県道松戸草加線他配水管布設替（その1）工事	東新建設㈱
令和2年1月28日	5,280,000	市道6068号線他舗装復旧工事	奥戸建設㈱
令和2年1月28日	3,630,000	中央浄水場配水施設更新（県水直送管）工事実施設計業務委託	㈱N J S 関東事務所

## (2) 企業債概況

(単位 円)

借入先	区分	前年度末残高	当年度借入額	当年度償還高	期末残高
財 務 省		1,259,179,309	0	141,893,114	1,117,286,195
地方公共団体金融機構		1,747,821,890	300,000,000	115,167,494	1,932,654,396
合 計		3,007,001,199	300,000,000	257,060,608	3,049,940,591



地方公営企業法第30条第1項の規定に基づき  
同法施行令第23条の規定により作成した書類

令和元年度 八潮市上水道事業キャッシュ・フロー計算書  
(平成31年4月1日から令和2年3月31日まで)

(単位：円)

1	業務活動によるキャッシュ・フロー	
	当年度純利益	289,147,074
	減価償却費	549,986,708
	固定資産除却費	15,523,036
	特別修繕引当金の増減額 (△は減少)	45,000,000
	賞与引当金の増減額 (△は減少)	△ 596,000
	法定福利費引当金の増減額 (△は減少)	△ 173,000
	貸倒引当金の増減額 (△は減少)	25,237
	長期前受金戻入額	△ 248,709,048
	受取利息及び受取配当金	△ 278,231
	支払利息	66,423,585
	未収金の増減額 (△は増加)	△ 21,807,577
	未払金の増減額 (△は減少)	△ 63,342,954
	たな卸資産の増減額 (△は増加)	△ 1,094,254
	預り金の増減額 (△は減少)	△ 2,785,200
	小計	<u>627,319,376</u>
	利息及び配当金の受取額	278,231
	利息の支払額	<u>△ 66,423,585</u>
	業務活動によるキャッシュ・フロー	561,174,022
2	投資活動によるキャッシュ・フロー	
	有形固定資産の取得による支出	△ 852,814,433
	国庫補助金等による収入	284,175,440
	一般会計又は他の特別会計からの繰入金による収入	6,887,821
	投資活動によるキャッシュ・フロー	<u>△ 561,751,172</u>
3	財務活動によるキャッシュ・フロー	
	建設改良費等の財源に充てるための企業債による収入	300,000,000
	建設改良費等の財源に充てるための企業債の償還による支出	△ 257,060,608
	財務活動によるキャッシュ・フロー	<u>42,939,392</u>
	資金増加額 (又は減少額)	42,362,242
	資金期首残高	<u>1,822,310,222</u>
	資金期末残高	1,864,672,464

収益費用明細書

収 入

款	項	目	節	金額 (円)
水道事業 収 益				2,012,519,912
	営業収益			1,761,136,353
		給 水 収 益		1,705,686,377
			水 道 料 金	1,705,686,377
		その他営業収益		55,449,976
			手 数 料	49,941,360
			他 会 計 負 担 金	5,508,616
	営業外収益			251,314,439
		受取利息及び配当金		278,231
			預 金 利 息	278,231
		長期前受金戻入		248,709,048
			分 担 金	152,184,103
			工 事 負 担 金	90,836,172
			受 贈 財 産 評 価 額	4,484,847
			国 庫 補 助 金	1,203,926
		雑 収 益		2,327,160
	そ の 他 雑 収 益		2,327,160	
特別利益			69,120	
	特 別 利 益		69,120	
		特 別 利 益	69,120	

支 出

款	項	目	節	金額 (円)
水道事業 費 用				1,723,372,838
	営業費用			1,645,862,488
		原水及び浄水費		684,643,162
			給 料	5,614,800
			手 当	3,460,653
			賞与引当金繰入額	764,000
			賃 金	487,219
			法 定 福 利 費	2,717,733
			法定福利費引当金繰入額	143,000
			備 消 耗 品 費	271,977
			光 熱 水 費	17,725
			通 信 運 搬 費	97,440

款	項	目	節	金額 (円)
			委託料	91,844,771
			修繕費	24,510,000
			動力費	11,067,853
			薬品費	6,383,630
			受水費	537,262,361
		配水及び給水費		166,849,441
			給料	18,954,048
			手当	7,101,474
			賞与引当金繰入額	3,544,000
			賃金	2,268,962
			法定福利費	6,399,058
			法定福利費引当金繰入額	639,000
			備消耗品費	1,273,042
			燃料費	69,485
			光熱水費	38,353
			印刷製本費	128,800
			通信運搬費	972,156
			委託料	58,500,800
			賃借料	360,000
			修繕費	27,927,320
			路面復旧費	5,288,963
			動力費	32,975,280
			材料費	371,000
			公課費	37,700
		業務費		99,579,547
			給料	4,675,909
			手当	1,919,320
			賞与引当金繰入額	1,274,000
			法定福利費	2,158,032
			法定福利費引当金繰入額	247,000
			報償費	8,220,000
			備消耗品費	9,800
			通信運搬費	245,808
			委託料	74,400,000
			手数料	6,429,678
		総係費		124,273,230
			給料	22,678,800
			手当	10,191,282

款	項	目	節	金額 (円)
			賞与引当金繰入額	3,379,000
			報酬	116,000
			法定福利費	9,545,801
			法定福利費引当金繰入額	650,000
			旅費	103,661
			被服費	172,164
			備消耗品費	1,443,110
			燃料費	23,272
			光熱水費	1,007,426
			印刷製本費	60,600
			通信運搬費	1,136,835
			広告広報費	731,376
			委託料	10,047,550
			手数料	17,030
			賃借料	10,596,182
			修繕費	4,105,692
			特別修繕引当金繰入額	45,000,000
			研修費	197,181
			食糧費	2,983
			厚生費	194,968
			会費負担金	327,240
			保険料	1,385,840
			貸倒引当金繰入額	1,155,937
			公課費	3,300
		減価償却費		549,986,708
			有形固定資産減価償却費	549,986,708
		資産減耗費		15,523,036
			固定資産除却費	15,523,036
		その他営業費用		5,007,364
			消火栓修繕費	5,007,364
	営業外費用			77,367,042
		支払利息		66,423,585
			企業債利息	63,692,697
			ファイナンス・リース取引にかかる支払利息	2,730,888
		雑支出		10,943,457
			雑支出	10,943,457
	特別損失			143,308
		特別損失		143,308
			特別損失	143,308

資本的収支明細書

収 入

款	項	目	節	金額(円)
資本的収入				581,863,261
	企業債			300,000,000
		建設改良費等の財源に充てるための企業債		300,000,000
	分担金			164,440,000
		分 担 金		164,440,000
		分 担 金		164,440,000
	工事負担金			117,423,261
		工 事 負 担 金		117,423,261
		配水管工事負担金		110,535,440
		消火栓工事負担金		6,887,821

支 出

款	項	目	節	金額(円)	
資本的支出				1,103,546,169	
	建設改良費			846,485,561	
		拡張事業費			2,750,000
			委 託 料		2,750,000
		増補改良工事費			396,992,180
			委 託 料		25,283,000
			材 料 費		1,352,180
			配水管改良工事費		356,615,000
			配水管増設工事費		13,742,000
		事務費			83,653,191
			給 料		34,580,400
			手 当		22,757,457
			法 定 福 利 費		16,243,948
			旅 費		85,083
			被 服 費		170,350
			備 消 耗 品 費		331,840
			燃 料 費		93,385
			通 信 運 搬 費		169,348
		委 託 料		2,360,000	
		賃 借 料		6,474,000	

款	項	目	節	金額(円)
			整備費	333,680
			公課費	53,700
		営業設備費		30,855,950
			メーター費	2,773,980
			メーター改良費	27,494,370
			工具器具及び備品購入費	587,600
		施設整備費		237,639,000
			施設整備費	233,899,000
			委託料	3,740,000
		八潮南部地区関連工事費		78,785,000
			委託料	14,450,000
			配水管増設工事費	64,335,000
		リース資産購入費		15,810,240
			リース資産購入費	15,810,240
	企業債償還金			257,060,608
		建設改良費等の財源に充てるための企業債償還金		257,060,608
			元金償還金	257,060,608

## 固 定 資 産

### (1)有形固定資産明細書

資 産 の 種 類	年 度 当 初 の 現 在 高	当 年 度 増 加 額	当 年 度 減 少 額	年 度 末 現 在 高
土 地	1,436,922,046	0	0	1,436,922,046
建 物	1,241,743,632	5,219,625	0	1,246,963,257
構 築 物	21,338,364,502	572,334,881	47,706,947	21,862,992,436
機 械 及 び 装 置	3,065,560,124	107,265,022	19,525,240	3,153,299,906
車 両 運 搬 具	24,028,386	0	0	24,028,386
工 具 器 具 及 び 備 品	31,671,836	587,600	0	32,259,436
リ ー ス 資 産	73,195,556	0	0	73,195,556
建 設 仮 勘 定	319,937,276	270,760,837	117,992,644	472,705,469
計	27,531,423,358	956,167,965	185,224,831	28,302,366,492



# 明 細 書

(単位 円)

減 価 償 却 累 計 額				年 度 末
前年度末償却高	当年度増加額	当年度減少額	累 計	償 却 未 済 高
0	0	0	0	1,436,922,046
498,979,540	27,275,248	0	526,254,788	720,708,469
8,573,294,195	427,203,687	34,241,869	8,966,256,013	12,896,736,423
1,923,704,082	86,596,764	17,467,282	1,992,833,564	1,160,466,342
17,000,207	2,132,362	0	19,132,569	4,895,817
29,165,804	191,047	0	29,356,851	2,902,585
19,762,800	6,587,600	0	26,350,400	46,845,156
0	0	0	0	472,705,469
11,061,906,628	549,986,708	51,709,151	11,560,184,185	16,742,182,307

企 業 債

借 入 先	発行年月日	発行総額	償 還	
			当年度償還高	
平成04年度 財務省	平成05年03月25日	729,600,000	41,122,470	
平成05年度 財務省	平成06年03月23日	548,700,000	28,339,482	
平成06年度 財務省	平成07年03月27日	610,600,000	31,912,394	
平成07年度 財務省	平成08年03月14日	275,200,000	12,947,200	
平成16年度 財務省	平成17年03月25日	64,100,000	2,080,291	
平成17年度 財務省	平成18年03月27日	37,400,000	1,360,581	
平成18年度 財務省	平成19年03月26日	555,000,000	19,773,026	
平成23年度 財務省	平成24年03月26日	130,000,000	4,357,670	
平成04年度 地方公共団体金融機構	平成05年03月26日	309,600,000	20,117,822	
平成04年度 地方公共団体金融機構	平成05年03月26日	4,800,000	310,674	
平成05年度 地方公共団体金融機構	平成06年03月23日	235,100,000	13,855,850	
平成06年度 地方公共団体金融機構	平成07年03月27日	610,700,000	36,842,385	
平成07年度 地方公共団体金融機構	平成08年03月22日	45,900,000	2,444,598	
平成07年度 地方公共団体金融機構	平成08年03月22日	137,700,000	7,313,597	
平成16年度 地方公共団体金融機構	平成17年03月30日	65,500,000	2,332,426	
平成17年度 地方公共団体金融機構	平成18年03月30日	15,600,000	633,419	
平成18年度 地方公共団体金融機構	平成19年03月29日	185,000,000	7,310,265	
平成24年度 地方公共団体金融機構	平成25年03月26日	200,000,000	6,748,077	
平成26年度 地方公共団体金融機構	平成26年09月25日	180,000,000	3,058,217	
平成26年度 地方公共団体金融機構	平成27年03月26日	200,000,000	0	
平成27年度 地方公共団体金融機構	平成28年03月24日	200,000,000	0	
平成28年度 地方公共団体金融機構	平成29年03月23日	100,000,000	7,103,631	
平成29年度 地方公共団体金融機構	平成30年03月26日	100,000,000	0	
平成29年度 地方公共団体金融機構	平成30年03月26日	100,000,000	7,096,533	
平成30年度 地方公共団体金融機構	平成31年03月25日	200,000,000	0	
令和01年度 地方公共団体金融機構	令和02年03月26日	300,000,000	0	
合 計		6,140,500,000	257,060,608	

# 明 細 書

(単位 円)

高	償還高累計	未償還残高	発行価格	利率(%)	償還終期
	594,927,721	134,672,279	729,600,000	4.40	令和05年03月25日
	424,512,166	124,187,834	548,700,000	3.65	令和06年03月01日
	427,057,279	183,542,721	610,600,000	4.65	令和07年03月01日
	188,413,248	86,786,752	275,200,000	3.15	令和08年03月01日
	27,069,133	37,030,867	64,100,000	2.10	令和17年03月01日
	11,279,970	26,120,030	37,400,000	2.10	令和18年03月01日
	147,199,489	407,800,511	555,000,000	2.10	令和19年03月01日
	12,854,799	117,145,201	130,000,000	1.70	令和24年03月01日
	288,566,692	21,033,308	309,600,000	4.50	令和03年03月20日
	4,475,348	324,652	4,800,000	4.45	令和03年03月20日
	205,795,053	29,304,947	235,100,000	3.75	令和04年03月20日
	489,203,538	121,496,462	610,700,000	4.75	令和05年03月20日
	35,293,982	10,606,018	45,900,000	3.25	令和06年03月20日
	106,009,211	31,690,789	137,700,000	3.20	令和06年03月20日
	30,549,484	34,950,516	65,500,000	2.00	令和15年03月20日
	5,271,521	10,328,479	15,600,000	2.00	令和16年03月20日
	54,329,801	130,670,199	185,000,000	2.15	令和17年03月20日
	13,396,060	186,603,940	200,000,000	1.50	令和25年03月20日
	3,058,217	176,941,783	180,000,000	1.30	令和26年09月20日
	0	200,000,000	200,000,000	1.20	令和27年03月20日
	0	200,000,000	200,000,000	0.50	令和28年03月20日
	14,200,164	85,799,836	100,000,000	0.10	令和14年03月20日
	0	100,000,000	100,000,000	0.60	令和30年03月20日
	7,096,533	92,903,467	100,000,000	0.10	令和15年03月20日
	0	200,000,000	200,000,000	0.50	令和31年03月20日
	0	300,000,000	300,000,000	0.30	令和32年03月20日
	3,090,559,409	3,049,940,591	6,140,500,000		

令和元年度八潮市上水道事業会計継続費精算報告書

款	項	事業名	年度	全体計画					実績					比較				
				年割額	左の財源内訳				支払義務発生額	左の財源内訳				年割額と支払義務発生額の差	左の財源内訳			
					国庫補助金	企業債	建設改良積立金	損益勘定留保資金		国庫補助金	企業債	建設改良積立金	損益勘定留保資金		国庫補助金	企業債	建設改良積立金	損益勘定留保資金
1	1	配水施設更新事業 (場内配管その3)	29	円 20,099,000	円 0	円 0	円 2,710,000	円 17,389,000	円 0	円 0	円 0	円 0	円 0	円 20,099,000	円 0	円 0	円 2,710,000	円 17,389,000
			30	55,149,000	0	0	39,048,000	16,101,000	0	0	0	0	0	55,149,000	0	0	39,048,000	16,101,000
			元	169,858,000	0	110,000,000	18,021,000	41,837,000	172,104,000	0	110,000,000	59,779,000	2,325,000	△ 2,246,000	0	0	△ 41,758,000	39,512,000
			計	245,106,000	0	110,000,000	59,779,000	75,327,000	172,104,000	0	110,000,000	59,779,000	2,325,000	73,002,000	0	0	0	73,002,000
1	1	基幹管路等耐震化事業 (第2期)	30	45,713,000	0	0	10,735,000	34,978,000	0	0	0	0	0	45,713,000	0	0	10,735,000	34,978,000
			元	137,139,000	0	90,000,000	19,848,000	27,291,000	164,917,080	0	90,000,000	30,583,000	44,334,080	△ 27,778,080	0	0	△ 10,735,000	△ 17,043,080
			計	182,852,000	0	90,000,000	30,583,000	62,269,000	164,917,080	0	90,000,000	30,583,000	44,334,080	17,934,920	0	0	0	17,934,920

## 注記

### I. 重要な会計方針

#### 1 固定資産の減価償却の方法

##### (1) 有形固定資産（リース資産を除く。）

- ・減価償却の方法 定額法による。
  - ・主な耐用年数
- |           |         |
|-----------|---------|
| 建物        | 20年～65年 |
| 構築物       | 25年～60年 |
| 機械及び装置    | 8年～30年  |
| 車両運搬具     | 4年～6年   |
| 工具、器具及び備品 | 5年～15年  |

##### (2) リース資産

- ・所有権移転ファイナンス・リース取引に係るリース資産  
自己所有の固定資産に適用する減価償却方法と同一の方法による。

#### 2 引当金の計上方法

##### (1) 退職給付引当金

本市は、退職手当組合（埼玉県市町村総合事務組合）に加入しており、上水道事業会計は、一般会計を通じて総合事務組合に負担金を拠出しているため、退職給付引当金を計上せず、拠出時に費用処理をしている。

##### (2) 賞与引当金

職員の期末手当及び勤勉手当の支給に備えるため、当年度末における支給見込額に基づき、当年度の負担に属する額（12月から3月までの4ヶ月分）13,512,000円を計上している。

##### (3) 法定福利費引当金

職員の期末手当及び勤勉手当に係る法定福利費の支出に備えるため、当年度末における支給見込額に基づき、当年度の負担に属する額（12月から3月までの4ヶ月分）2,555,000円を計上している。

##### (4) 特別修繕引当金

中央浄水場管理棟改修工事に係る修繕費用の支出に備えるため、支出見込額のうち45,000,000円を計上している。

##### (5) 貸倒引当金

債務の不納欠損による損失に備えるため、平成27年度水道料金未納額1,155,937円を計上している。

#### 3 消費税及び地方消費税の会計処理

消費税及び地方消費税の会計処理は税抜方式による。

## II. 貸借対照表等関連

### 1 引当金の取崩し

#### (1) 賞与引当金の取崩し

令和元年度において、職員の期末手当及び勤勉手当として、賞与引当金 14,108,000 円を取り崩した。

#### (2) 法定福利費引当金の取崩し

令和元年度において、職員の期末手当及び勤勉手当に係る法定福利費として、法定福利費引当金 2,728,000 円を取り崩した。

#### (3) 貸倒引当金の取崩し

令和元年度の不納欠損として、貸倒引当金 1,130,700 円を取り崩した。

## III. セグメント情報の開示

八潮市上水道事業は、公共水道事業のみを行っており、単一セグメントであるため、セグメント情報の記載は省略している。

## IV. リース契約により使用する固定資産

### 1 リース会計に係る特例措置

所有権移転外ファイナンス・リース取引については、通常の賃貸借取引に係る方法に準じた会計処理によっている。

### 2 所有権移転外ファイナンス・リース取引に係る未経過リース料相当額

1年内 14,942,656 円

1年超 10,541,892 円

計 25,484,548 円