

令和 3 年 度

八潮市上水道事業決算書

埼玉県八潮市

令和3年度 八潮市上水道事業決算書

目 次

I 決算書類

| | |
|-------------|----|
| 1. 決算報告書 | 4 |
| 2. 損益計算書 | 8 |
| 3. 剰余金計算書 | 9 |
| 4. 剰余金処分計算書 | 10 |
| 5. 貸借対照表 | 11 |

II 決算附属書類

| | |
|-----------------|----|
| 1. 事業報告書 | 14 |
| 2. キャッシュ・フロー計算書 | 26 |
| 3. 収益費用明細書 | 27 |
| 4. 固定資産明細書 | 32 |
| 5. 企業債明細書 | 34 |
| 6. 継続費精算報告書 | 36 |
| 7. 注記 | 37 |

決 算 書 類

令和3年度 八潮市上水道事業

(1) 収益的収入及び支出 収 入

| 区 分 | 予 算 | | |
|------------|---------------|-----------|---------------------------------|
| | 当 初 予 算 額 | 補 正 予 算 額 | 地方公営企業法第24条第3項の規定による支出額に係る財源充当額 |
| 第1款 水道事業収益 | 2,189,387,000 | 0 | 0 |
| 第1項 営業収益 | 1,924,929,000 | 0 | 0 |
| 第2項 営業外収益 | 264,448,000 | 0 | 0 |
| 第3項 特別利益 | 10,000 | 0 | 0 |

支 出

| 区 分 | 予 算 | | | | |
|------------|---------------|-------------|-------------|-----------|-------------------------|
| | 当 初 予 算 額 | 補 正 予 算 額 | 予 備 費 支 出 額 | 流 用 増 減 額 | 地方公営企業法第24条第3項の規定による支出額 |
| 第1款 水道事業費用 | 1,925,904,000 | △ 5,462,000 | 0 | 0 | 0 |
| 第1項 営業費用 | 1,799,505,000 | 0 | 0 | 0 | 0 |
| 第2項 営業外費用 | 105,240,000 | △ 5,462,000 | 0 | 0 | 0 |
| 第3項 特別損失 | 1,159,000 | 0 | 0 | 0 | 0 |
| 第4項 予備費 | 20,000,000 | 0 | 0 | 0 | 0 |

決算報告書

(単位 円)

| 額 | | 決 算 額 | 予算額に比べ 決算額の増減 | 備 考 |
|---------------|--|---------------|------------------|------------------------------|
| 合 計 | | | | |
| 2,189,387,000 | | 2,221,241,768 | 31,854,768 | |
| 1,924,929,000 | | 1,960,388,223 | 35,459,223 | (うち仮受消費税及び地方消費税 177,369,649) |
| 264,448,000 | | 260,783,145 | △ 3,664,855 | (" 61,255) |
| 10,000 | | 70,400 | 60,400 | |

| 額 | | | 決 算 額 | 地方公営企 業法第26 条第2項の 規定による 繰越額 | 不 用 額 | 備 考 |
|---------------|---|---------------|---------------|---|-------------|--------------------------------|
| 小 計 | 地方公営企 業法第26 条第2項の 規定による 繰越額 | 合 計 | | | | |
| 1,920,442,000 | 0 | 1,920,442,000 | 1,795,627,726 | 0 | 124,814,274 | |
| 1,799,505,000 | 0 | 1,799,505,000 | 1,704,599,626 | 0 | 94,905,374 | (うち仮払消費税及び地方消費税 90,568,838) |
| 99,778,000 | 0 | 99,778,000 | 90,837,394 | 0 | 8,940,606 | (" 250) |
| 1,159,000 | 0 | 1,159,000 | 190,706 | 0 | 968,294 | (" 10,616) |
| 20,000,000 | 0 | 20,000,000 | 0 | 0 | 20,000,000 | |

(2) 資本的収入及び支出

収 入

| 区 分 | 予 | | | 算 |
|-----------|-------------|--------------|-------------|------------------------------|
| | 当 初 予 算 額 | 補 正 予 算 額 | 小 計 | 地方公営企業法第26条の規定による繰越額に係る財源充当額 |
| 第1款 資本的収入 | 547,962,000 | △ 60,181,000 | 487,781,000 | 0 |
| 第1項 企業債 | 180,000,000 | 0 | 180,000,000 | 0 |
| 第2項 分担金 | 167,299,000 | △ 60,181,000 | 107,118,000 | 0 |
| 第3項 工事負担金 | 200,663,000 | 0 | 200,663,000 | 0 |

支 出

| 区 分 | 予 | | | | 算 額 | |
|------------|---------------|-----------|-----------|---------------|----------------------------------|-----------------|
| | 当 初 予 算 額 | 補 正 予 算 額 | 流 用 増 減 額 | 小 計 | 地 方 公 営 企 業 法 第 26 条 に 依 り 繰 越 額 | 継 続 費 通 次 繰 越 額 |
| 第1款 資本的支出 | 1,260,731,000 | 0 | 0 | 1,260,731,000 | 14,090,000 | 44,523,000 |
| 第1項 建設改良費 | 989,457,000 | 0 | 0 | 989,457,000 | 14,090,000 | 44,523,000 |
| 第2項 企業債償還金 | 271,274,000 | 0 | 0 | 271,274,000 | 0 | 0 |

資本的収入額が資本的支出額に不足する額 646,698,002円は、当年度分消費税及び地方消費税資本的収支

(単位 円)

| 額 | | 決 算 額 | 予算額に比べ 決算額の増減 | 備 考 |
|----------------------|-------------|-------------|------------------|--------------------------------|
| 継続費通次繰越額 に係る財源充当額 | 合 計 | | | |
| 0 | 487,781,000 | 448,678,066 | △ 39,102,934 | (うち仮受消費税及び地方消費税 12,093,500) |
| 0 | 180,000,000 | 180,000,000 | 0 | |
| 0 | 107,118,000 | 133,028,500 | 25,910,500 | |
| 0 | 200,663,000 | 135,649,566 | △ 65,013,434 | |

| 合 計 | 決 算 額 | 翌年度繰越額 | | | 不 用 額 | 備 考 | | |
|---------------|---------------|------------------------|-----------------------|---------------------------------|------------|------------|--------------------------------------|--------------------------------|
| | | 地 企 26 定 繰 | 方 業 条 に 越 | 公 法 の よ 規 る 額 | | | 継 続 費 通 次 繰 越 額 | |
| 1,319,344,000 | 1,095,376,068 | | | 0 | 26,686,000 | 26,686,000 | 197,281,932 | (うち仮払消費税及び地方消費税 66,769,858) |
| 1,048,070,000 | 824,102,728 | | | 0 | 26,686,000 | 26,686,000 | 197,281,272 | |
| 271,274,000 | 271,273,340 | | | 0 | 0 | 0 | 660 | |

調整額 54,676,358円と過年度分損益勘定留保資金 318,350,764円、建設改良積立金 273,670,880円で補てんした。

令和3年度 八潮市上水道事業損益計算書

(令和3年 4月 1日から令和4年 3月31日まで)

(単位 円)

| | | | |
|-----------------|-------------------|----------------------|---------------------------|
| 1. 営業収益 | | | |
| (1) 給水収益 | 1,725,994,810 | | |
| (2) その他営業収益 | <u>57,023,764</u> | 1,783,018,574 | |
| 2. 営業費用 | | | |
| (1) 原水及び浄水費 | 668,021,338 | | |
| (2) 配水及び給水費 | 175,859,721 | | |
| (3) 業務費 | 104,342,647 | | |
| (4) 総係費 | 72,860,570 | | |
| (5) 減価償却費 | 560,259,410 | | |
| (6) 資産減耗費 | 28,165,902 | | |
| (7) その他営業費用 | <u>4,521,200</u> | <u>1,614,030,788</u> | |
| 営業利益 | | | 168,987,786 |
| 3. 営業外収益 | | | |
| (1) 受取利息及び配当金 | 71,922 | | |
| (2) 長期前受金戻入 | 258,400,461 | | |
| (3) 雑収益 | <u>2,387,284</u> | 260,859,667 | |
| 4. 営業外費用 | | | |
| (1) 支払利息 | 46,760,944 | | |
| (2) 雑支出 | <u>13,222,434</u> | <u>59,983,378</u> | <u>200,876,289</u> |
| 経常利益 | | | 369,864,075 |
| 5. 特別利益 | | | |
| (1) 特別利益 | <u>70,400</u> | 70,400 | |
| 6. 特別損失 | | | |
| (1) 特別損失 | <u>180,090</u> | <u>180,090</u> | <u>△109,690</u> |
| 当年度純利益 | | | 369,754,385 |
| 前年度繰越利益剰余金 | | | 0 |
| その他の未処分利益剰余金変動額 | | | <u>273,670,880</u> |
| 当年度未処分利益剰余金 | | | <u><u>643,425,265</u></u> |

令和3年度 八潮市上水道事業剰余金計算書

(令和3年4月1日から令和4年3月31日まで)

| | 資本金 | 剰余金 | | | | | | | | | | 資本合計 |
|-------------|---------------|-------------|------------|-------------|-------------|-------|------------|---------------|---------------|---------------|---------------|------|
| | | 資本剰余金 | | | | | 利益剰余金 | | | | | |
| | | 分担金 | 工事負担金 | 受贈財産 評価額 | 資本剰余金 合計 | 減債積立金 | 利益積立金 | 建設改良 積立金 | 未処分利益 剰余金 | 利益剰余金 合計 | | |
| 前年度末残高 | 6,774,671,503 | 412,637,107 | 10,155,265 | 1,033,980 | 423,826,352 | 0 | 91,193,683 | 1,243,560,956 | 618,228,578 | 1,952,983,217 | 9,151,481,072 | |
| 前年度処分額 | 293,702,884 | 0 | 0 | 0 | 0 | 0 | 0 | 324,525,694 | △ 618,228,578 | △ 293,702,884 | 0 | |
| 議会の議決による処分額 | 293,702,884 | 0 | 0 | 0 | 0 | 0 | 0 | 324,525,694 | △ 618,228,578 | △ 293,702,884 | 0 | |
| 減債積立金の積立 | 0 | 0 | 0 | 0 | 0 | 0 | 0 | 0 | 0 | 0 | 0 | |
| 建設改良積立金の積立 | 0 | 0 | 0 | 0 | 0 | 0 | 0 | 324,525,694 | △ 324,525,694 | 0 | 0 | |
| 資本金へ組入 | 293,702,884 | 0 | 0 | 0 | 0 | 0 | 0 | 0 | △ 293,702,884 | △ 293,702,884 | 0 | |
| 処分後残高 | 7,068,374,387 | 412,637,107 | 10,155,265 | 1,033,980 | 423,826,352 | 0 | 91,193,683 | 1,568,086,650 | 0 | 1,659,280,333 | 9,151,481,072 | |
| 当年度変動額 | 0 | 0 | 0 | 0 | 0 | 0 | 0 | △ 273,670,880 | 643,425,265 | 369,754,385 | 369,754,385 | |
| 資本金の受入 | 0 | 0 | 0 | 0 | 0 | 0 | 0 | 0 | 0 | 0 | 0 | |
| 資本剰余金の受入 | 0 | 0 | 0 | 0 | 0 | 0 | 0 | 0 | 0 | 0 | 0 | |
| 積立金の取崩 | 0 | 0 | 0 | 0 | 0 | 0 | 0 | △ 273,670,880 | 273,670,880 | 0 | 0 | |
| 当年度純利益 | 0 | 0 | 0 | 0 | 0 | 0 | 0 | 0 | 369,754,385 | 369,754,385 | 369,754,385 | |
| 当年度末残高 | 7,068,374,387 | 412,637,107 | 10,155,265 | 1,033,980 | 423,826,352 | 0 | 91,193,683 | 1,294,415,770 | 643,425,265 | 2,029,034,718 | 9,521,235,457 | |

(単位 円)

令和3年度八潮市上水道事業剰余金処分計算書（案）

（単位 円）

| | 資本金 | 資本剰余金 | 未処分利益剰余金 |
|--------------|---------------|-------------|----------------|
| 当年度末残高 | 7,068,374,387 | 423,826,352 | 643,425,265 |
| 議会の議決による処分数額 | 273,670,880 | 0 | △ 643,425,265 |
| 建設改良積立金の積立 | 0 | 0 | △ 369,754,385 |
| 資本金へ組入 | 273,670,880 | 0 | △ 273,670,880 |
| 処分後残高 | 7,342,045,267 | 423,826,352 | (繰越利益剰余金) 0 |

令和3年度 八潮市上水道事業貸借対照表
(令和4年 3月31日)

(単位 円)

資 産 の 部

1 固 定 資 産

(1)有形固定資産

イ 土 地 1,436,922,046

ロ 建 物 1,270,347,725

減価償却累計額 △575,165,264 695,182,461

ハ 構 築 物 22,684,575,805

減価償却累計額 △9,778,349,433 12,906,226,372

ニ 機 械 及 び 装 置 3,277,600,836

減価償却累計額 △2,138,420,673 1,139,180,163

ホ 車 両 運 搬 具 36,353,449

減価償却累計額 △21,334,539 15,018,910

ヘ 工 具 器 具 及 び 備 品 32,632,116

減価償却累計額 △29,322,133 3,309,983

トリ ー ス 資 産 73,195,556

減価償却累計額 △39,525,600 33,669,956

チ 建 設 仮 勘 定 902,744,629

有形固定資産合計 17,132,254,520

(2)無形固定資産

イ ソ フ ト ウ ェ ア 13,200,000

無形固定資産合計 13,200,000

固 定 資 産 合 計 17,145,454,520

2 流 動 資 産

(1)現 金 預 金 2,026,732,655

(2)未 収 金 327,822,579

貸 倒 引 当 金 △1,409,808 326,412,771

(3)貯 蔵 品 22,943,972

(4)前 払 金 41,720,000

流 動 資 産 合 計 2,417,809,398

資 産 合 計 19,563,263,918

負債の部

3 固定負債

(1) 企業債

イ 建設改良費等の財源に
充てるための企業債 2,617,391,449

企業債合計 2,617,391,449

固定負債合計 2,617,391,449

4 流動負債

(1) 企業債

イ 建設改良費等の財源に
充てるための企業債 264,968,897

企業債合計 264,968,897

(2) 未払金 244,048,662

(3) 引当金

イ 賞与引当金 11,829,000

ロ 法定福利費引当金 2,287,000

引当金合計 14,116,000

(4) 預り金 11,898,880

流動負債合計 535,032,439

5 繰延収益

(1) 長期前受金 11,431,590,170

(2) 収益化累計額 △4,541,985,597

繰延収益合計 6,889,604,573

負債合計 10,042,028,461

資本の部

6 資本金

7,068,374,387

7 剰余金

(1) 資本剰余金

イ 分担金 412,637,107

ロ 工事負担金 10,155,265

ハ 受贈財産評価額 1,033,980

資本剰余金合計 423,826,352

(2) 利益剰余金

イ 利益積立金 91,193,683

ロ 建設改良積立金 1,294,415,770

ハ 当年度未処分利益剰余金 643,425,265

利益剰余金合計 2,029,034,718

剰余金合計 2,452,861,070

資本合計 9,521,235,457

負債・資本合計 19,563,263,918

決算附属書類

1. 概況

(1) 総括事項

令和3年度は、利根川水系の夏季における降水量が平年を上回ったことから、年間を通じて安定的に水道水を供給することができました。

本市の人口動態は、令和3年度から減少傾向となり、前年度と比較して給水人口は減少したものの、八潮駅を中心とした都市基盤整備の進展により、給水件数は増加しています。

配水量については、一般家庭の使用水量がコロナ禍以前の状況に戻りつつあるため、前年度と比較して減少となり、また、有収率も若干低下しています。

今後も引き続き、市内で実施している土地区画整理事業と連携して配水管の布設を進めるとともに、浄水・配水施設や配水管の耐震化を推進するなど計画的な改善事業を実施し、安全な水の安定供給に努めてまいります。

営業状況について

令和3年度における給水件数は、前年度に比べ339件増加し、45,713件となり、給水人口は92,039人で、前年度に比べ454人の減少となっています。年間配水量は、10,626,240 m^3 となり、前年度に比べ110,910 m^3 減少し、一日平均配水量は29,113 m^3 で、前年度に比べ304 m^3 の減少となりました。

また、一日最大配水量については、令和3年6月8日に31,470 m^3 を記録し、前年度の31,370 m^3 に比べ100 m^3 の増加となりました。

一方、有収水量については10,014,444 m^3 で、前年度に比べ113,008 m^3 の減少となり、有収率は94.24%で前年度に比べ0.08ポイント下降しました。

県水は8,597,340 m^3 （総配水量に対し県水比率80.91%）受水し、前年度より6,120 m^3 の増加となりました。

維持管理について

浄水・配水施設については、浄配水場の電気設備定期点検業務、浄配水場施設管理業務及び漏水等緊急対応業務などを委託しました。

水質検査関係については、定期的な水質検査業務をはじめ、福島第一原子力発電所の事故による水道水の安全性を確認するため、臨時水質検査を委託しました。

修繕関係では、施設を適正に維持管理するため、中央浄水場PC配水池鉄骨螺旋階段塗装修繕などを行いました。

建設投資について

配水管施設については、八潮南部地区をはじめとした土地区画整理地内において配水管新設工事を進めるとともに、石綿セメント管等の老朽管の布設替えや、他事業関連による配水管移設工事など、配水管の布設替えを3,993m実施しました。また、開発行為による配水管の譲渡が355mありました。

一方、これらの工事に伴い廃止となった配水管の延長が 2,356m（うち石綿セメント管 240m、ポリエチレン管 1,617m、ダクタイル鋳鉄管 499m）ありました。

配水施設については、「災害に強い八潮の水道」を目指し、中央浄水場配水施設更新事業の一環として、令和2・3年度継続費の場内配管その4工事を行いました。

給水メーターについては、給水の申し込みにより 511個のメーターを新設し、195個の口径変更を行ったほか、令和3年度中に検定期間が満了する口径 13mmから口径 75mmまでのメーター 7,910個を交換しました。

会計状況について

収益的収入の予算額 2,189,387,000円（税抜額 2,015,147,000円）に対し、決算額は 2,221,241,768円（税抜額 2,043,948,641円）で、税抜き前年度決算額 2,010,177,551円と比較しますと 33,771,090円（対前年度比 1.68%）の増加となりました。そのうち営業収益の本年度決算額は 1,960,388,223円（税抜額 1,783,018,574円）で、税抜き前年度決算額 1,698,221,604円に比べ 84,796,970円（対前年度比 4.99%）増加となり、営業外収益の本年度決算額は 260,783,145円（税抜額 260,859,667円）で、税抜き前年度決算額 311,886,187円に比べ 51,026,520円（対前年度比 16.36%）の減少となりました。

収益的支出の予算額 1,920,442,000円（税抜額 1,772,523,000円）に対し、決算額は 1,795,627,726円（税抜額 1,674,194,256円）で、税抜き前年度決算額 1,685,651,857円と比較しますと 11,457,601円（対前年度比 0.68%）の減少となりました。そのうち営業費用の本年度決算額は 1,704,599,626円（税抜額 1,614,030,788円）で、税抜き前年度決算額 1,611,005,299円に比べ 3,025,489円（対前年度比 0.19%）の増加となり、営業外費用の本年度決算額は 90,837,394円（税抜額 59,983,378円）で、税抜き前年度決算額 74,610,171円に比べ 14,626,793円（対前年度比 19.60%）の減少となりました。

支出の中の主なものは、税抜きで、受水費 531,143,668円（収益的支出に占める割合 31.73%）、有形固定資産減価償却費 560,259,410円（同 33.46%）、企業債利息 46,760,944円（同 2.79%）などとなっています。

この結果、当年度の純利益は 369,754,385円となりました。

剰余金処分計算書(案)は、純利益の全てを建設改良積立金に積み立てさせていただき、また、建設改良積立金を取り崩したことにより発生した、その他の未処分利益剰余金変動額を資本金へ組入れさせていただくものです。

なお、消費税納税計算における消費税及び地方消費税額は、44,073,700円です。

以上が、令和3年度八潮市上水道事業に関する事業内容です。

水道事業は、地方公共団体が経営する企業として常に企業の経済性を発揮するとともに、公共の福祉を増進するように運営する必要があります。

水道は市民生活に直結し、欠くことのできないものであることから、さらに効率的、効果的な運営を図り、「信頼される水道事業」の構築に努めてまいります。

(2) 経営指標に関する事項

令和3年度決算における経営成績について、経営の健全性を示す経常収支比率は、給水件数の増加等に伴う給水収益の増加及び浄水設備修繕費等の減少による費用の減少により、前年度比2.84ポイント増の122.09%となり、健全経営の水準とされる100%を上回っています。また、料金水準の妥当性を示す料金の回収率は、前年度比7.32ポイント増の122.32%となり、事業に必要な費用を給水収益で賄えている状況とされる100%を上回っています。

一方、償却対象資産の減価償却の状況を示す有形固定資産減価償却率は、前年度比1.07ポイント増の45.96%、法定耐用年数を経過した管路延長の割合を示す管路経年化率は、前年度比1.05ポイント増の21.50%と施設の老朽化が進んでいるのに対して、当該年度に更新した管路延長の割合を示す管路更新率は、前年度比0.08ポイント減の0.50%に留まっています。これは、老朽管等の計画的な更新と並行して、中央浄水場配水施設更新事業や基幹管路の耐震化事業を優先的に実施しているためであり、今後も将来の更新需要に備え、現在の経営状況を維持しつつ、計画的な施設更新を行ってまいります。

<経営指標の推移>

| | 平成29年度 | 平成30年度 | 令和元年度 | 令和2年度 | 令和3年度 |
|-------------|---------|---------|---------|---------|---------|
| 経常収支比率 | 119.29% | 120.60% | 116.78% | 119.25% | 122.09% |
| 料金回収率 | 118.59% | 120.61% | 116.07% | 115.00% | 122.32% |
| 有形固定資産減価償却率 | 41.84% | 42.65% | 43.80% | 44.89% | 45.96% |
| 管路経年化率 | 11.59% | 14.22% | 17.87% | 20.45% | 21.50% |
| 管路更新率 | 0.61% | 0.66% | 0.62% | 0.58% | 0.50% |

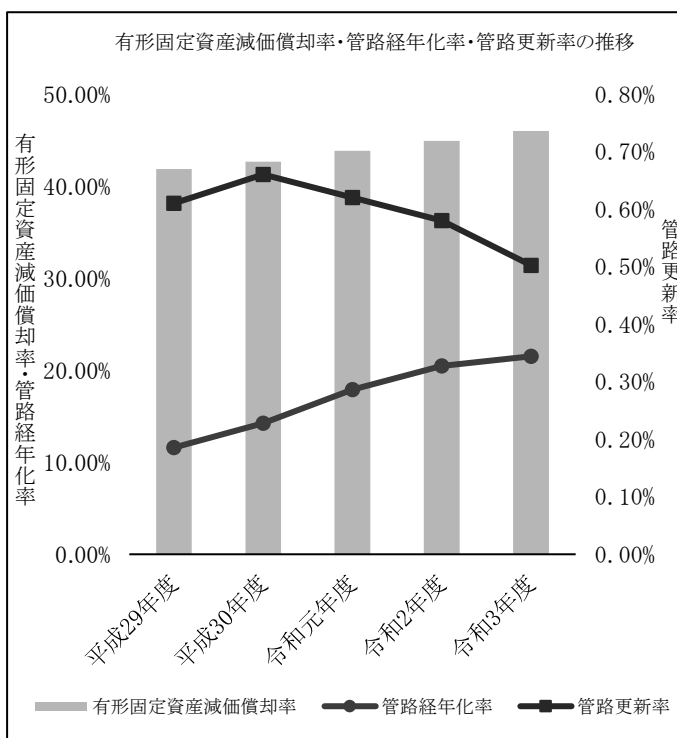
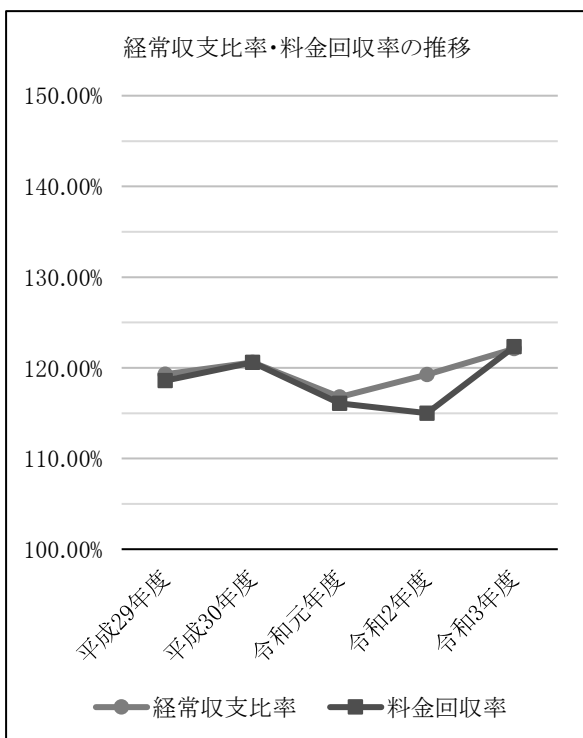

(3) 議会議決事項

当年度中において、議決承認を得られた事項は次のとおりです。

| 議案番号 | 件名 | 提出年月日 | 議決年月日 |
|----------|--------------------------|-------------|-------------|
| 議案第 60 号 | 令和2年度八潮市上水道事業決算の認定について | 令和 3年 7月20日 | 令和 3年 8月11日 |
| 議案第 96 号 | 令和3年度八潮市上水道事業会計補正予算(第1号) | 令和 3年11月30日 | 令和 3年12月17日 |
| 議案第 20 号 | 令和4年度八潮市上水道事業会計予算 | 令和 4年 2月28日 | 令和 4年 3月18日 |

(4)職員に関する事項

| 職員別 | 令和4年3月31日現在 | 令和3年3月31日現在 |
|------|-------------|-------------|
| 事務職員 | 7名(2名) | 7名(1名) |
| 技術職員 | 17名(5名) | 17名(4名) |
| 計 | 24名(7名) | 24名(5名) |

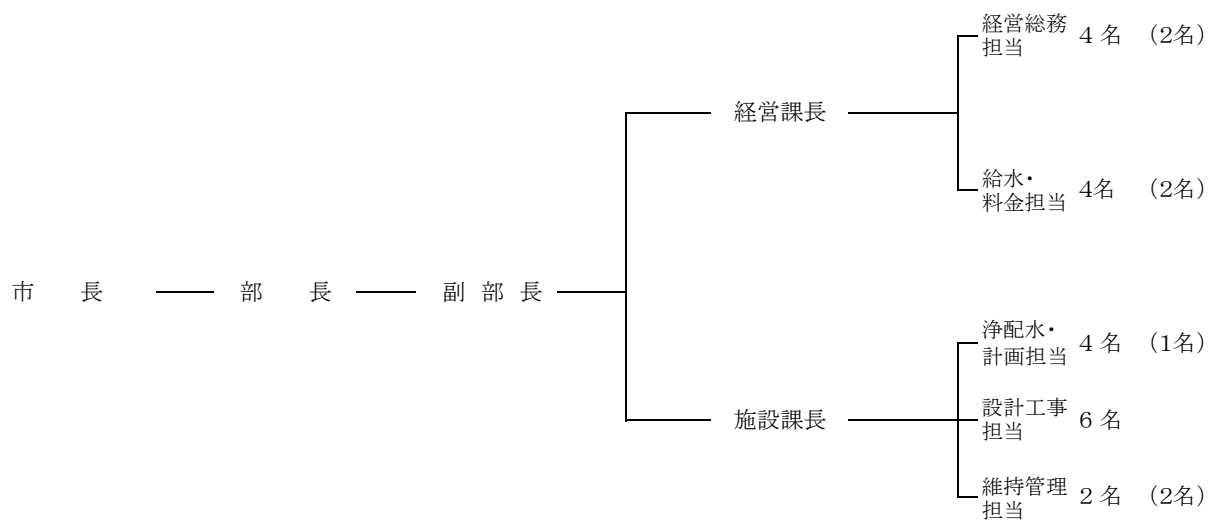

()内は、短時間勤務職員で外書き

2. 工 事

(1) 主な配水管新設工事等の内容

(単位 円)

| 工 事 名 | 工 事 内 容 | 工 事 費 | 着 工 年 月 日 竣 工 年 月 日 |
|--|--|------------|-------------------------|
| 市道 3144 号線他配水管布設替工事 八潮市大字西袋457番地から670番地先他 | HPPE φ100 L=163.7m HPPE φ75 L=311.5m | 39,266,700 | 令和3年4月27日 令和3年10月29日 |
| 市道 7052 号線他配水管布設替工事 八潮市大字浮塚906番地から973番地先 | HPPE φ75 L=131.0m HPPE φ50 L=98.0m | 20,130,000 | 令和3年4月27日 令和3年11月30日 |
| 市道 4096 号線他配水管布設替工事 八潮市大字大曾根1249番地から1285番地先 | HPPE φ100 L=169.5m HPPE φ75 L=77.4m HPPE φ50 L=18.4m | 21,227,800 | 令和3年4月27日 令和3年11月30日 |
| 県道松戸草加線他配水管布設替(その4)工事 八潮市大字西袋77番地から1251番地先 | HPPE φ150 L=24.2m PE-AP φ150 L=62.8m PP φ50 L=7.9m | 26,791,600 | 令和3年4月27日 令和3年10月29日 |
| 市道 2021 号線他配水管布設替工事 八潮市中央一丁目21番地1から24番地8先 | HPPE φ100 L=86.6m HPPE φ75 L=86.3m | 17,586,800 | 令和3年4月27日 令和3年8月30日 |
| 市道 5084 号線配水管布設替工事 八潮市大字大曾根35番地2から50番地1先 | HPPE φ75 L=94.0m HPPE φ50 L=34.1m | 10,159,600 | 令和3年4月27日 令和3年8月31日 |
| 市道 5080 号線配水管布設替工事 八潮市大字大曾根1番地から4番地7先 | HPPE φ50 L=93.9m | 4,274,600 | 令和3年6月8日 令和3年9月30日 |
| 市道 2048 号線配水管布設替工事 八潮市大字新町197番地から201番地先 | HPPE φ75 L=56.7m HPPE φ50 L=25.4m | 5,332,800 | 令和3年7月27日 令和3年11月26日 |
| 市道 5051 号線配水管布設替工事 八潮市中央二丁目3番地10から4番地8先 | HPPE φ75 L=111.8m | 7,520,700 | 令和3年9月7日 令和3年12月20日 |
| 市道 2248 号線他配水管布設替工事 八潮市緑町一丁目9番地2から11番地20先 | HPPE φ75 L=218.7m HPPE φ50 L=2.3m PP φ50 L=1.9m | 16,801,400 | 令和3年11月2日 令和4年3月22日 |
| 市道 5120 号線他配水管布設替工事 八潮市八潮一丁目7番地1から8番地先まで | HPPE φ100 L=148.1m HPPE φ75 L=5.3m | 12,329,900 | 令和3年12月24日 令和4年3月18日 |

(2) 区画整理による主な配水管新設工事等の内容

(単位 円)

| 工 事 名 | 工 事 内 容 | 工 事 費 | 着 工 年 月 日 竣 工 年 月 日 |
|---|---|------------|-------------------------|
| 南部西配水管新設(その1)工事 八潮南部西一体型特定土地区画整理事業(区10-1号線他)地内 | HPPE φ150 L=53.0m HPPE φ75 L=266.2m | 20,147,600 | 令和3年4月27日 令和3年12月10日 |
| 南部西配水管新設(その2)工事 八潮南部西一体型特定土地区画整理事業(八潮三郷東西線他)地内 | GXDIP φ250 L=36.7m HPPE φ150 L=59.2m HPPE φ100 L=329.6m | 21,502,800 | 令和3年5月18日 令和3年9月30日 |
| 南部西配水管新設(その3)工事 八潮南部西一体型特定土地区画整理事業(補助幹線3号線他)地内 | HPPE φ150 L=314.3m HPPE φ100 L=36.9m HPPE φ75 L=206.5m | 29,934,300 | 令和3年6月1日 令和4年2月28日 |
| 南部東配水管新設(その1)工事 八潮南部東一体型特定土地区画整理事業(区6-2号線他)地内 | HPPE φ75 L=61.3m KDIP φ75 L=1.2m | 5,091,900 | 令和3年7月27日 令和3年11月30日 |
| 大古配水管新設(その2)工事 大瀬古新田土地区画整理事業(区4-64号線他)地内 | HPPE φ100 L=121.7m HPPE φ50 L=40.3m | 11,504,900 | 令和3年9月7日 令和4年3月25日 |
| 鶴二配水管布設替(その1)工事 鶴ヶ曾根・二丁目土地区画整理事業(区6-30号線他)地内 | HPPE φ50 L=56.0m | 3,698,200 | 令和3年10月5日 令和4年2月28日 |
| 大古配水管新設(その3)工事 大瀬古新田土地区画整理事業(区5-48号線)地内 | HPPE φ100 L=29.8m PP φ50 L=3.4m | 4,934,600 | 令和3年10月19日 令和4年2月18日 |
| 西上配水管新設(その1)工事 西袋上馬場土地区画整理事業(西袋上馬場線他)地内 | GXDIP φ300 L=22.0m HPPE φ150 L=34.3m HPPE φ100 L=13.0m HPPE φ100 L=40.5m | 8,055,300 | 令和3年11月2日 令和4年2月28日 |
| 大古配水管新設(その4)工事 大瀬古新田土地区画整理事業(区4-70号線他)地内 | HPPE φ100 L=102.0m HPPE φ75 L=7.5m | 8,797,800 | 令和3年11月2日 令和4年3月18日 |

3. 業 務

(1) 業 務 量

| 事 項 | 単 位 | 令 和 3 年 度 | 令 和 2 年 度 | 比 較 増 減 | |
|----------------------------|----------------|----------------|------------|------------|-----------|
| 年度末給水人口 | 人 | 92,039 | 92,493 | △ 454 | |
| 年度末給水件数 | 件 | 45,713 | 45,374 | 339 | |
| 計 画 給 水 人 口 | 人 | 95,000 | 95,000 | 0 | |
| 普 及 率 (対 計 画 給 水 人 口) | % | 96.88 | 97.36 | △ 0.48 | |
| 普 及 率 (対 給 水 区 域 内 人 口) | % | 99.99 | 99.99 | 0 | |
| 配 水 量 | 年 間 | m ³ | 10,626,240 | 10,737,150 | △ 110,910 |
| | 一 月 平 均 | m ³ | 885,520 | 894,763 | △ 9,243 |
| | 一 日 平 均 | m ³ | 29,113 | 29,417 | △ 304 |
| 有 収 水 量 | 年 間 | m ³ | 10,014,444 | 10,127,452 | △ 113,008 |
| | 一 月 平 均 | m ³ | 834,537 | 843,954 | △ 9,417 |
| | 一 日 平 均 | m ³ | 27,437 | 27,746 | △ 309 |
| 一 日 最 大 配 水 量 | m ³ | 31,470 | 31,370 | 100 | |
| 一 日 最 少 配 水 量 | m ³ | 24,970 | 25,550 | △ 580 | |
| 有 収 率 | % | 94.24 | 94.32 | △ 0.08 | |

(2) 事業収入に関する事項

(単位 円)

| 項 目 | 令和3年度 | | 令和2年度 | | 前年度比較 | |
|-----------|---------------|--------|---------------|--------|--------------|---------|
| | 金額 | 構成比 | 金額 | 構成比 | 金額 | 対前年度比 |
| 1 営業収益 | 1,783,018,574 | 87.23 | 1,698,221,604 | 84.48 | 84,796,970 | 4.99 |
| 給水収益 | 1,725,994,810 | 84.44 | 1,642,090,386 | 81.69 | 83,904,424 | 5.11 |
| その他営業収益 | 57,023,764 | 2.79 | 56,131,218 | 2.79 | 892,546 | 1.59 |
| 2 営業外収益 | 260,859,667 | 12.76 | 311,886,187 | 15.51 | △ 51,026,520 | △ 16.36 |
| 受取利息及び配当金 | 71,922 | 0.01 | 301,570 | 0.01 | △ 229,648 | △ 76.15 |
| 補助金 | 0 | 0.00 | 54,574,702 | 2.71 | △ 54,574,702 | 皆減 |
| 長期前受金戻入 | 258,400,461 | 12.64 | 253,041,912 | 12.59 | 5,358,549 | 2.12 |
| 雑収益 | 2,387,284 | 0.11 | 3,968,003 | 0.20 | △ 1,580,719 | △ 39.84 |
| 3 特別利益 | 70,400 | 0.01 | 69,760 | 0.01 | 640 | 0.92 |
| 特別利益 | 70,400 | 0.01 | 69,760 | 0.01 | 640 | 0.92 |
| 計 | 2,043,948,641 | 100.00 | 2,010,177,551 | 100.00 | 33,771,090 | 1.68 |

(3) 事業費に関する事項

(単位 円)

| 項 目 | 令和3年度 | | 令和2年度 | | 前年度比較 | |
|---------|---------------|--------|---------------|--------|--------------|---------|
| | 金額 | 構成比 | 金額 | 構成比 | 金額 | 対前年度比 |
| 1 営業費用 | 1,614,030,788 | 96.41 | 1,611,005,299 | 95.57 | 3,025,489 | 0.19 |
| 原水及び浄水費 | 668,021,338 | 39.90 | 680,452,403 | 40.37 | △ 12,431,065 | △ 1.83 |
| 配水及び給水費 | 175,859,721 | 10.51 | 177,574,010 | 10.53 | △ 1,714,289 | △ 0.97 |
| 業務費 | 104,342,647 | 6.23 | 102,598,690 | 6.09 | 1,743,957 | 1.70 |
| 総係費 | 72,860,570 | 4.35 | 74,367,020 | 4.41 | △ 1,506,450 | △ 2.03 |
| 減価償却費 | 560,259,410 | 33.47 | 556,445,023 | 33.01 | 3,814,387 | 0.69 |
| 資産減耗費 | 28,165,902 | 1.68 | 14,947,653 | 0.89 | 13,218,249 | 88.43 |
| その他営業費用 | 4,521,200 | 0.27 | 4,620,500 | 0.27 | △ 99,300 | △ 2.15 |
| 2 営業外費用 | 59,983,378 | 3.58 | 74,610,171 | 4.42 | △ 14,626,793 | △ 19.60 |
| 支払利息 | 46,760,944 | 2.79 | 56,652,263 | 3.36 | △ 9,891,319 | △ 17.46 |
| 雑支出 | 13,222,434 | 0.79 | 17,957,908 | 1.06 | △ 4,735,474 | △ 26.37 |
| 3 特別損失 | 180,090 | 0.01 | 36,387 | 0.01 | 143,703 | 394.93 |
| 特別損失 | 180,090 | 0.01 | 36,387 | 0.01 | 143,703 | 394.93 |
| 計 | 1,674,194,256 | 100.00 | 1,685,651,857 | 100.00 | △ 11,457,601 | △ 0.68 |

4. 会 計

(1) 重要契約の要旨

(単位 円)

| 契約年月日 | 契約金額 | 契約の内容 | 契約先 |
|------------|-------------|-------------------------|------------------------|
| 令和2年11月20日 | 155,867,800 | 中央浄水場配水施設更新（場内配管その4）工事 | ㈱ナカノヤ |
| 令和3年1月25日 | 4,678,300 | 水質検査業務委託 | ㈱江東微生物研究所 さいたま岩槻営業所 |
| 令和3年4月1日 | 28,787,550 | 漏水等緊急対応業務委託 | 八潮市指定管工事業協 同組合 |
| 令和3年4月26日 | 34,430,000 | 漏水調査及び配水管洗浄作業業務委託 | ㈱サンスイ 北関東支店 |
| 令和3年4月26日 | 33,096,800 | 浄配水場電気設備点検業務委託 | 明協電機㈱ さいたま営業所 |
| 令和3年4月27日 | 39,266,700 | 市道3144号線他配水管布設替工事 | 東新建設㈱ |
| 令和3年4月27日 | 26,791,600 | 県道松戸草加線他配水管布設替（その4）工事 | ㈱潮 |
| 令和3年4月27日 | 21,227,800 | 市道4096号線他配水管布設替工事 | 加藤建設工業㈱ |
| 令和3年4月27日 | 20,147,600 | 南部西配水管新設（その1）工事 | 小幡興業㈱ |
| 令和3年4月27日 | 20,130,000 | 市道7052号線他配水管布設替工事 | 奥戸建設㈱ |
| 令和3年4月27日 | 17,586,800 | 市道2021号線他配水管布設替工事 | ㈱大川工業 |
| 令和3年4月27日 | 10,159,600 | 市道5084号線配水管布設替工事 | ㈱三田組 |
| 令和3年5月12日 | 8,184,000 | エレベータ戸開走行保護装置等設置工事 | 東芝エレベータ㈱ 北関東支店 |
| 令和3年5月18日 | 21,502,800 | 南部西配水管新設（その2）工事 | 東新建設㈱ |
| 令和3年5月18日 | 12,302,400 | 市道7055号線他舗装復旧工事 | 奥戸建設㈱ |
| 令和3年5月25日 | 37,459,678 | 検定満期水道メーター交換業務委託 | 八潮市指定管工事業協 同組合 |
| 令和3年6月1日 | 29,934,300 | 南部西配水管新設（その3）工事 | 加藤建設工業㈱ |
| 令和3年6月1日 | 10,230,000 | 南部配水場2・3号配水ポンプ更新（逆止弁）工事 | 荏原商事㈱ 関東支社 |
| 令和3年6月1日 | 4,290,000 | 南部西配水管新設工事施工監理業務委託（その2） | 東京技研設計㈱ 八潮営業所 |
| 令和3年6月8日 | 4,274,600 | 市道5080号線配水管布設替工事 | 小幡興業㈱ |
| 令和3年7月13日 | 14,260,400 | 市道3074号線舗装復旧他工事 | ㈱潮 |

| 契約年月日 | 契約金額 | 契約の内容 | 契約先 |
|------------|-------------|---------------------------|---------------------|
| 令和3年7月13日 | 6,160,000 | 南部配水場自家発電設備更新工事実施設計業務委託 | (株)東洋設計事務所 埼玉出張所 |
| 令和3年7月27日 | 9,144,300 | 市道5078号線他舗装復旧工事 | 小幡興業(株) |
| 令和3年7月27日 | 5,332,800 | 市道2048号線配水管布設替工事 | (株)大川工業 |
| 令和3年7月27日 | 5,091,900 | 南部東配水管新設(その1)工事 | 東新建設(株) |
| 令和3年8月24日 | 14,520,000 | 水道施設台帳管理システム構築業務委託 | (株)N J S 関東事務所 |
| 令和3年9月7日 | 29,040,000 | 中央浄水場浄水施設更新基本設計業務委託 | (株)N J S 関東事務所 |
| 令和3年9月7日 | 11,504,900 | 大古配水管新設(その2)工事 | 加藤建設工業(株) |
| 令和3年9月7日 | 7,520,700 | 市道5051号線配水管布設替工事 | (株)大川工業 |
| 令和3年9月7日 | 3,630,000 | 南部西配水管新設工事実施設計業務委託(その1) | 東京技研設計(株) 八潮営業所 |
| 令和3年9月21日 | 3,542,000 | 制水弁台帳補正業務委託 | 昭和(株) 八潮営業所 |
| 令和3年10月5日 | 35,150,500 | 第5水源井機械・電気設備更新工事 | (株)アサヒメンテック |
| 令和3年10月5日 | 3,698,200 | 鶴二配水管布設替(その1)工事 | 奥戸建設(株) |
| 令和3年10月19日 | 4,934,600 | 大古配水管新設(その3)工事 | 加藤建設工業(株) |
| 令和3年11月2日 | 17,711,100 | 県道松戸草加線舗装復旧工事 | (株)潮 |
| 令和3年11月2日 | 16,801,400 | 市道2248号線他配水管布設替工事 | (株)大川工業 |
| 令和3年11月2日 | 8,797,800 | 大古配水管新設(その4)工事 | 奥戸建設(株) |
| 令和3年11月2日 | 8,055,300 | 西上配水管新設(その1)工事 | (株)三田組 |
| 令和3年11月15日 | 3,036,000 | マッピングシステムデータ更新業務委託 | (株)管総研 東京支店 |
| 令和3年11月30日 | 104,302,000 | 県道松戸草加線基幹管路等耐震化(第4期)工事 | (株)潮 |
| 令和3年12月7日 | 3,850,000 | 市道2245号線他配水管布設替工事実施設計業務委託 | (株)東洋設計事務所 埼玉出張所 |
| 令和3年12月24日 | 14,241,700 | 中央浄水場配水施設更新(場内配管その5)工事 | (株)潮 |

| 契約年月日 | 契約金額 | 契約の内容 | 契約先 |
|------------|------------|---------------------------|--------------------|
| 令和3年12月24日 | 12,329,900 | 市道5120号線他配水管布設替工事 | 小幡興業(株) |
| 令和3年12月24日 | 7,817,700 | 市道2059号線他舗装復旧工事 | (株)大川工業 |
| 令和3年12月24日 | 4,840,000 | 市道2295号線他配水管布設替工事実施設計業務委託 | 東京技研設計(株) 八潮営業所 |
| 令和4年1月25日 | 4,035,900 | 市道7052号線他舗装復旧工事 | 奥戸建設(株) |

(2) 企業債概況

(単位 円)

| 借入先 / 区分 | 前年度末残高 | 当年度借入額 | 当年度償還高 | 期末残高 |
|------------|---------------|-------------|-------------|---------------|
| 財 務 省 | 970,043,286 | 0 | 152,807,803 | 817,235,483 |
| 地方公共団体金融機構 | 2,003,590,400 | 180,000,000 | 118,465,537 | 2,065,124,863 |
| 合 計 | 2,973,633,686 | 180,000,000 | 271,273,340 | 2,882,360,346 |

令和3年度 八潮市上水道事業キャッシュ・フロー計算書
(令和3年4月1日から令和4年3月31日まで)

(単位：円)

| | | |
|---|-----------------------------|---------------|
| 1 | 業務活動によるキャッシュ・フロー | |
| | 当年度純利益 | 369,754,385 |
| | 減価償却費 | 560,259,410 |
| | 固定資産除却費 | 28,165,902 |
| | 賞与引当金の増減額 (△は減少) | △ 1,476,000 |
| | 法定福利費引当金の増減額 (△は減少) | △ 189,000 |
| | 貸倒引当金の増減額 (△は減少) | △ 327,902 |
| | 長期前受金戻入額 | △ 258,400,461 |
| | 受取利息及び受取配当金 | △ 71,922 |
| | 支払利息 | 46,760,944 |
| | 未収金の増減額 (△は増加) | △ 18,402,724 |
| | 未払金の増減額 (△は減少) | 18,119,983 |
| | たな卸資産の増減額 (△は増加) | △ 183,854 |
| | 預り金の増減額 (△は減少) | △ 1,382,700 |
| | 前払金の増減額 (△は増加) | △ 41,720,000 |
| | 小計 | 700,906,061 |
| | 利息及び配当金の受取額 | 71,922 |
| | 利息の支払額 | △ 46,760,944 |
| | 業務活動によるキャッシュ・フロー | 654,217,039 |
| 2 | 投資活動によるキャッシュ・フロー | |
| | 有形固定資産の取得による支出 | △ 750,498,558 |
| | 無形固定資産の取得による支出 | △ 13,200,000 |
| | 国庫補助金等による収入 | 254,150,764 |
| | 一般会計又は他の特別会計からの繰入金による収入 | 9,372,490 |
| | 投資活動によるキャッシュ・フロー | △ 500,175,304 |
| 3 | 財務活動によるキャッシュ・フロー | |
| | 建設改良費等の財源に充てるための企業債による収入 | 180,000,000 |
| | 建設改良費等の財源に充てるための企業債の償還による支出 | △ 271,273,340 |
| | 財務活動によるキャッシュ・フロー | △ 91,273,340 |
| | 資金増加額 (又は減少額) | 62,768,395 |
| | 資金期首残高 | 1,963,964,260 |
| | 資金期末残高 | 2,026,732,655 |

収益費用明細書

収 入

| 款 | 項 | 目 | 節 | 金額 (円) | |
|-------------|-------------|-----------|---------------|---------------|---------------|
| 水道事業 収 益 | | | | 2,043,948,641 | |
| | 営業収益 | | | 1,783,018,574 | |
| | | 給 水 収 益 | | | 1,725,994,810 |
| | | | 水 道 料 金 | | 1,725,994,810 |
| | | その他営業収益 | | | 57,023,764 |
| | | | 手 数 料 | | 51,934,548 |
| | | | 他 会 計 負 担 金 | | 5,089,216 |
| | 営業外収益 | | | 260,859,667 | |
| | | 受取利息及び配当金 | | | 71,922 |
| | | | 預 金 利 息 | | 28,621 |
| | | | 貸 付 金 利 息 | | 43,301 |
| | | 長期前受金戻入 | | | 258,400,461 |
| | | | 分 担 金 | | 155,252,590 |
| | | | 工 事 負 担 金 | | 96,959,283 |
| | | | 受 贈 財 産 評 価 額 | | 4,986,654 |
| | | | 国 庫 補 助 金 | | 1,201,934 |
| | | 雑 収 益 | | | 2,387,284 |
| | そ の 他 雑 収 益 | | | 2,387,284 | |
| | 特別利益 | | | 70,400 | |
| | | 特 別 利 益 | | | 70,400 |
| | | | 特 別 利 益 | 70,400 | |

支 出

| 款 | 項 | 目 | 節 | 金額 (円) | |
|-------------|------|---------|-------------|---------------|-------------|
| 水道事業 費 用 | | | | 1,674,194,256 | |
| | 営業費用 | | | 1,614,030,788 | |
| | | 原水及び浄水費 | | | 668,021,338 |
| | | | 給 料 | | 5,982,000 |
| | | | 手 当 | | 3,313,443 |
| | | | 賞与引当金繰入額 | | 799,000 |
| | | | 報 酬 | | 497,952 |
| | | | 法 定 福 利 費 | | 2,685,206 |
| | | | 法定福利費引当金繰入額 | | 150,000 |
| | | | 旅 費 | | 39,276 |
| | | | 備 消 耗 品 費 | | 213,543 |
| | | | 光 熱 水 費 | | 15,036 |
| | | | 通 信 運 搬 費 | | 97,440 |

| 款 | 項 | 目 | 節 | 金額 (円) |
|---|---|---------|-------------|-------------|
| | | | 委託料 | 100,561,019 |
| | | | 修繕費 | 4,377,600 |
| | | | 動力費 | 11,689,165 |
| | | | 薬品費 | 6,456,990 |
| | | | 受水費 | 531,143,668 |
| | | 配水及び給水費 | | 175,859,721 |
| | | | 給料 | 18,986,436 |
| | | | 手当 | 7,615,970 |
| | | | 賞与引当金繰入額 | 1,828,000 |
| | | | 報酬 | 2,626,212 |
| | | | 法定福利費 | 7,382,295 |
| | | | 法定福利費引当金繰入額 | 344,000 |
| | | | 旅費 | 21,828 |
| | | | 備消耗品費 | 953,591 |
| | | | 燃料費 | 95,195 |
| | | | 光熱水費 | 41,042 |
| | | | 印刷製本費 | 22,800 |
| | | | 通信運搬費 | 1,043,603 |
| | | | 委託料 | 63,237,500 |
| | | | 賃借料 | 360,000 |
| | | | 修繕費 | 32,374,830 |
| | | | 路面復旧費 | 5,308,000 |
| | | | 動力費 | 33,059,723 |
| | | | 材料費 | 514,396 |
| | | | 公課費 | 44,300 |
| | | 業務費 | | 104,342,647 |
| | | | 給料 | 7,189,947 |
| | | | 手当 | 2,836,072 |
| | | | 賞与引当金繰入額 | 665,000 |
| | | | 法定福利費 | 3,627,238 |
| | | | 法定福利費引当金繰入額 | 130,000 |
| | | | 報償費 | 8,535,500 |
| | | | 通信運搬費 | 246,792 |
| | | | 委託料 | 74,400,000 |
| | | | 手数料 | 6,712,098 |
| | | 総係費 | | 72,860,570 |
| | | | 給料 | 22,543,400 |
| | | | 手当 | 11,367,556 |
| | | | 賞与引当金繰入額 | 3,445,000 |
| | | | 報酬 | 214,146 |

| 款 | 項 | 目 | 節 | 金額 (円) |
|---|-------|---------|-------------|-------------|
| | | | 法定福利費 | 9,772,928 |
| | | | 法定福利費引当金繰入額 | 677,000 |
| | | | 旅費 | 63,146 |
| | | | 被服費 | 141,100 |
| | | | 備消耗品費 | 1,190,284 |
| | | | 燃料費 | 13,522 |
| | | | 光熱水費 | 1,227,451 |
| | | | 印刷製本費 | 57,120 |
| | | | 通信運搬費 | 1,073,415 |
| | | | 広告広報費 | 533,700 |
| | | | 委託料 | 4,977,202 |
| | | | 手数料 | 17,500 |
| | | | 賃借料 | 10,272,019 |
| | | | 修繕費 | 1,410,702 |
| | | | 研修費 | 329,517 |
| | | | 食糧費 | 34,122 |
| | | | 厚生費 | 211,170 |
| | | | 会費負担金 | 319,540 |
| | | | 保険料 | 1,525,422 |
| | | | 貸倒引当金繰入額 | 1,409,808 |
| | | | 公課費 | 33,800 |
| | | 減価償却費 | | 560,259,410 |
| | | | 有形固定資産減価償却費 | 560,259,410 |
| | | 資産減耗費 | | 28,165,902 |
| | | | 固定資産除却費 | 28,165,902 |
| | | その他営業費用 | | 4,521,200 |
| | | | 消火栓修繕費 | 4,521,200 |
| | 営業外費用 | | | 59,983,378 |
| | | 支払利息 | | 46,760,944 |
| | | | 企業債利息 | 46,760,944 |
| | | 雑支出 | | 13,222,434 |
| | | | 雑支出 | 13,222,434 |
| | 特別損失 | | | 180,090 |
| | | 特別損失 | | 180,090 |
| | | | 特別損失 | 180,090 |

資本的収支明細書

収 入

| 款 | 項 | 目 | 節 | 金額(円) | |
|-------|-------|---------------------|----------|---------------------|-------------|
| 資本的収入 | | | | 436,584,566 | |
| | 企業債 | | | 180,000,000 | |
| | | 建設改良費等の財源に充てるための企業債 | | | 180,000,000 |
| | | | | 建設改良費等の財源に充てるための企業債 | 180,000,000 |
| | 分担金 | | | | 120,935,000 |
| | | 分 担 金 | | | 120,935,000 |
| | | | 分 担 金 | | 120,935,000 |
| | 工事負担金 | | | | 135,649,566 |
| | | 工 事 負 担 金 | | | 135,649,566 |
| | | | | 配水管工事負担金 | |
| | | | 消火栓工事負担金 | | 9,372,490 |

支 出

| 款 | 項 | 目 | 節 | 金額(円) | | |
|-------|-------|-----------|---|---------------|-------------|-------------|
| 資本的支出 | | | | 1,028,606,210 | | |
| | 建設改良費 | | | 757,332,870 | | |
| | | 増補改良工事費 | | | 275,477,000 | |
| | | | | 委 託 料 | | 9,900,000 |
| | | | | 配水管改良工事費 | | 211,965,340 |
| | | | | 配水管増設工事費 | | 53,611,660 |
| | | | | | | |
| | | 事 務 費 | | | | 89,592,387 |
| | | | | 給 料 | | 36,693,000 |
| | | | | 手 当 | | 24,832,150 |
| | | | | 法 定 福 利 費 | | 17,603,090 |
| | | | | 旅 費 | | 73,099 |
| | | | | 被 服 費 | | 64,050 |
| | | | | 備 消 耗 品 費 | | 302,249 |
| | | 燃 料 費 | | 98,273 | | |
| | | 通 信 運 搬 費 | | 169,696 | | |
| | | 委 託 料 | | 4,250,000 | | |
| | | 賃 借 料 | | 5,078,400 | | |
| | | 整 備 費 | | 374,280 | | |
| | | 公 課 費 | | 54,100 | | |

| 款 | 項 | 目 | 節 | 金額(円) |
|---|--------|------------------------|-------------|-------------|
| | | 営業設備費 | | 56,470,483 |
| | | | メーター費 | 1,877,450 |
| | | | メーター改良費 | 41,387,290 |
| | | | 工具器具及び備品購入費 | 880,680 |
| | | | 車両運搬具購入費 | 12,325,063 |
| | | 施設整備費 | | 252,737,000 |
| | | | 施設整備費 | 204,887,000 |
| | | | 委託料 | 47,850,000 |
| | | 八潮南部地区関連工事費 | | 83,056,000 |
| | | | 委託料 | 13,350,000 |
| | | | 配水管増設工事費 | 69,706,000 |
| | 企業債償還金 | | | 271,273,340 |
| | | 建設改良費等の財源に充てるための企業債償還金 | | 271,273,340 |
| | | | 元金償還金 | 271,273,340 |

固 定 資 産

(1)有形固定資産明細書

| 資 産 の 種 類 | 年度当初 現在高 | 当 年 度 増 加 額 | 当 年 度 減 少 額 | 年度末現在高 |
|-----------------|----------------|----------------|----------------|----------------|
| 土 地 | 1,436,922,046 | 0 | 0 | 1,436,922,046 |
| 建 物 | 1,246,963,257 | 23,384,468 | 0 | 1,270,347,725 |
| 構 築 物 | 22,296,248,413 | 436,622,022 | 48,294,630 | 22,684,575,805 |
| 機 械 及 び 装 置 | 3,207,724,717 | 95,576,979 | 25,700,860 | 3,277,600,836 |
| 車 両 運 搬 具 | 24,028,386 | 12,325,063 | 0 | 36,353,449 |
| 工 具 器 具 及 び 備 品 | 31,751,436 | 880,680 | 0 | 32,632,116 |
| リ ー ス 資 産 | 73,195,556 | 0 | 0 | 73,195,556 |
| 建 設 仮 勘 定 | 721,035,283 | 209,727,000 | 28,017,654 | 902,744,629 |
| 計 | 29,037,869,094 | 778,516,212 | 102,013,144 | 29,714,372,162 |

(2)無形固定資産明細書

| 資 産 の 種 類 | 年度当初 現在高 | 当 年 度 増 加 額 | 当 年 度 減 少 額 | 当 年 度 減 価 償 却 高 |
|-------------|-------------|----------------|----------------|--------------------|
| ソ フ ト ウ ェ ア | 0 | 13,200,000 | 0 | 0 |
| 計 | 0 | 13,200,000 | 0 | 0 |

明 細 書

(単位 円)

| 減 価 償 却 累 計 額 | | | | 年 度 末 償却未済高 |
|----------------|-------------|------------|----------------|----------------|
| 前年度未償却高 | 当年度増加額 | 当年度減少額 | 累 計 | |
| 0 | 0 | 0 | 0 | 1,436,922,046 |
| 551,400,229 | 23,765,035 | 0 | 575,165,264 | 695,182,461 |
| 9,369,496,494 | 431,690,537 | 22,837,598 | 9,778,349,433 | 12,906,226,372 |
| 2,064,274,890 | 97,137,773 | 22,991,990 | 2,138,420,673 | 1,139,180,163 |
| 20,468,640 | 865,899 | 0 | 21,334,539 | 15,018,910 |
| 29,109,567 | 212,566 | 0 | 29,322,133 | 3,309,983 |
| 32,938,000 | 6,587,600 | 0 | 39,525,600 | 33,669,956 |
| 0 | 0 | 0 | 0 | 902,744,629 |
| 12,067,687,820 | 560,259,410 | 45,829,588 | 12,582,117,642 | 17,132,254,520 |

(単位 円)

| | |
|------------|-----|
| 年度末現在高 | 備 考 |
| 13,200,000 | |
| 13,200,000 | |

企 業 債

| 借 入 先 | 発行年月日 | 発行総額 | 償 還 | |
|-------------------|-------------|---------------|-------------|--|
| | | | 当年度償還高 | |
| 平成04年度 財務省 | 平成05年03月25日 | 729,600,000 | 44,862,428 | |
| 平成05年度 財務省 | 平成06年03月23日 | 548,700,000 | 30,465,589 | |
| 平成06年度 財務省 | 平成07年03月27日 | 610,600,000 | 34,985,364 | |
| 平成07年度 財務省 | 平成08年03月14日 | 275,200,000 | 13,782,348 | |
| 平成16年度 財務省 | 平成17年03月25日 | 64,100,000 | 2,169,048 | |
| 平成17年度 財務省 | 平成18年03月27日 | 37,400,000 | 1,418,631 | |
| 平成18年度 財務省 | 平成19年03月26日 | 555,000,000 | 20,616,664 | |
| 平成23年度 財務省 | 平成24年03月26日 | 130,000,000 | 4,507,731 | |
| 平成05年度 地方公共団体金融機構 | 平成06年03月23日 | 235,100,000 | 14,924,632 | |
| 平成06年度 地方公共団体金融機構 | 平成07年03月27日 | 610,700,000 | 40,469,087 | |
| 平成07年度 地方公共団体金融機構 | 平成08年03月22日 | 45,900,000 | 2,607,413 | |
| 平成07年度 地方公共団体金融機構 | 平成08年03月22日 | 137,700,000 | 7,793,021 | |
| 平成16年度 地方公共団体金融機構 | 平成17年03月30日 | 65,500,000 | 2,427,131 | |
| 平成17年度 地方公共団体金融機構 | 平成18年03月30日 | 15,600,000 | 659,139 | |
| 平成18年度 地方公共団体金融機構 | 平成19年03月29日 | 185,000,000 | 7,629,712 | |
| 平成24年度 地方公共団体金融機構 | 平成25年03月26日 | 200,000,000 | 6,952,808 | |
| 平成26年度 地方公共団体金融機構 | 平成26年09月25日 | 180,000,000 | 6,256,751 | |
| 平成26年度 地方公共団体金融機構 | 平成27年03月26日 | 200,000,000 | 6,987,460 | |
| 平成27年度 地方公共団体金融機構 | 平成28年03月24日 | 200,000,000 | 7,529,797 | |
| 平成28年度 地方公共団体金融機構 | 平成29年03月23日 | 100,000,000 | 7,117,849 | |
| 平成29年度 地方公共団体金融機構 | 平成30年03月26日 | 100,000,000 | 0 | |
| 平成29年度 地方公共団体金融機構 | 平成30年03月26日 | 100,000,000 | 7,110,737 | |
| 平成30年度 地方公共団体金融機構 | 平成31年03月25日 | 200,000,000 | 0 | |
| 令和01年度 地方公共団体金融機構 | 令和02年03月26日 | 300,000,000 | 0 | |
| 令和02年度 地方公共団体金融機構 | 令和03年03月25日 | 200,000,000 | 0 | |
| 令和03年度 地方公共団体金融機構 | 令和04年03月24日 | 180,000,000 | 0 | |
| 合 計 | | 6,206,100,000 | 271,273,340 | |

明 細 書

(単位 円)

| 高 | 償還高累計 | 未償還残高 | 発行価格 | 利率(%) | 償還終期 |
|---|---------------|---------------|---------------|-------|-------------|
| | 682,741,911 | 46,858,089 | 729,600,000 | 4.40 | 令和05年03月25日 |
| | 484,361,067 | 64,338,933 | 548,700,000 | 3.65 | 令和06年03月01日 |
| | 495,456,214 | 115,143,786 | 610,600,000 | 4.65 | 令和07年03月01日 |
| | 215,553,845 | 59,646,155 | 275,200,000 | 3.15 | 令和08年03月01日 |
| | 31,362,387 | 32,737,613 | 64,100,000 | 2.10 | 令和17年03月01日 |
| | 14,087,905 | 23,312,095 | 37,400,000 | 2.10 | 令和18年03月01日 |
| | 188,006,593 | 366,993,407 | 555,000,000 | 2.10 | 令和19年03月01日 |
| | 21,794,595 | 108,205,405 | 130,000,000 | 1.70 | 令和24年03月01日 |
| | 235,100,000 | 0 | 235,100,000 | 3.75 | 令和04年03月20日 |
| | 568,285,805 | 42,414,195 | 610,700,000 | 4.75 | 令和05年03月20日 |
| | 40,426,089 | 5,473,911 | 45,900,000 | 3.25 | 令和06年03月20日 |
| | 121,351,736 | 16,348,264 | 137,700,000 | 3.20 | 令和06年03月20日 |
| | 35,355,922 | 30,144,078 | 65,500,000 | 2.00 | 令和15年03月20日 |
| | 6,576,811 | 9,023,189 | 15,600,000 | 2.00 | 令和16年03月20日 |
| | 69,427,794 | 115,572,206 | 185,000,000 | 2.15 | 令和17年03月20日 |
| | 27,198,546 | 172,801,454 | 200,000,000 | 1.50 | 令和25年03月20日 |
| | 15,491,167 | 164,508,833 | 180,000,000 | 1.30 | 令和26年09月20日 |
| | 13,891,819 | 186,108,181 | 200,000,000 | 1.20 | 令和27年03月20日 |
| | 7,529,797 | 192,470,203 | 200,000,000 | 0.50 | 令和28年03月20日 |
| | 28,428,750 | 71,571,250 | 100,000,000 | 0.10 | 令和14年03月20日 |
| | 0 | 100,000,000 | 100,000,000 | 0.60 | 令和30年03月20日 |
| | 21,310,901 | 78,689,099 | 100,000,000 | 0.10 | 令和15年03月20日 |
| | 0 | 200,000,000 | 200,000,000 | 0.50 | 令和31年03月20日 |
| | 0 | 300,000,000 | 300,000,000 | 0.30 | 令和32年03月20日 |
| | 0 | 200,000,000 | 200,000,000 | 0.50 | 令和33年03月20日 |
| | 0 | 180,000,000 | 180,000,000 | 0.70 | 令和34年03月20日 |
| | 3,323,739,654 | 2,882,360,346 | 6,206,100,000 | | |

注記

I. 重要な会計方針

1 固定資産の減価償却の方法

(1) 有形固定資産（リース資産を除く。）

・減価償却の方法 定額法による。

・主な耐用年数

建物 20年～65年

構築物 25年～60年

機械及び装置 8年～30年

車両運搬具 4年～6年

工具、器具及び備品 5年～15年

(2) 無形固定資産（リース資産を除く。）

・減価償却の方法 定額法による。

・主な耐用年数

ソフトウェア 5年

(3) リース資産

・所有権移転ファイナンス・リース取引に係るリース資産

自己所有の固定資産に適用する減価償却方法と同一の方法による。

2 引当金の計上方法

(1) 退職給付引当金

本市は、埼玉縣市町村総合事務組合（退職手当組合）に加入しており、上水道事業会計は、一般会計を通じて埼玉縣市町村総合事務組合に負担金を拠出しているため、退職給付引当金を計上せず、拠出時に費用処理をしている。

(2) 賞与引当金

職員の期末手当及び勤勉手当の支給に備えるため、当年度末における支給見込額に基づき、当年度の負担に属する額（12月から3月までの4か月分）11,829,000円を計上している。

(3) 法定福利費引当金

職員の期末手当及び勤勉手当に係る法定福利費の支出に備えるため、当年度末における支給見込額に基づき、当年度の負担に属する額（12月から3月までの4か月分）2,287,000円を計上している。

(4) 貸倒引当金

債務の不納欠損による損失に備えるため、平成29年度水道料金未納額1,409,808円を計上している。

3 消費税及び地方消費税の会計処理

消費税及び地方消費税の会計処理は税抜方式による。

II. 貸借対照表等関連

1 引当金の取崩し

(1) 賞与引当金の取崩し

令和3年度において、職員の期末手当及び勤勉手当として、賞与引当金 13,305,000 円を取り崩した。

(2) 法定福利費引当金の取崩し

令和3年度において、職員の期末手当及び勤勉手当に係る法定福利費として、法定福利費引当金 2,476,000 円を取り崩した。

(3) 貸倒引当金の取崩し

令和3年度の不納欠損として、貸倒引当金 1,737,710 円を取り崩した。

III. セグメント情報の開示

八潮市上水道事業は、公共水道事業のみを行っており、単一セグメントであるため、セグメント情報の記載は省略している。

IV. リース契約により使用する固定資産

1 リース会計に係る特例措置

所有権移転外ファイナンス・リース取引については、通常の賃貸借取引に係る方法に準じた会計処理によっている。

2 所有権移転外ファイナンス・リース取引に係る未経過リース料相当額

1年内 5,877,300 円

1年超 14,941,300 円

計 20,818,600 円