

令和4年度

八潮市上水道事業決算書

埼玉県八潮市

令和4年度 八潮市上水道事業決算書

目 次

I 決算書類

1. 決算報告書	4
2. 損益計算書	8
3. 剰余金計算書	9
4. 剰余金処分計算書	10
5. 貸借対照表	11

II 決算附属書類

1. 事業報告書	14
2. キャッシュ・フロー計算書	26
3. 収益費用明細書	27
4. 資本的収支明細書	30
5. 固定資産明細書	32
6. 企業債明細書	34
7. 継続費精算報告書	36
8. 注記	37

決 算 書 類

令和4年度 八潮市上水道事業

(1) 収益的収入及び支出

収 入

区 分	予		算
	当初予算額	補正予算額	地方公営企業法第24条第3項の規定による支出額に係る財源充当額
第1款 水道事業収益	2,201,816,000	880,000	0
第1項 営業収益	1,935,482,000	△ 226,118,000	0
第2項 営業外収益	266,324,000	226,998,000	0
第3項 特別利益	10,000	0	0

支 出

区 分	予			算	
	当初予算額	補正予算額	予備費支出額	流用増減額	地方公営企業法第24条第3項の規定による支出額
第1款 水道事業費用	1,961,496,000	△ 734,000	0	0	0
第1項 営業費用	1,848,111,000	880,000	0	0	0
第2項 営業外費用	92,790,000	△ 1,614,000	0	0	0
第3項 特別損失	595,000	0	0	0	0
第4項 予備費	20,000,000	0	0	0	0

決算報告書

(単位 円)

額		決 算 額	予算額に比べ 決算額の増減	備 考
合 計				
2,202,696,000		2,171,118,205	△ 31,577,795	
1,709,364,000		1,687,823,455	△ 21,540,545	(うち仮受消費税及び地方消費税 152,248,619)
493,322,000		483,224,350	△ 10,097,650	(" 65,727)
10,000		70,400	60,400	

額			決 算 額	地方公営企 業法第26 条第2項の 規定による 繰越額	不 用 額	備 考
小 計	地方公営企 業法第26 条第2項の 規定による 繰越額	合 計				
1,960,762,000	0	1,960,762,000	1,851,051,315	0	109,710,685	
1,848,991,000	0	1,848,991,000	1,761,845,606	0	87,145,394	(うち仮払消費税及び地方消費税 95,786,424)
91,176,000	0	91,176,000	89,161,060	0	2,014,940	
595,000	0	595,000	44,649	0	550,351	(" 4,059)
20,000,000	0	20,000,000	0	0	20,000,000	

(2) 資本的収入及び支出
収 入

区 分	予 算			地方公営企業法第26条の規定による繰越額に係る財源充当額
	当初予算額	補正予算額	小 計	
第1款 資本的収入	410,666,000	0	410,666,000	0
第1項 企業債	140,000,000	0	140,000,000	0
第2項 分担金	112,992,000	0	112,992,000	0
第3項 工事負担金	157,674,000	0	157,674,000	0

支 出

区 分	予 算				額			
	当初予算額	補正 予算額	流用 増減額	小 計	地企 26 定繰	方業 条に よ越	公法 のよ 規額	営第 規額
第1款 資本的支出	1,169,327,000	0	0	1,169,327,000			0	26,686,000
第1項 建設改良費	904,357,000	0	0	904,357,000			0	26,686,000
第2項 企業債償還金	264,970,000	0	0	264,970,000			0	0

資本的収入額が資本的支出額に不足する額 499,553,816円は、当年度分消費税及び地方消費税資本的収支

(単位 円)

額		決 算 額	予算額に比べ 決算額の増減	備 考
継続費通次繰越額 に係る財源充当額	合 計			
0	410,666,000	461,954,371	51,288,371	(うち仮受消費税及び地方消費税 18,170,000)
0	140,000,000	126,500,000	△ 13,500,000	
0	112,992,000	199,870,000	86,878,000	
0	157,674,000	135,584,371	△ 22,089,629	

合 計	決 算 額	翌年度繰越額			合 計	不 用 額	備 考
		地 企 26 定 繰 越	方 業 条 に よ 越	公 法 の よ 規 る 額			
1,196,013,000	961,508,187	36,123,000	110,179,000	146,302,000	88,202,813	(うち仮払消費税及び地方消費税 55,583,545)	
931,043,000	696,539,290	36,123,000	110,179,000	146,302,000	88,201,710		
264,970,000	264,968,897		0	0	1,103		

調整額 37,413,545円と過年度分損益勘定留保資金 330,024,851円、建設改良積立金 132,115,420円で補てんした。

令和4年度 八潮市上水道事業損益計算書

(令和4年4月1日から令和5年3月31日まで)

(単位 円)

1. 営業収益			
(1) 給水収益	1,472,060,190		
(2) その他営業収益	<u>63,514,646</u>	1,535,574,836	
2. 営業費用			
(1) 原水及び浄水費	671,980,831		
(2) 配水及び給水費	191,778,625		
(3) 業務費	104,147,129		
(4) 総係費	99,495,015		
(5) 減価償却費	576,970,825		
(6) 資産減耗費	14,071,757		
(7) その他営業費用	<u>7,615,000</u>	<u>1,666,059,182</u>	
営業損失			130,484,346
3. 営業外収益			
(1) 受取利息及び配当金	479,684		
(2) 補助金	225,246,304		
(3) 長期前受金戻入	255,070,507		
(4) 雑収益	<u>2,465,491</u>	483,261,986	
4. 営業外費用			
(1) 支払利息	38,980,660		
(2) 雑支出	<u>32,126,146</u>	<u>71,106,806</u>	<u>412,155,180</u>
経常利益			281,670,834
5. 特別利益			
(1) 特別利益	<u>70,400</u>	70,400	
6. 特別損失			
(1) 特別損失	<u>40,590</u>	<u>40,590</u>	<u>29,810</u>
当年度純利益			281,700,644
前年度繰越利益剰余金			0
その他の未処分利益剰余金変動額			<u>132,115,420</u>
当年度未処分利益剰余金			<u><u>413,816,064</u></u>

令和4年度八潮市上水道事業剰余金計算書

(令和4年4月1日から令和5年3月31日まで)

	剰余金										資本合計
	資本金			資本剰余金			利益剰余金				
	分担金	工事負担金	受贈財産評価額	資本剰余金合計	減債積立金	利益積立金	建設改良積立金	未処分利益剰余金	利益剰余金合計		
前年度末残高	412,637,107	10,155,265	1,033,980	423,826,352	0	91,193,683	1,294,415,770	643,425,265	2,029,034,718	9,521,235,457	
前年度処分額	0	0	0	0	0	0	369,754,385	△ 643,425,265	△ 273,670,880	0	
議会の議決による処分額	0	0	0	0	0	0	369,754,385	△ 643,425,265	△ 273,670,880	0	
減債積立金の積立	0	0	0	0	0	0	0	0	0	0	
建設改良積立金の積立	0	0	0	0	0	0	369,754,385	△ 369,754,385	0	0	
資本金へ組入	0	0	0	0	0	0	0	△ 273,670,880	△ 273,670,880	0	
処分後残高	412,637,107	10,155,265	1,033,980	423,826,352	0	91,193,683	1,664,170,155	0	1,755,363,838	9,521,235,457	
当年度変動額	0	0	0	0	0	0	△ 132,115,420	413,816,064	281,700,644	281,700,644	
資本金の受入	0	0	0	0	0	0	0	0	0	0	
資本剰余金の受入	0	0	0	0	0	0	0	0	0	0	
積立金の取崩	0	0	0	0	0	0	△ 132,115,420	132,115,420	0	0	
当年度純利益	0	0	0	0	0	0	0	281,700,644	281,700,644	281,700,644	
当年度末残高	412,637,107	10,155,265	1,033,980	423,826,352	0	91,193,683	1,532,054,735	413,816,064	2,037,064,482	9,802,936,101	

(単位 円)

令和4年度八潮市上水道事業剰余金処分計算書（案）

（単位 円）

	資本金	資本剰余金	未処分利益剰余金
当年度末残高	7,342,045,267	423,826,352	413,816,064
議会の議決による処分額	132,115,420	0	△ 413,816,064
建設改良積立金の積立	0	0	△ 281,700,644
資本金へ組入	132,115,420	0	△ 132,115,420
処分後残高	7,474,160,687	423,826,352	(繰越利益剰余金) 0

令和4年度 八潮市上水道事業貸借対照表

(令和5年3月31日)

(単位 円)

資 産 の 部

1 固 定 資 産

(1)有形固定資産

イ 土 地 1,436,922,046

ロ 建 物 1,269,825,906

減価償却累計額 △599,269,813 670,556,093

ハ 構 築 物 23,036,731,258

減価償却累計額 △10,186,253,790 12,850,477,468

ニ 機 械 及 び 装 置 3,306,704,426

減価償却累計額 △2,211,329,190 1,095,375,236

ホ 車 両 運 搬 具 36,353,449

減価償却累計額 △24,186,909 12,166,540

ヘ 工 具 器 具 及 び 備 品 33,032,116

減価償却累計額 △29,606,322 3,425,794

ト リ ー ス 資 産 73,195,556

減価償却累計額 △46,113,200 27,082,356

チ 建 設 仮 勘 定 1,095,668,200

有形固定資産合計 17,191,673,733

(2)無形固定資産

イ ソ フ ト ウ ェ ア 10,560,000

無形固定資産合計 10,560,000

固 定 資 産 合 計 17,202,233,733

2 流 動 資 産

(1)現 金 預 金 1,870,365,188

(2)未 収 金 340,597,604

貸 倒 引 当 金 △1,760,733 338,836,871

(3)貯 蔵 品 22,521,523

(4)前 払 金 269,730,000

流 動 資 産 合 計 2,501,453,582

資 産 合 計 19,703,687,315

負債の部

3 固定負債

(1) 企業債

イ 建設改良費等の財源に
充てるための企業債 2,559,632,045

企業債合計 2,559,632,045

固定負債合計 2,559,632,045

4 流動負債

(1) 企業債

イ 建設改良費等の財源に
充てるための企業債 184,259,404

企業債合計 184,259,404

(2) 未払金 171,242,398

(3) 引当金

イ 賞与引当金 13,272,000

ロ 法定福利費引当金 2,560,000

引当金合計 15,832,000

(4) 預り金 11,678,880

流動負債合計 383,012,682

5 繰延収益

(1) 長期前受金 11,729,261,675

(2) 収益化累計額 △4,771,155,188

繰延収益合計 6,958,106,487

負債合計 9,900,751,214

資本の部

6 資本金

7,342,045,267

7 剰余金

(1) 資本剰余金

イ 分担金 412,637,107

ロ 工事負担金 10,155,265

ハ 受贈財産評価額 1,033,980

資本剰余金合計 423,826,352

(2) 利益剰余金

イ 利益積立金 91,193,683

ロ 建設改良積立金 1,532,054,735

ハ 当年度未処分利益剰余金 413,816,064

利益剰余金合計 2,037,064,482

剰余金合計 2,460,890,834

資本金合計 9,802,936,101

負債・資本合計 19,703,687,315

決 算 附 属 書 類

1. 概況

(1) 総括事項

令和4年度は、利根川水系の夏季における降水量が平年並みであったことから、年間を通じて安定的に水道水を供給することができました。

本市の人口動態は、令和4年度から増加傾向に転じており、この影響により給水人口及び給水件数は前年度と比べ増加しています。

配水量については、有収水量が全ての用途において前年度を下回ったことにより、減少となりました。有収率についても、若干の低下傾向が見られます。

また、原油価格や食料品をはじめとする物価の高騰が生活者及び事業者に及ぼす影響を踏まえ、生活者等の経済的負担の軽減を図るため、水道料金を減免しました。

今後については、引き続き、市内で実施している土地区画整理事業と連携して配水管の布設を進めるとともに、浄水・配水施設や配水管の耐震化を推進するなど計画的な改善事業を実施し、安全な水の安定供給に努めてまいります。

営業状況について

令和4年度における給水件数は、前年度に比べ796件増加し、46,509件となり、給水人口は92,524人で、前年度に比べ485人の増加となっています。年間配水量は、10,421,990 m^3 となり、前年度に比べ204,250 m^3 減少し、一日平均配水量は28,553 m^3 で、前年度に比べ560 m^3 の減少となりました。

また、一日最大配水量については、令和4年6月30日に31,240 m^3 を記録し、前年度の31,470 m^3 に比べ230 m^3 の減少となりました。

一方、有収水量については9,748,169 m^3 で、前年度に比べ266,275 m^3 の減少となり、有収率は93.53%で前年度に比べ0.71ポイント下降しました。

県水は8,639,800 m^3 （総配水量に対し県水比率82.90%）受水し、前年度より42,460 m^3 の増加となりました。

維持管理について

浄水・配水施設については、浄配水場の電気設備定期点検業務、浄配水場施設管理業務及び漏水等緊急対応業務などを委託しました。

修繕については、施設を適正に維持管理するため、中央浄水場5号配水ポンプメカニカルシール修繕などを行いました。

水質については、定期・臨時水質検査を行い、安全性を確認しました。

建設投資について

配水管施設については、八潮南部地区をはじめとした土地区画整理地内において配水管新設工事を進めるとともに、石綿セメント管等の老朽管の布設替えや、他事業関連による配水管移設工事など、配水管の布設替えを3,567m実施しました。また、開発行為による配水管の譲渡が476mあり

ました。

一方、これらの工事に伴い廃止となった配水管の延長が 2,494m（うち石綿セメント管 344m、ポリエチレン管 1,443m、ダクタイトル鉄管等 707m）ありました。

配水施設については、「災害に強い八潮の水道」を目指し、中央浄水場配水施設更新事業の一環として、令和4・5年度継続費の場内配管その6工事に着手しました。

給水メーターについては、給水の申し込みにより 850個のメーターを新設し、138個の口径変更を行ったほか、検定期間が満期となる口径 13mmから口径 50mmまでのメーター 6,024個を交換しました。

会計状況について

収益的収入の予算額 2,202,696,000円（税抜額 2,048,192,000円）に対し、決算額は 2,171,118,205円（税抜額 2,018,907,222円）で、税抜き前年度決算額 2,043,948,641円と比較しますと 25,041,419円（対前年度比 1.23%）の減少となりました。そのうち営業収益の本年度決算額は 1,687,823,455円（税抜額 1,535,574,836円）で、税抜き前年度決算額 1,783,018,574円に比べ 247,443,738円（対前年度比 13.88%）減少となり、営業外収益の本年度決算額は 483,224,350円（税抜額 483,261,986円）で、税抜き前年度決算額 260,859,667円に比べ 222,402,319円（対前年度比 85.26%）の増加となりました。

収益的支出の予算額 1,960,762,000円（税抜額 1,806,372,000円）に対し、決算額は 1,851,051,315円（税抜額 1,737,206,578円）で、税抜き前年度決算額 1,674,194,256円と比較しますと 63,012,322円（対前年度比 3.76%）の増加となりました。そのうち営業費用の本年度決算額は 1,761,845,606円（税抜額 1,666,059,182円）で、税抜き前年度決算額 1,614,030,788円に比べ 52,028,394円（対前年度比 3.22%）の増加となり、営業外費用の本年度決算額は 89,161,060円（税抜額 71,106,806円）で、税抜き前年度決算額 59,983,378円に比べ 11,123,428円（対前年度比 18.54%）の増加となりました。

支出の主なものは、税抜きで、受水費 533,766,844円（収益的支出に占める割合 30.73%）、有形固定資産減価償却費 574,330,825円（同 33.06%）、企業債利息 38,980,660円（同 2.24%）などとなっています。

この結果、当年度の純利益は 281,700,644円となりました。

剰余金処分計算書(案)は、純利益の全てを建設改良積立金に積み立てさせていただき、また、建設改良積立金を取り崩したことにより発生しました、その他の未処分利益剰余金変動額を資本金へ組入れさせていただくものです。

なお、消費税納税計算における消費税及び地方消費税額は、50,180,400円です。

以上が、令和4年度八潮市上水道事業に関する事業内容です。

水道事業は、地方公共団体が経営する企業として常に企業の経済性を発揮するとともに、公共の福祉を増進するように運営する必要があります。

水道は市民生活に直結し、欠くことのできないものであることから、さらに効率的・効果的な運営を図り、「信頼される水道事業」の経営に努めてまいります。

(2) 経営指標に関する事項

令和4年度決算における経営成績について、経営の健全性を示す経常収支比率は、有収水量の減少等に伴う給水収益の減少及び修繕費や動力費等の増加による費用の増加により、前年度比5.88ポイント減の116.21%となりましたが、健全経営の水準とされる100%を上回っています。また、料金水準の妥当性を示す料金の回収率は、前年度比22.48ポイント減の99.84%となり、事業に必要な費用を給水収益で賄えている状況とされる100%を下回りました。これは物価高騰対策として、他会計繰入金を活用した水道料金の減免を行ったことによるもので、他会計繰入金を給水収益に含めて算出した場合の料金回収率は、113.67%と100%を上回っています。

一方、償却対象資産の減価償却の状況を示す有形固定資産減価償却率は、前年度比1.23ポイント増の47.19%、法定耐用年数を経過した管路延長の割合を示す管路経年化率は、前年度比2.02ポイント増の23.52%と施設の老朽化が進んでいるのに対して、当該年度に更新した管路延長の割合を示す管路更新率は、前年度比0.10ポイント増の0.60%に留まっています。これは、老朽管等の更新と並行して、中央浄水場配水施設更新事業や基幹管路の耐震化事業を優先的に実施しているためであり、今後も将来の更新需要に備え、現在の経営状況を維持しつつ、計画的な施設更新を行ってまいります。

<経営指標の推移>

	平成30年度	令和元年度	令和2年度	令和3年度	令和4年度
経常収支比率	120.60%	116.78%	119.25%	122.09%	116.21%
料金回収率	120.61%	116.07%	115.00%	122.32%	99.84%
有形固定資産減価償却率	42.65%	43.80%	44.89%	45.96%	47.19%
管路経年化率	14.22%	17.87%	20.45%	21.50%	23.52%
管路更新率	0.66%	0.62%	0.58%	0.50%	0.60%

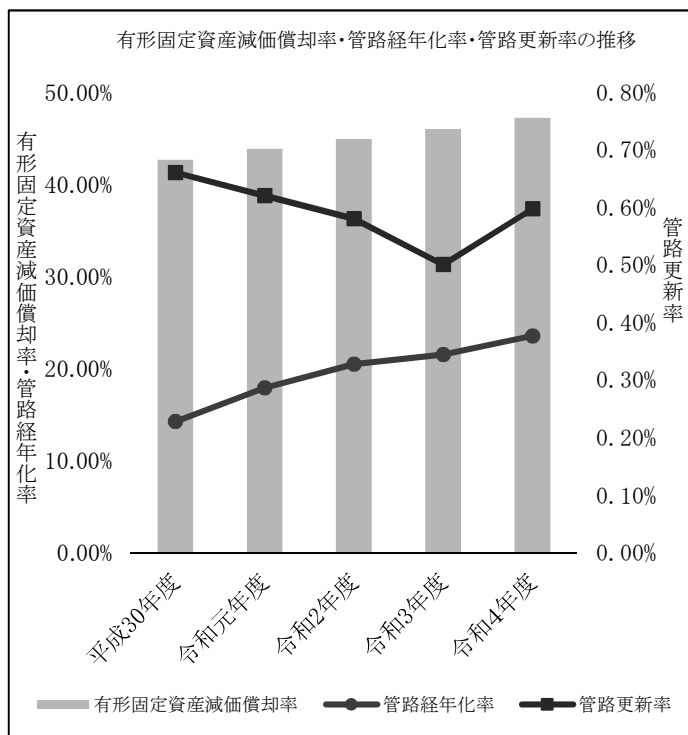
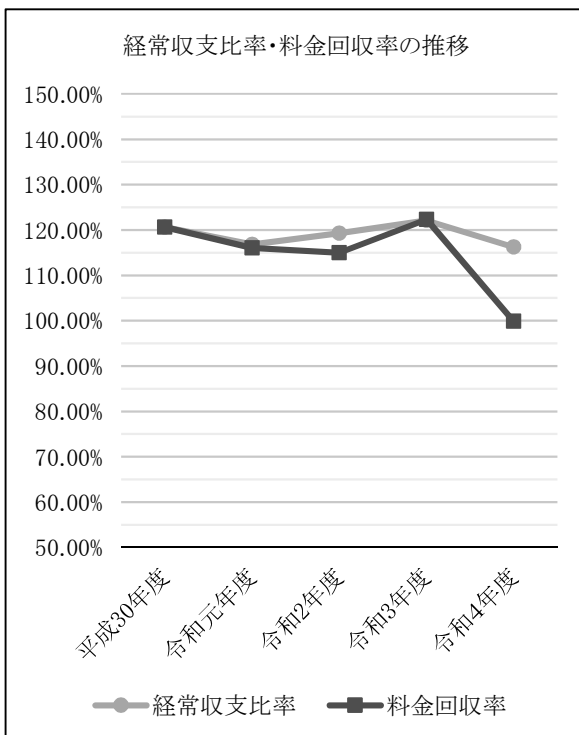

(3) 議会議決事項

当年度中において、議決承認を得られた事項は次のとおりです。

議案番号	件名	提出年月日	議決年月日
議案第 50 号	令和4年度八潮市上水道事業会計補正予算(第1号)	令和 4年 8月 9日	令和 4年 8月 9日
議案第 60 号	令和3年度八潮市上水道事業決算の認定について	令和 4年 9月 1日	令和 4年 9月21日
議案第 88 号	令和4年度八潮市上水道事業会計補正予算(第2号)	令和 4年12月 1日	令和 4年12月20日
議案第 92 号	八潮市職員の定年等に関する条例等の一部を改正する等の条例について	令和 4年12月 1日	令和 4年12月20日
議案第 19 号	令和5年度八潮市上水道事業会計予算	令和 5年 2月28日	令和 5年 3月20日

(4)職員に関する事項

職員別	令和5年3月31日現在	令和4年3月31日現在
事務職員	7名(1名)	7名(2名)
技術職員	16名(4名)	17名(5名)
計	23名(5名)	24名(7名)

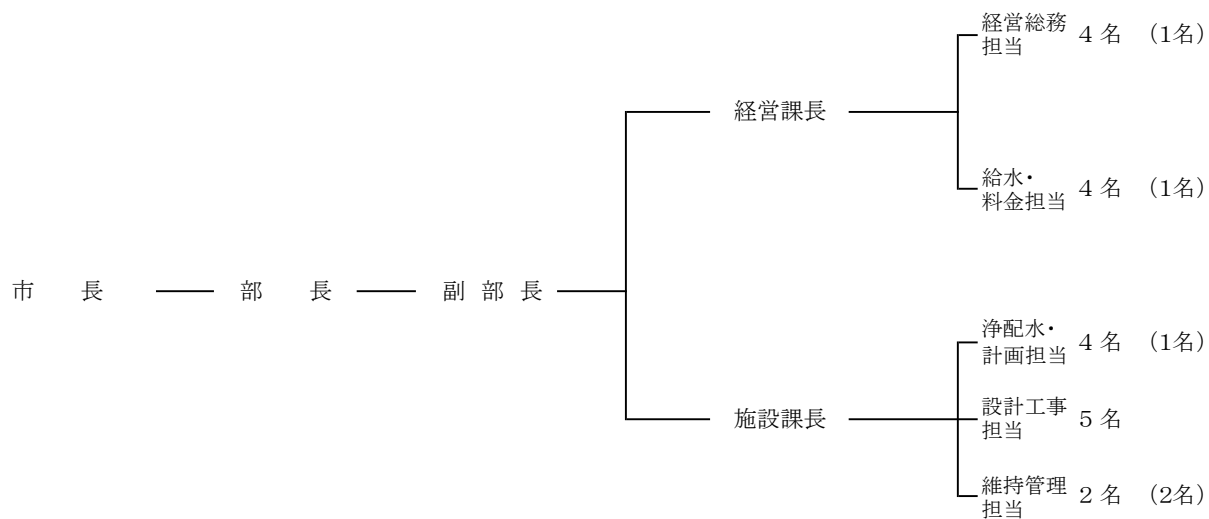

()内は、短時間勤務職員で外書き

2. 工 事

(1) 主な配水管新設工事等の内容

(単位 円)

工 事 名	工 事 内 容	工 事 費	着 工 年 月 日 竣 工 年 月 日
県道松戸草加線基幹管路等耐震化（第4期）工事 八潮市中央一丁目8番地3から8番地20先他	NSDIP φ800 L=31.6m PNDIP φ800 L=6.0m NSDIP φ600 L=76.7m	104,373,500	令和3年11月30日 令和4年12月15日
市道0400号線他配水管布設替工事 八潮市大字浮塚639番地から795番地1先	HPPE φ100 L=403.0m HPPE φ75 L=32.8m	39,000,500	令和4年4月26日 令和4年11月30日
市道2295号線他配水管布設替工事 八潮市緑町一丁目41番地9から23番地3先他	HPPE φ150 L=277.9m HPPE φ100 L=21.3m HPPE φ75 L=6.9m HPPE φ50 L=32.1m	34,853,500	令和4年4月26日 令和4年9月30日
市道4119号線他配水管布設替工事 八潮市大字浮塚157番地5から大字大曾根1584番地1先	HPPE φ100 L=23.6m HPPE φ75 L=381.3m	32,690,900	令和4年4月26日 令和4年9月30日
市道2245号線他配水管布設替工事 八潮市緑町一丁目5番地12から11番地19先	HPPE φ75 L=365.2m	30,892,400	令和4年4月26日 令和4年10月31日
市道2025号線他配水管布設替工事 八潮市中央一丁目1番地11から21番地11先他	HPPE φ50 L=199.4m	13,360,600	令和4年5月17日 令和4年8月31日
市道6106号線他配水管布設替工事 八潮市大字南川崎354番地から355番地4	HPPE φ50 L=34.7m PP φ50 L=2.5m	4,550,700	令和4年7月12日 令和4年10月21日
市道2054号線他配水管布設替工事 八潮市大字鶴ヶ曾根1430番地4から1454番地1先	HPPE φ75 L=89.1m	5,057,800	令和4年8月9日 令和4年12月15日
市道2271号線他配水管布設替工事 八潮市緑町一丁目29番地14から32番地6先	HPPE φ75 L=263.3m HPPE φ50 L=3.3m PP φ50 L=5.3m	18,489,900	令和4年11月22日 令和5年3月17日
市道5317号線他配水管布設替工事 八潮市八潮八丁目16番地10から18番地4先	HPPE φ75 L=142.9m	12,329,900	令和4年12月27日 令和5年3月17日

(2) 区画整理による主な配水管新設工事等の内容

(単位 円)

工 事 名	工 事 内 容	工 事 費	着 工 年 月 日 竣 工 年 月 日
大古配水管新設（その1）工事 大瀬古新田土地区画整理事業（区4-71号線他）地内	HPPE φ100 L=167.3m	20,430,300	令和4年4月26日 令和4年11月28日
南部西配水管新設（その1）工事 八潮南部西一体型特定土地区画整理事業（八潮越谷線他）地内	HPPE φ150 L=79.2m HPPE φ100 L=46.0m HPPE φ75 L=43.8m	14,274,700	令和4年7月12日 令和5年2月28日
南部西配水管新設（その2）工事 八潮南部西一体型特定土地区画整理事業（区8-1号線）地内	HPPE φ150 L=151.0m HPPE φ75 L=3.5m	17,856,300	令和4年7月26日 令和4年12月19日
西上配水管新設（その1）工事 西袋上馬場土地区画整理事業（西袋上馬場線）地内	GXDIP φ300 L=16.1m HPPE φ100 L=17.8m PP φ50 L=5.4m	3,857,700	令和4年8月9日 令和4年12月15日
南部東配水管新設（その1）工事 八潮南部東一体型特定土地区画整理事業（区10-5号線他）地内	HPPE φ100 L=316.1m DIP-K φ100 L=1.9m DIP-GX φ100 L=0.9m	28,081,900	令和4年9月6日 令和5年3月17日
西上配水管新設（その2）工事 西袋上馬場土地区画整理事業（区6-31号線他）地内	HPPE φ100 L=120.5m HPPE φ75 L=14.4m PP φ50 L=12.8m	10,199,200	令和4年9月27日 令和5年3月3日
大古配水管新設（その2）工事 大瀬古新田土地区画整理事業（古新田線他）地内	HPPE φ100 L=93.1m HPPE φ75 L=12.9m	8,098,200	令和4年10月25日 令和5年3月17日
鶴ヶ曾根・二丁目土地区画整理事業（区9-4号線他）地内	HPPE φ50 L=40.4m	4,755,300	令和4年10月25日 令和5年2月16日

3. 業 務

(1) 業 務 量

事 項	単 位	令 和 4 年 度	令 和 3 年 度	比 較 増 減	
年度末給水人口	人	92,524	92,039	485	
年度末給水件数	件	46,509	45,713	796	
計 画 給 水 人 口	人	95,000	95,000	0	
普 及 率 (対 計 画 給 水 人 口)	%	97.39	96.88	0.51	
普 及 率 (対 給 水 区 域 内 人 口)	%	99.99	99.99	0	
配 水 量	年 間	m ³	10,421,990	10,626,240	△ 204,250
	一 月 平 均	m ³	868,499	885,520	△ 17,021
	一 日 平 均	m ³	28,553	29,113	△ 560
有 収 水 量	年 間	m ³	9,748,169	10,014,444	△ 266,275
	一 月 平 均	m ³	812,347	834,537	△ 22,190
	一 日 平 均	m ³	26,707	27,437	△ 730
一 日 最 大 配 水 量	m ³	31,240	31,470	△ 230	
一 日 最 小 配 水 量	m ³	24,690	24,970	△ 280	
有 収 率	%	93.53	94.24	△ 0.71	

(2) 事業収入に関する事項

(単位 円)

項 目	令和4年度		令和3年度		前年度比較	
	金額	構成比	金額	構成比	金額	対前年度比
1 営業収益	1,535,574,836	76.06	1,783,018,574	87.23	△ 247,443,738	△ 13.88
給水収益	1,472,060,190	72.91	1,725,994,810	84.44	△ 253,934,620	△ 14.71
その他営業収益	63,514,646	3.15	57,023,764	2.79	6,490,882	11.38
2 営業外収益	483,261,986	23.93	260,859,667	12.76	222,402,319	85.26
受取利息及び配当金	479,684	0.02	71,922	0.01	407,762	566.95
補助金	225,246,304	11.16	0	0.00	225,246,304	皆増
長期前受金戻入	255,070,507	12.63	258,400,461	12.64	△ 3,329,954	△ 1.29
雑収益	2,465,491	0.12	2,387,284	0.11	78,207	3.28
3 特別利益	70,400	0.01	70,400	0.01	0	0.00
特別利益	70,400	0.01	70,400	0.01	0	0.00
計	2,018,907,222	100.00	2,043,948,641	100.00	△ 25,041,419	△ 1.23

(3) 事業費に関する事項

(単位 円)

項 目	令和4年度		令和3年度		前年度比較	
	金額	構成比	金額	構成比	金額	対前年度比
1 営業費用	1,666,059,182	95.90	1,614,030,788	96.41	52,028,394	3.22
原水及び浄水費	671,980,831	38.68	668,021,338	39.90	3,959,493	0.59
配水及び給水費	191,778,625	11.04	175,859,721	10.51	15,918,904	9.05
業務費	104,147,129	5.99	104,342,647	6.23	△ 195,518	△ 0.19
総係費	99,495,015	5.73	72,860,570	4.35	26,634,445	36.56
減価償却費	576,970,825	33.21	560,259,410	33.47	16,711,415	2.98
資産減耗費	14,071,757	0.81	28,165,902	1.68	△ 14,094,145	△ 50.04
その他営業費用	7,615,000	0.44	4,521,200	0.27	3,093,800	68.43
2 営業外費用	71,106,806	4.09	59,983,378	3.58	11,123,428	18.54
支払利息	38,980,660	2.24	46,760,944	2.79	△ 7,780,284	△ 16.64
雑支出	32,126,146	1.85	13,222,434	0.79	18,903,712	142.97
3 特別損失	40,590	0.01	180,090	0.01	△ 139,500	△ 77.46
特別損失	40,590	0.01	180,090	0.01	△ 139,500	△ 77.46
計	1,737,206,578	100.00	1,674,194,256	100.00	63,012,322	3.76

4. 会 計

(1) 重要契約の要旨

(単位 円)

契約年月日	契約金額	契約の内容	契約先
令和3年11月30日	104,373,500	県道松戸草加線基幹管路等耐震化(第4期)工事	(株)潮
令和4年1月24日	7,210,500	水質検査業務委託	(株)江東微生物研究所 さいたま岩槻営業所
令和4年4月1日	29,470,100	漏水等緊急対応業務委託	八潮市指定管工事業協 同組合
令和4年4月1日	35,574,000	水道総合システム賃貸借	富士通リース(株) 関東 支店
令和4年4月1日	5,682,600	水道総合システム保守等委託	(株)両毛システムズ 東 京営業所
令和4年4月1日	4,455,000	水道部清掃業務委託	(株)あさひ総合システム
令和4年4月1日	3,220,800	浄配水場侵入監視警備業務委託	(株)全日警 埼玉支社
令和4年4月25日	36,846,700	浄配水場電気設備点検業務委託	明協電機(株)さいたま営業所
令和4年4月25日	33,550,000	漏水調査及び配水管洗浄作業業務委託	(株)サンスイ 北関東支 店
令和4年4月26日	39,000,500	市道0400号線他配水管布設替工事	(株)三田組
令和4年4月26日	34,853,500	市道2295号線他配水管布設替工事	(株)潮
令和4年4月26日	32,690,900	市道4119号線他配水管布設替工事	小幡興業(株)
令和4年4月26日	30,892,400	市道2245号線他配水管布設替工事	(株)大川工業
令和4年4月26日	20,430,300	大古配水管新設(その1)工事	加藤建設工業(株)
令和4年4月26日	19,580,000	南部配水場1号・3号配水ポンプVス ター制御ユニット更新工事	荏原商事(株)関東支社
令和4年4月26日	3,960,000	市道2295号線他配水管布設替工事施工監 理業務委託	東京技研設計(株) 八潮 営業所
令和4年4月26日	3,025,000	南部東配水管新設工事実施設計業務委託 (その1)	(株)東洋設計事務所 埼 玉出張所
令和4年4月27日	3,014,000	浄配水場樹木管理業務委託	(株)小原造園
令和4年5月17日	13,360,600	市道2025号線他配水管布設替工事	東新建設(株)
令和4年5月31日	32,560,000	県道松戸草加線基幹管路等耐震化(第5 期, 第6期)工事实施設計業務委託	富士測地(株) 八潮支店
令和4年5月31日	14,348,400	県道松戸草加線他配水管布設替(その 5)工事	奥戸建設(株)

契約年月日	契約金額	契約の内容	契約先
令和4年6月2日	29,535,000	検定満期水道メーター交換業務委託	八潮市指定管工事業協同組合
令和4年6月28日	19,800,000	八潮市水道事業基本計画検討業務委託	(株)NJS 関東事務所
令和4年6月28日	3,300,000	西上配水管新設工事実施設計業務委託	東京技研設計(株) 八潮営業所
令和4年7月12日	34,650,000	南部配水場流量計更新(県水受水流量計他)工事	荏原商事(株) 関東支社
令和4年7月12日	14,274,700	南部西配水管新設(その1)工事	加藤建設工業(株)
令和4年7月12日	4,550,700	市道6106号線他配水管布設替工事	奥戸建設(株)
令和4年7月26日	283,800,000	南部配水場自家発電設備更新工事	荏原商事(株) 関東支社
令和4年7月26日	17,856,300	南部西配水管新設(その2)工事	東新建設(株)
令和4年8月9日	5,057,800	市道2054号線他配水管布設替工事	(株)大川工業
令和4年8月9日	3,857,700	西上配水管新設(その1)工事	(株)三田組
令和4年9月6日	28,081,900	南部東配水管新設(その1)工事	加藤建設工業(株)
令和4年9月27日	10,199,200	西上配水管新設(その2)工事	(株)大川工業
令和4年10月17日	4,400,000	マッピングシステムデータ更新業務委託	(株)管総研 東京支店
令和4年10月25日	8,098,200	大古配水管新設(その2)工事	東新建設(株)
令和4年10月25日	4,755,300	鶴二配水管布設替(その1)工事	奥戸建設(株)
令和4年10月25日	3,410,000	制水弁台帳補正業務委託	昭和(株) 八潮営業所
令和4年11月22日	18,489,900	市道2271号線他配水管布設替工事	(株)大川工業
令和4年11月22日	9,900,000	市道3144号線他舗装復旧工事	東新建設(株)
令和4年11月22日	5,335,000	市道0400号線他配水管布設替工事実施設計業務委託	東京技研設計(株) 八潮営業所
令和4年11月22日	5,005,000	市道2131号線他配水管布設替工事実施設計業務委託	(株)東洋設計事務所 埼玉出張所
令和4年11月22日	3,960,000	南部西配水管新設工事実施設計業務委託(その1)	東京技研設計(株) 八潮営業所

契約年月日	契約金額	契約の内容	契約先
令和4年11月22日	3,326,400	市道5051号線舗装復旧工事	(株)大川工業
令和4年11月28日	10,186,000	県道松戸草加線基幹管路等耐震化(第4期)付帯工事	(株)潮
令和4年12月6日	3,740,000	西上配水管網基本設計修正業務委託	(株)東洋設計事務所 埼玉出張所
令和4年12月27日	13,142,800	県道松戸草加線舗装復旧工事	(株)織田興業
令和4年12月27日	12,329,900	市道5317号線他配水管布設替工事	小幡興業(株)
令和4年12月27日	4,895,000	市道7038号線他配水管布設替工事实施設計業務委託	東京技研設計(株) 八潮営業所
令和5年1月31日	6,083,000	市道4096号線他舗装復旧工事	奥戸建設(株)
令和5年2月14日	287,980,000	県道松戸草加線基幹管路等耐震化(第5期)工事	(株)潮
令和5年2月28日	67,914,000	中央浄水場配水施設更新(場内配管その6)工事	(株)潮
令和5年2月28日	4,950,000	県道松戸草加線基幹管路等耐震化(第5期)工事施工監理業務委託	富士測地(株)

(2) 企業債概況

(単位 円)

借入先 / 区分	前年度末残高	当年度借入額	当年度償還高	期末残高
財 務 省	817,235,483	0	158,596,817	658,638,666
地方公共団体金融機構	2,065,124,863	126,500,000	106,372,080	2,085,252,783
合 計	2,882,360,346	126,500,000	264,968,897	2,743,891,449

令和4年度 八潮市上水道事業キャッシュ・フロー計算書
(令和4年4月1日から令和5年3月31日まで)

(単位：円)

1	業務活動によるキャッシュ・フロー	
	当年度純利益	281,700,644
	減価償却費	576,970,825
	固定資産除却費	14,071,757
	賞与引当金の増減額 (△は減少)	1,443,000
	法定福利費引当金の増減額 (△は減少)	273,000
	貸倒引当金の増減額 (△は減少)	350,925
	長期前受金戻入額	△ 255,070,507
	受取利息及び受取配当金	△ 479,684
	支払利息	38,980,660
	未収金の増減額 (△は増加)	△ 12,775,025
	未払金の増減額 (△は減少)	△ 72,806,264
	たな卸資産の増減額 (△は増加)	422,449
	預り金の増減額 (△は減少)	△ 220,000
	前払金の増減額 (△は増加)	△ 228,010,000
	小計	344,851,780
	利息及び配当金の受取額	479,684
	利息の支払額	△ 38,980,660
	業務活動によるキャッシュ・フロー	306,350,804
2	投資活動によるキャッシュ・フロー	
	有形固定資産の取得による支出	△ 647,821,795
	国庫補助金等による収入	313,928,602
	一般会計又は他の特別会計からの繰入金による収入	9,643,819
	投資活動によるキャッシュ・フロー	△ 324,249,374
3	財務活動によるキャッシュ・フロー	
	建設改良費等の財源に充てるための企業債による収入	126,500,000
	建設改良費等の財源に充てるための企業債の償還による支出	△ 264,968,897
	財務活動によるキャッシュ・フロー	△ 138,468,897
	資金増加額 (又は減少額)	△ 156,367,467
	資金期首残高	2,026,732,655
	資金期末残高	1,870,365,188

収益費用明細書

収 入

款	項	目	節	金 額 (円)	
水道事業 収 益				2,018,907,222	
	営業収益	給 水 収 益	水 道 料 金	1,472,060,190	
			手 数 料	55,090,825	
		その他営業収益	他 会 計 負 担 金	8,423,821	
				63,514,646	
		営業外収益	受取利息及び配当金	預 金 利 息	16,053
				貸 付 金 利 息	463,631
				479,684	
	補 助 金		他 会 計 補 助 金	225,246,304	
				225,246,304	
	長期前受金戻入		分 担 金	150,653,760	
			工 事 負 担 金	98,308,538	
			受 贈 財 産 評 価 額	4,906,275	
			国 庫 補 助 金	1,201,934	
				255,070,507	
	雑 収 益	そ の 他 雑 収 益	2,465,491		
			2,465,491		
	特別利益	特 別 利 益	70,400		
			70,400		
			特 別 利 益	70,400	

支 出

款	項	目	節	金 額 (円)
水道事業 費 用				1,737,206,578
	営業費用	原水及び浄水費	給 料	3,633,600
			手 当	2,254,755
			賞与引当金繰入額	851,000
			報 酬	524,382
			法 定 福 利 費	2,169,440
			法定福利費引当金繰入額	159,000
			旅 費	36,000
			備 消 耗 品 費	200,786
				671,980,831
				1,666,059,182

款	項	目	節	金額 (円)
			光熱水費	18,095
			通信運搬費	97,440
			委託料	107,779,868
			修繕費	1,029,920
			動力費	13,481,301
			薬品費	5,978,400
			受水費	533,766,844
		配水及び給水費		191,778,625
			給料	14,691,612
			手当	7,383,496
			賞与引当金繰入額	2,175,000
			報酬	3,261,372
			法定福利費	6,502,372
			法定福利費引当金繰入額	411,000
			旅費	221,508
			備消耗品費	938,879
			燃料費	95,685
			光熱水費	48,483
			印刷製本費	80,000
			通信運搬費	972,316
			委託料	60,920,000
			賃借料	360,000
			修繕費	39,348,605
			路面復旧費	10,737,000
			動力費	43,080,647
			材料費	503,850
			公課費	46,800
		業務費		104,147,129
			給料	7,230,277
			手当	3,257,774
			賞与引当金繰入額	1,032,000
			法定福利費	3,580,742
			法定福利費引当金繰入額	199,000
			報償費	7,783,100
			通信運搬費	44,031
			委託料	74,400,000
			手数料	6,620,205
		総係費		99,495,015
			給料	24,971,229
			手当	12,262,355
			賞与引当金繰入額	3,639,000

款	項	目	節	金額 (円)
			報酬	609,573
			法定福利費	11,491,156
			法定福利費引当金繰入額	710,000
			旅費	136,414
			被服費	97,918
			備消耗品費	1,120,852
			燃料費	9,503
			光熱水費	1,590,721
			印刷製本費	61,920
			通信運搬費	1,181,656
			広告広報費	585,364
			委託料	28,322,520
			手数料	91,153
			賃借料	7,815,137
			修繕費	731,917
			研修費	383,632
			食糧費	41,475
			厚生費	196,658
			会費負担金	298,390
			保険料	1,410,983
			貸倒引当金繰入額	1,735,489
		減価償却費		576,970,825
			有形固定資産減価償却費	574,330,825
			無形固定資産減価償却費	2,640,000
		資産減耗費		14,071,757
			固定資産除却費	14,071,757
		その他営業費用		7,615,000
			消火栓修繕費	7,615,000
	営業外費用			71,106,806
		支払利息		38,980,660
			企業債利息	38,980,660
		雑支出		32,126,146
			雑支出	32,126,146
	特別損失			40,590
		特別損失		40,590
			特別損失	40,590

資本的収支明細書

収 入

款	項	目	節	金額(円)	
資本的収入				443,784,371	
	企業債			126,500,000	
		建設改良費等の財源に充てるための企業債			126,500,000
				建設改良費等の財源に充てるための企業債	126,500,000
	分担金				181,700,000
		分 担 金			181,700,000
			分 担 金		
	工事負担金				135,584,371
		工 事 負 担 金			135,584,371
					配水管工事負担金
				消火栓工事負担金	9,643,819

支 出

款	項	目	節	金額(円)		
資本的支出				905,924,642		
	建設改良費			640,955,745		
		増補改良工事費			425,855,029	
					委託料	61,230,000
					材料費	15,029
					配水管改良工事費	314,704,818
					配水管増設工事費	49,905,182
		事務費				89,001,136
					給 料	36,483,600
					手 当	22,501,610
					法定福利費	17,127,336
					旅 費	3,340
					被 服 費	44,600
					備 消耗品費	287,303
					燃 料 費	86,565
					通 信 運 搬 費	171,652
					委 託 料	6,870,000
					賃 借 料	5,078,400
					整 備 費	309,630
					公 課 費	37,100

款	項	目	節	金額(円)
		営業設備費		36,680,580
			メーター費	2,899,650
			メーター改良費	33,380,930
			工具器具及び備品購入費	400,000
		施設整備費		21,930,000
			施設整備費	20,950,000
			委託料	980,000
		八潮南部地区関連工事費		67,489,000
			委託料	12,750,000
			配水管増設工事費	54,739,000
	企業債償還金			264,968,897
		建設改良費等の財源に充てるための企業債償還金		264,968,897
			元金償還金	264,968,897

固 定 資 産

(1)有形固定資産明細書

資 産 の 種 類	年度当初 現在高	当 年 度 増 加 額	当 年 度 減 少 額	年度末現在高
土 地	1,436,922,046	0	0	1,436,922,046
建 物	1,270,347,725	0	521,819	1,269,825,906
構 築 物	22,684,575,805	393,018,654	40,863,201	23,036,731,258
機 械 及 び 装 置	3,277,600,836	61,479,570	32,375,980	3,306,704,426
車 両 運 搬 具	36,353,449	0	0	36,353,449
工 具 器 具 及 び 備 品	32,632,116	400,000	0	33,032,116
リ ー ス 資 産	73,195,556	0	0	73,195,556
建 設 仮 勘 定	902,744,629	217,574,203	24,650,632	1,095,668,200
計	29,714,372,162	672,472,427	98,411,632	30,288,432,957

(2)無形固定資産明細書

資 産 の 種 類	年度当初 現在高	当 年 度 増 加 額	当 年 度 減 少 額	当 年 度 減 価 償 却 高
ソ フ ト ウ ェ ア	13,200,000	0	0	2,640,000
計	13,200,000	0	0	2,640,000

明 細 書

(単位 円)

減 価 償 却 累 計 額				年 度 末 償却未済高
前年度末償却高	当年度増加額	当年度減少額	累 計	
0	0	0	0	1,436,922,046
575,165,264	24,600,278	495,729	599,269,813	670,556,093
9,778,349,433	437,516,604	29,612,247	10,186,253,790	12,850,477,468
2,138,420,673	102,489,784	29,581,267	2,211,329,190	1,095,375,236
21,334,539	2,852,370	0	24,186,909	12,166,540
29,322,133	284,189	0	29,606,322	3,425,794
39,525,600	6,587,600	0	46,113,200	27,082,356
0	0	0	0	1,095,668,200
12,582,117,642	574,330,825	59,689,243	13,096,759,224	17,191,673,733

(単位 円)

年度末現在高	備 考
10,560,000	
10,560,000	

企 業 債

借 入 先	発行年月日	発行総額	償 還	
			当年度償還高	
平成04年度 財務省	平成05年03月25日	729,600,000	46,858,089	
平成05年度 財務省	平成06年03月23日	548,700,000	31,587,730	
平成06年度 財務省	平成07年03月27日	610,600,000	36,631,095	
平成07年度 財務省	平成08年03月14日	275,200,000	14,219,911	
平成16年度 財務省	平成17年03月25日	64,100,000	2,214,838	
平成17年度 財務省	平成18年03月27日	37,400,000	1,448,579	
平成18年度 財務省	平成19年03月26日	555,000,000	21,051,887	
平成23年度 財務省	平成24年03月26日	130,000,000	4,584,688	
平成06年度 地方公共団体金融機構	平成07年03月27日	610,700,000	42,414,195	
平成07年度 地方公共団体金融機構	平成08年03月22日	45,900,000	2,692,841	
平成07年度 地方公共団体金融機構	平成08年03月22日	137,700,000	8,044,392	
平成16年度 地方公共団体金融機構	平成17年03月30日	65,500,000	2,475,916	
平成17年度 地方公共団体金融機構	平成18年03月30日	15,600,000	672,387	
平成18年度 地方公共団体金融機構	平成19年03月29日	185,000,000	7,794,632	
平成24年度 地方公共団体金融機構	平成25年03月26日	200,000,000	7,057,491	
平成26年度 地方公共団体金融機構	平成26年09月25日	180,000,000	6,338,353	
平成26年度 地方公共団体金融機構	平成27年03月26日	200,000,000	7,071,561	
平成27年度 地方公共団体金融機構	平成28年03月24日	200,000,000	7,567,494	
平成28年度 地方公共団体金融機構	平成29年03月23日	100,000,000	7,124,969	
平成29年度 地方公共団体金融機構	平成30年03月26日	100,000,000	0	
平成29年度 地方公共団体金融機構	平成30年03月26日	100,000,000	7,117,849	
平成30年度 地方公共団体金融機構	平成31年03月25日	200,000,000	0	
令和01年度 地方公共団体金融機構	令和02年03月26日	300,000,000	0	
令和02年度 地方公共団体金融機構	令和03年03月25日	200,000,000	0	
令和03年度 地方公共団体金融機構	令和04年03月24日	180,000,000	0	
令和04年度 地方公共団体金融機構	令和05年03月23日	126,500,000	0	
合 計		6,097,500,000	264,968,897	

明 細 書

(単位 円)

高	償還高累計	未償還残高	発行価格	利率(%)	償還終期
	729,600,000	0	729,600,000	4.40	令和05年03月25日
	515,948,797	32,751,203	548,700,000	3.65	令和06年03月01日
	532,087,309	78,512,691	610,600,000	4.65	令和07年03月01日
	229,773,756	45,426,244	275,200,000	3.15	令和08年03月01日
	33,577,225	30,522,775	64,100,000	2.10	令和17年03月01日
	15,536,484	21,863,516	37,400,000	2.10	令和18年03月01日
	209,058,480	345,941,520	555,000,000	2.10	令和19年03月01日
	26,379,283	103,620,717	130,000,000	1.70	令和24年03月01日
	610,700,000	0	610,700,000	4.75	令和05年03月20日
	43,118,930	2,781,070	45,900,000	3.25	令和06年03月20日
	129,396,128	8,303,872	137,700,000	3.20	令和06年03月20日
	37,831,838	27,668,162	65,500,000	2.00	令和15年03月20日
	7,249,198	8,350,802	15,600,000	2.00	令和16年03月20日
	77,222,426	107,777,574	185,000,000	2.15	令和17年03月20日
	34,256,037	165,743,963	200,000,000	1.50	令和25年03月20日
	21,829,520	158,170,480	180,000,000	1.30	令和26年09月20日
	20,963,380	179,036,620	200,000,000	1.20	令和27年03月20日
	15,097,291	184,902,709	200,000,000	0.50	令和28年03月20日
	35,553,719	64,446,281	100,000,000	0.10	令和14年03月20日
	0	100,000,000	100,000,000	0.60	令和30年03月20日
	28,428,750	71,571,250	100,000,000	0.10	令和15年03月20日
	0	200,000,000	200,000,000	0.50	令和31年03月20日
	0	300,000,000	300,000,000	0.30	令和32年03月20日
	0	200,000,000	200,000,000	0.50	令和33年03月20日
	0	180,000,000	180,000,000	0.70	令和34年03月20日
	0	126,500,000	126,500,000	1.30	令和35年03月20日
	3,353,608,551	2,743,891,449	6,097,500,000		

令和4年度八潮市上水道事業会計継続費精算報告書

款	項	事業名	年度	全体計画				実績				比較				
				左の財源内訳				左の財源内訳				左の財源内訳				
				年割額	国庫補助金	企業債	建設改良積立金	損益勘定留保資金	支払義務発生額	国庫補助金	企業債	建設改良積立金	損益勘定留保資金	年割額と支払義務発生額の差	国庫補助金	企業債
1	1	基幹管路等耐震化事業 (第4期)	3	26,686,000	0	0	8,592,000	18,094,000	0	0	0	0	0	0	0	18,094,000
			4	80,058,000	0	50,000,000	8,094,000	21,964,000	106,463,500	0	50,000,000	10,701,349	45,762,151	0	0	△ 2,607,349
			計	106,744,000	0	50,000,000	16,686,000	40,058,000	106,463,500	0	50,000,000	10,701,349	45,762,151	0	0	△ 5,704,151

注記

I. 重要な会計方針

1 固定資産の減価償却の方法

(1) 有形固定資産（リース資産を除く。）

・減価償却の方法 定額法による。

・主な耐用年数

建物 20年～65年

構築物 25年～60年

機械及び装置 8年～30年

車両運搬具 4年～6年

工具、器具及び備品 5年～15年

(2) 無形固定資産（リース資産を除く。）

・減価償却の方法 定額法による。

・主な耐用年数

ソフトウェア 5年

(3) リース資産

・所有権移転ファイナンス・リース取引に係るリース資産

自己所有の固定資産に適用する減価償却方法と同一の方法による。

2 引当金の計上方法

(1) 退職給付引当金

本市は、埼玉縣市町村総合事務組合（退職手当組合）に加入しており、上水道事業会計は、一般会計を通じて埼玉縣市町村総合事務組合に負担金を拠出しているため、退職給付引当金を計上せず、拠出時に費用処理をしている。

(2) 賞与引当金

職員の期末手当及び勤勉手当の支給に備えるため、当年度末における支給見込額に基づき、当年度の負担に属する額（12月から3月までの4か月分）13,272,000円を計上している。

(3) 法定福利費引当金

職員の期末手当及び勤勉手当に係る法定福利費の支出に備えるため、当年度末における支給見込額に基づき、当年度の負担に属する額（12月から3月までの4か月分）2,560,000円を計上している。

(4) 貸倒引当金

債務の不納欠損による損失に備えるため、平成30年度水道料金未納額1,760,733円を計上している。

3 消費税及び地方消費税の会計処理

消費税及び地方消費税の会計処理は税抜方式による。

II. 貸借対照表等関連

1 引当金の取崩し

(1) 賞与引当金の取崩し

令和4年度において、職員の期末手当及び勤勉手当として、賞与引当金 11,829,000 円を取り崩した。

(2) 法定福利費引当金の取崩し

令和4年度において、職員の期末手当及び勤勉手当に係る法定福利費として、法定福利費引当金 2,287,000 円を取り崩した。

(3) 貸倒引当金の取崩し

令和4年度の不納欠損として、貸倒引当金 1,384,564 円を取り崩した。

III. セグメント情報の開示

八潮市上水道事業は、公共水道事業のみを行っており、単一セグメントであるため、セグメント情報の記載は省略している。

IV. リース契約により使用する固定資産

1 リース会計に係る特例措置

所有権移転外ファイナンス・リース取引については、通常の賃貸借取引に係る方法に準じた会計処理によっている。

2 所有権移転外ファイナンス・リース取引に係る未経過リース料相当額

1年内 11,711,090 円

1年超 28,216,570 円

計 39,927,660 円