

令和 2 年 度

八潮市公共下水道事業決算書

埼玉県八潮市

## 令和2年度 八潮市公共下水道事業決算書

### 目 次

#### 決 算 書 類

1. 決 算 報 告 書	.....	3
2. 損 益 計 算 書	.....	7
3. 剰 余 金 計 算 書	.....	8
4. 剰 余 金 処 分 計 算 書	.....	9
5. 貸 借 対 照 表	.....	10

#### 決算附属書類

1. 事 業 報 告 書	.....	13
2. キャッシュ・フロー計算書	.....	24
3. 収 益 費 用 明 細 書	.....	25
4. 固 定 資 産 明 細 書	.....	31
5. 企 業 債 明 細 書	.....	33
6. 注 記	.....	47

決 算 書 類

令和2年度 八潮市公共下水道事業

(1) 収益的収入及び支出  
収 入

区 分	予 算		地方公営企業法第24条第3項の規定による支出額に係る財源充当額
	当初予算額	補正予算額	
第1款 下水道事業収益	2,754,856,000	14,124,000	0
第1項 営業収益	1,415,276,000	38,650,000	0
第2項 営業外収益	1,339,580,000	△ 46,686,000	0
第3項 特別利益	0	22,160,000	0

支 出

区 分	予 算				
	当初予算額	補正予算額	予備費支出額	流用増減額	地方公営企業法第24条第3項の規定による支出額
第1款 下水道事業費用	2,645,492,000	△ 21,586,000	0	0	0
第1項 営業費用	2,306,475,000	△ 7,071,000	0	0	0
第2項 営業外費用	310,751,000	6,230,000	0	0	0
第3項 特別損失	26,266,000	△ 20,745,000	0	0	0
第4項 予備費	2,000,000	0	0	0	0

決算報告書

(単位 円)

合 計	額		備考
	決算額	予算額に比べ決算額の増減	
2,768,980,000	2,746,467,343	△ 22,512,657	
1,453,926,000	1,432,701,234	△ 21,224,766	(うち仮受消費税及び地方消費税 111,925,210)
1,292,894,000	1,291,603,639	△ 1,290,361	( " 163,767)
22,160,000	22,162,470	2,470	( " 1,220,548)

小 計	額		決算額	地方公営企業法第26条第2項の規定による繰越額	不 用 額	備 考
	地方自治法第220条第3項の規定による繰越額	合 計				
2,623,906,000	0	2,623,906,000	2,554,027,015	0	69,878,985	
2,299,404,000	0	2,299,404,000	2,243,253,187	0	56,150,813	(うち仮払消費税及び地方消費税 65,089,865)
316,981,000	0	316,981,000	306,103,368	0	10,877,632	
5,521,000	0	5,521,000	4,670,460	0	850,540	(うち仮払消費税及び地方消費税 45,376)
2,000,000	0	2,000,000	0	0	2,000,000	

(2) 資本的収入及び支出  
収 入

区 分	予 算			
	当初予算額	補正予算額	小 計	地方自治法第213条第1項の規定による繰越額に係る財源充当額
第1款 資本的収入	3,571,896,000	△ 201,251,000	3,370,645,000	374,301,000
第1項 企業債	1,767,300,000	△ 163,200,000	1,604,100,000	132,600,000
第2項 他会計補助金	645,931,000	0	645,931,000	0
第3項 負担金等	111,835,000	14,987,000	126,822,000	62,331,000
第4項 国庫補助金	1,045,300,000	△ 53,808,000	991,492,000	179,370,000
第5項 長期貸付金償還金	1,530,000	770,000	2,300,000	0

支 出

区 分	予 算 額					
	当初予算額	補正予算額	流 用 増減額	小 計	地 方 自 治 法 第 2 1 3 条 第 1 項 の 規 定 に よ る 繰 越 額	継続費 通 次 繰 越 額
第1款 資本的支出	4,257,577,000	△ 303,629,000	0	3,953,948,000	376,715,000	0
第1項 建設改良費	2,961,577,000	△ 302,934,000	0	2,658,643,000	376,715,000	0
第2項 企業債償還金	1,292,000,000	△ 695,000	0	1,291,305,000	0	0
第3項 長期貸付金	4,000,000	0	0	4,000,000	0	0

資本的収入額が資本的支出額に不足する額 532,687,503円は、引継金 359,565,008円、当年度分消費税及び地方

(3) 特例的収入及び支出

地方公営企業法施行令第4条第4項の規定により当該事業年度に属する債権として整理した未収金収入

・ 予算額 77,883,000円 ・ 決算額 70,847,004円

地方公営企業法施行令第4条第4項の規定により当該事業年度に属する債務として整理した未払金支出

・ 予算額 194,531,000円 ・ 決算額 191,488,232円

(単位 円)

額		決 算 額	予算額に比べ 決算額の増減	備 考
継続費通次繰越額に 係る財源充当額	合 計			
0	3,744,946,000	2,563,575,558	△ 1,181,370,442	
0	1,736,700,000	1,129,200,000	△ 607,500,000	
0	645,931,000	645,931,000	0	
0	189,153,000	157,966,558	△ 31,186,442	(うち仮受消費税及び地方消費税 8,110,840)
0	1,170,862,000	628,098,000	△ 542,764,000	
0	2,300,000	2,380,000	80,000	

合 計	決 算 額	翌年度繰越額				不 用 額	備 考
		地 方 公 営 企 業 法 第 2 6 条 に 基 づ き 繰 越 額	公 法 の よ り 規 定 さ れ る 額	官 公 営 第 1 種 規 定 額	継続費 通 次 繰 越 額		
4,330,663,000	3,096,263,061	1,171,665,000	0	1,171,665,000	62,734,939		
3,035,358,000	1,801,118,628	1,171,665,000	0	1,171,665,000	62,574,372	(うち仮払消費税及び地方消費税 154,157,832)	
1,291,305,000	1,291,304,433	0	0	0	567		
4,000,000	3,840,000	0	0	0	160,000		

消費税資本的収支調整額 50,092,279円及び当年度分損益勘定留保資金 123,030,216円で補てんした。

# 令和2年度 八潮市公共下水道事業損益計算書

(令和2年4月1日から令和3年3月31日まで)

(単位 円)

1 営業収益			
(1) 下水道使用料	1,119,751,425		
(2) 雨水処理負担金	200,592,599		
(3) その他営業収益	432,000	1,320,776,024	
2 営業費用			
(1) 管渠費	59,692,713		
(2) ポンプ場費	54,608,951		
(3) 普及促進費	3,884,515		
(4) 業務費	51,089,252		
(5) 総係費	62,973,138		
(6) 流域下水道維持管理負担金	480,445,928		
(7) 減価償却費	1,465,099,147		
(8) 資産減耗費	369,678	2,178,163,322	
営業利益			△ 857,387,298
3 営業外収益			
(1) 受取利息及び配当金	3,661		
(2) 他会計補助金	210,000,000		
(3) 長期前受金戻入	1,076,787,656		
(4) 雑収益	4,648,555	1,291,439,872	
4 営業外費用			
(1) 支払利息	294,557,068		
(2) 雑支出	13,464,295	308,021,363	983,418,509
経常利益			126,031,211
5 特別利益			
(1) 特別利益	20,941,922	20,941,922	
6 特別損失			
(1) 特別損失	4,625,084	4,625,084	16,316,838
当年度純利益			142,348,049
前年度繰越利益剰余金			0
その他未処分利益剰余金変動額			0
当年度未処分利益剰余金			142,348,049

令和2年度 八潮市公共下水道事業剰余金計算書

(令和2年4月1日から令和3年3月31日まで)

(単位 円)

	資本金	剰 余 金					資本合計
		資 本 剰 余 金			利 益 剰 余 金		
		他会計補助金	受贈財産 評価額	資本剰余金 合計	未処分利益 剰余金	利益剰余金 合計	
当年度期首残高	804,598,850	690,000	708,778,710	709,468,710	0	0	1,514,067,560
当年度変動額	0	0	0	0	142,348,049	142,348,049	142,348,049
当年度純利益	0	0	0	0	142,348,049	142,348,049	142,348,049
当年度末残高	804,598,850	690,000	708,778,710	709,468,710	142,348,049	142,348,049	1,656,415,609

令和2年度 八潮市公共下水道事業剰余金処分計算書（案）

（単位 円）

	資本金	資本剰余金	未処分利益剰余金
当年度末残高	804,598,850	709,468,710	142,348,049
議会の議決による処分額	0	0	△ 142,348,049
減債積立金の積立	0	0	△ 142,348,049
処分後残高	804,598,850	709,468,710	(繰越利益剰余金) 0



令和2年度 八潮市公共下水道事業貸借対照表

(令和3年3月31日)

(単位 円)

資 産 の 部

1 固 定 資 産			
(1)有 形 固 定 資 産			
イ土 地		708,778,710	
ロ建 物	194,008,263		
減価償却累計額	<u>△10,267,749</u>	183,740,514	
ハ構 築 物	40,464,804,942		
減価償却累計額	<u>△1,241,644,955</u>	39,223,159,987	
ニ機 械 及 び 装 置	405,497,427		
減価償却累計額	<u>△71,431,053</u>	334,066,374	
ホ建 設 仮 勘 定		<u>272,089,350</u>	
有形固定資産合計			40,721,834,935
(2)無 形 固 定 資 産			
イ施 設 利 用 権		<u>3,154,595,683</u>	
無形固定資産合計			3,154,595,683
(3)投 資 そ の 他 の 資 産			
イ出 資 金		690,000	
ロ長 期 貸 付 金		<u>1,950,000</u>	
投資その他の資産合計			<u>2,640,000</u>
固 定 資 産 合 計			43,879,070,618
2 流 動 資 産			
(1)現 金 預 金			1,162,435,872
(2)未 収 金		201,251,808	
貸 倒 引 当 金		<u>△1,004,000</u>	200,247,808
(3)短 期 貸 付 金			<u>2,280,000</u>
流 動 資 産 合 計			<u>1,364,963,680</u>
資 産 合 計			<u>45,244,034,298</u>

## 負債の部

3 固 定 負 債			
(1) 企 業 債			
イ 建設改良費等の財源に 充てるための企業債	18,765,829,959		
企 業 債 合 計		18,765,829,959	
固 定 負 債 合 計			18,765,829,959
4 流 動 負 債			
(1) 企 業 債			
イ 建設改良費等の財源に 充てるための企業債	1,305,657,111		
企 業 債 合 計		1,305,657,111	
(2) 未 払 金		1,063,260,240	
(3) 引 当 金			
イ 賞与引当金	7,716,000		
ロ 法定福利費引当金	1,433,000		
引 当 金 合 計		9,149,000	
(4) 預 り 金		506,121	
流 動 負 債 合 計			2,378,572,472
5 繰 延 収 益			
(1) 長 期 前 受 金		23,519,331,770	
(2) 収 益 化 累 計 額		△1,076,115,512	
繰 延 収 益 合 計			22,443,216,258
負 債 合 計			43,587,618,689

## 資本の部

6 資 本 金			804,598,850
7 剰 余 金			
(1) 資 本 剰 余 金			
イ 他 会 計 補 助 金	690,000		
ロ 受 贈 財 産 評 価 額	708,778,710		
資 本 剰 余 金 合 計		709,468,710	
(2) 利 益 剰 余 金			
イ 当 年 度 未 処 分 利 益 剰 余 金	142,348,049		
利 益 剰 余 金 合 計		142,348,049	
剰 余 金 合 計			851,816,759
資 本 合 計			1,656,415,609
負 債 資 本 合 計			45,244,034,298

決 算 附 属 書 類

# 令和 2 年 度 八 潮 市 公 共 下 水 道 事 業 報 告 書

## 1. 概 況

### (1) 総括事項

#### ア 業務の状況

本市の公共下水道事業は、令和 2 年 4 月から地方公営企業法の一部（財務規定）を適用する公営企業会計へ移行しました。

令和 2 年度における汚水処理水量は 13,212,263 m<sup>3</sup>であり、有収水量は 11,006,056 m<sup>3</sup>で、有収率は 83.3%となりました。前年度と比較すると汚水処理水量は 92,294 m<sup>3</sup>、有収水量は 127,252 m<sup>3</sup>の増であり、有収率は 0.4 ポイントの増となっています。

また、水洗化人口は 66,173 人であり、水洗化戸数は 28,827 戸となっており、前年度と比較すると、水洗化人口は 1,292 人、水洗化戸数は 879 戸の増となっています。

#### イ 経理の状況

##### (ア) 収益的収支（消費税及び地方消費税抜き）

収益的収支（損益計算）における下水道事業収益は 2,633,157,818 円となり、そのうち営業収益は 1,320,776,024 円、営業外収益は 1,291,439,872 円となりました。

一方で、下水道事業費用は 2,490,809,769 円となり、そのうち営業費用は 2,178,163,322 円、営業外費用は 308,021,363 円となりました。

支出の主なものは、中川流域下水道事業維持管理費負担金 480,445,928 円（収益的支出に占める割合 19.29%）、企業債利息 294,557,068 円（同 11.83%）、下水道使用料徴収事務等負担金 46,713,252 円（同 1.88%）などとなっています。

この結果、令和 2 年度の純利益は 142,348,049 円となりました。

なお、消費税納税計算における消費税及び地方消費税額は 11,546,300 円です。

##### (イ) 資本的収支（消費税及び地方消費税込み）

資本的収支については、収入総額 2,563,575,558 円となり、そのうち企業債が 1,129,200,000 円、他会計補助金が 645,931,000 円、国庫補助金が 628,098,000 円などとなりました。

一方で、資本的支出については、支出総額が 3,096,263,061 円となり、そのうち建設改良費が 1,801,118,628 円、企業債償還金が 1,291,304,433 円などとなりました。

これにより、資本的収入額が資本的支出額に不足する額 532,687,503 円は、引継金 359,565,008 円、当年度分消費税及び地方消費税資本的収支調整額 50,092,279 円及び当年度分損益勘定留保資金 123,030,216 円で補てんしました。

ウ 管路建設の状況

業務委託による実施設計等を行うとともに、汚水管渠整備では、既成市街地において2,206.0m、新市街地において1,647.9mの合計3,853.9mを整備し、処理面積は846.0haとなりました。

また、雨水管渠整備では、新市街地において284.2mを整備しました。

エ 管路改良の状況

下水道総合地震対策計画（平成29年度～令和3年度）において耐震対策が必要となった主要な管渠等の延長428.5mのうち、残る延長355.5mの耐震化を行い、本計画における目標を達成しました。

オ ポンプ場建設改良の状況

南後谷ポンプ場改修工事については、受変電設備などの電気設備や、排水ポンプなどの機械設備の改築を行うとともに、NO.1・NO.2水路、サージタンクなどの耐震化を行いました。

(2) 議会議決事項

当年度中において、議決承認を得られた事項は次のとおりです。

議案番号	件名	提出年月日	議決年月日
議案第 37 号	専決処分の承認を求めることについて{令和2年度八潮市公共下水道事業会計補正予算(第1号)}	令和2年5月18日	令和2年5月18日
議案第 75 号	令和元年度八潮市公共下水道事業特別会計歳入歳出決算の認定について	令和2年9月1日	令和2年9月18日
議案第118号	令和2年度八潮市公共下水道事業会計補正予算(第2号)	令和2年11月30日	令和2年12月17日
議案第120号	八潮市介護保険条例等の一部を改正する条例について(八潮市公共下水道事業分担金条例の一部改正)	令和2年11月30日	令和2年12月17日
議案第 10 号	令和2年度八潮市公共下水道事業会計補正予算(第3号)	令和3年3月1日	令和3年3月19日
議案第 21 号	令和3年度八潮市公共下水道事業会計予算	令和3年3月1日	令和3年3月19日

(3)職員に関する事項

職 員 別	令和3年3月31日現在	令和2年3月31日現在
事 務 職 員	7名(2名)	6名(1名)
技 術 職 員	7名(1名)	8名
計	14名(3名)	14名(1名)

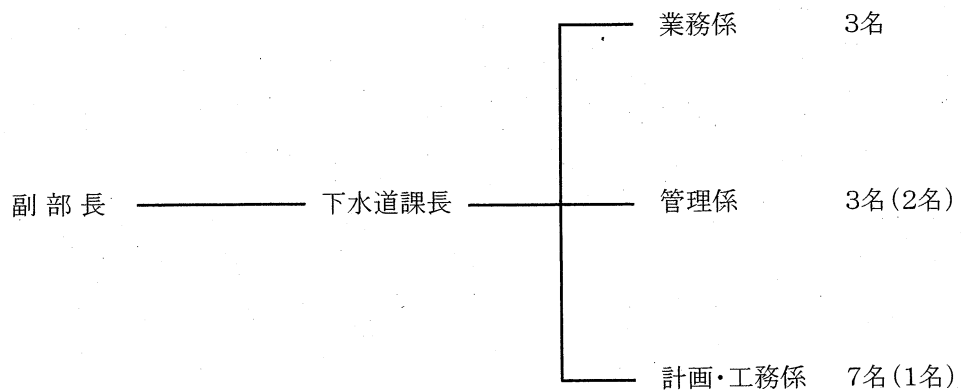

( )内は、短時間勤務職員で外書き。

## 2. 工 事

### (1) 既成市街地における主な下水道管新設工事の内容

(単位 円)

工 事 名	工 事 内 容	工 事 費	着 工 年 月 日 ┆ 竣 工 年 月 日
31-2 処理分区枝線管渠築造工事 八潮市大字南後谷地内	VU φ200 L=225.1m	28,711,500	令和元年8月28日 ┆ 令和2年5月29日
2-6 処理分区1号幹線管渠築造工事 八潮市大字大瀬外地内	VU φ250 L=205.4m VU φ300 L=290.4m	202,158,000	令和2年5月19日 ┆ 令和3年3月18日
2-6 処理分区枝線管渠築造工事 八潮市大字古新田地内	VU φ200 L=610.9m	125,710,200	令和2年5月28日 ┆ 令和3年3月18日
2-4 処理分区枝線管渠築造工事 八潮市大字木曾根地内	VU φ200 L=151.8m	14,235,100	令和2年8月12日 ┆ 令和3年1月15日
2-4 処理分区枝線管渠築造その2工事 八潮市大字木曾根地内	VU φ200 L=41.3m	4,621,100	令和2年8月26日 ┆ 令和3年3月29日
2-4 処理分区枝線管渠築造その3工事 八潮市大字木曾根地内	VU φ200 L=111.5m	14,795,000	令和2年8月26日 ┆ 令和3年2月12日
2-2 処理分区枝線管渠築造工事 八潮市大字南後谷外地内	VU φ200 L=156.0m	15,112,900	令和2年9月9日 ┆ 令和3年3月19日
2-5 処理分区枝線管渠築造工事 八潮市大字八條外地内	VU φ200 L=255.8m	49,656,200	令和2年9月9日 ┆ 令和3年3月17日
2-6 処理分区枝線管渠築造その3工事 八潮市大字古新田地内	VU φ200 L=137.3m	44,880,000	令和2年9月18日 ┆ 令和3年3月12日

### (2) 新市街地における主な下水道管新設工事の内容

工 事 名	工 事 内 容	工 事 費	着 工 年 月 日 ┆ 竣 工 年 月 日
31- 西・雨水管渠築造その2工事 八潮市八潮南部西一体型特定土地区画整理事業地内	FRPM φ1350 L=87.4m	44,795,000	令和元年9月9日 ┆ 令和2年6月30日
2- 西・污水管渠築造工事 八潮市八潮南部西一体型特定土地区画整理事業地内	VU φ200 L=659.0m	64,424,800	令和2年6月15日 ┆ 令和3年2月26日
2- 西・雨水管渠築造工事 八潮市八潮南部西一体型特定土地区画整理事業地内	FRPM φ1350 L=54.1m	44,178,200	令和2年8月12日 ┆ 令和3年2月26日
2- 西・雨水管渠築造その2工事 八潮市八潮南部西一体型特定土地区画整理事業地内	FRPM φ800 L=104.0m	36,190,000	令和2年8月26日 ┆ 令和3年1月29日
2- 西・污水管渠築造その2工事 八潮市八潮南部西一体型特定土地区画整理事業地内	VU φ200 L=147.5m	33,561,000	令和2年9月18日 ┆ 令和3年2月26日
2- 西・污水管渠築造その3工事 八潮市八潮南部西一体型特定土地区画整理事業地内	VU φ200 L=199.3m	16,249,200	令和2年9月18日 ┆ 令和3年3月19日



### 3. 業 務

#### (1)業務量

事 項	単 位	令 和 2 年 度	令 和 元 年 度	比 較 増 減	
年度末行政区域内人口 A	人	92,496	92,262	234	
年度末処理区域内人口 B	人	71,857	70,817	1,040	
年度末水洗化人口 C	人	66,173	64,881	1,292	
行 政 面 積 D	ha	1,803.0	1,803.0	0.0	
認 可 区 域 面 積 E	ha	1,238.7	1,127.2	111.5	
整 備 面 積 F	ha	846.0	835.8	10.2	
普 及 率 B / A	%	77.7	76.8	0.9	
水 洗 化 率 C / B	%	92.1	91.6	0.5	
整 備 率 F / D	%	46.9	46.4	0.5	
認 可 区 域 整 備 率 F / E	%	68.3	74.1	△ 5.8	
汚水処理 水 量	年 間	m <sup>3</sup>	13,212,263	13,119,969	92,294
	一 月 平 均	m <sup>3</sup>	1,101,022	1,093,331	7,691
	一 日 平 均	m <sup>3</sup>	36,198	35,945	253
有収水量	年 間	m <sup>3</sup>	11,006,056	10,878,804	127,252
	一 月 平 均	m <sup>3</sup>	917,171	906,567	10,604
	一 日 平 均	m <sup>3</sup>	30,154	29,805	349
有 収 率	%	83.3	82.9	0.4	

## (2) 事業収入に関する事項

(単位 円)

項 目	令和 2 年 度		令和 元 年 度		前 年 度 比 較	
	金 額	構成比	金 額	構成比	金 額	対前年度比
1 営 業 収 益	1,320,776,024	50.16	-	-	-	-
下水道使用料	1,119,751,425	42.53	-	-	-	-
雨水処理負担金	200,592,599	7.62	-	-	-	-
その他営業収益	432,000	0.02	-	-	-	-
2 営 業 外 収 益	1,291,439,872	49.05	-	-	-	-
受取利息及び配当金	3,661	0.00	-	-	-	-
他会計補助金	210,000,000	7.98	-	-	-	-
長期前受金戻入	1,076,787,656	40.89	-	-	-	-
雑 収 益	4,648,555	0.18	-	-	-	-
3 特 別 利 益	20,941,922	0.80	-	-	-	-
特 別 利 益	20,941,922	0.80	-	-	-	-
計	2,633,157,818	100.00	-	-	-	-

## (3) 事業費に関する事項

(単位 円)

項 目	令和 2 年 度		令和 元 年 度		前 年 度 比 較	
	金 額	構成比	金 額	構成比	金 額	対前年度比
1 営 業 費 用	2,178,163,322	87.45	-	-	-	-
管 渠 費	59,692,713	2.40	-	-	-	-
ポ ン プ 場 費	54,608,951	2.19	-	-	-	-
普 及 促 進 費	3,884,515	0.16	-	-	-	-
業 務 費	51,089,252	2.05	-	-	-	-
総 係 費	62,973,138	2.53	-	-	-	-
流域下水道維持管理負担金	480,445,928	19.29	-	-	-	-
減 価 償 却 費	1,465,099,147	58.82	-	-	-	-
資 産 減 耗 費	369,678	0.01	-	-	-	-
2 営 業 外 費 用	308,021,363	12.37	-	-	-	-
支 払 利 息	294,557,068	11.83	-	-	-	-
雑 支 出	13,464,295	0.54	-	-	-	-
3 特 別 損 失	4,625,084	0.19	-	-	-	-
特 別 損 失	4,625,084	0.19	-	-	-	-
計	2,490,809,769	100.00	-	-	-	-

※構成比については、端数処理のため内訳と合計等が一致しない場合があります。

#### 4. 会 計

##### (1)重要契約の要旨

(単位 円)

契約年月日	契約金額	契約の内容	契約先
平成30年9月21日	340,000,000	八潮市公共下水道南後谷ポンプ場の建設 工事委託に関する協定	日本下水道事業団
令和元年6月19日	322,769,000	八潮市公共下水道南後谷ポンプ場の建設 工事(2期)委託に関する協定	日本下水道事業団
令和元年8月28日	45,721,500	31-2処理分区枝線管渠築造工事	(株)潮
令和元年9月9日	72,545,000	31-西・雨水管渠築造その2工事	(株)織田興業
令和元年10月2日	6,215,000	31-下水道事業施工監理(31-2処理分区 枝線管渠築造外)業務委託	(株)光エンジニアリング
令和2年2月26日	9,900,000	西袋汚水中継ポンプ場等維持管理業務委 託	日本環境クリアー(株)
令和2年4月28日	14,740,000	2-下水道事業設計積算補助業務委託	(株)関東工社
令和2年4月28日	3,124,000	水質分析調査業務委託	(株)高見沢分析化学研究 所
令和2年4月28日	4,268,000	水洗化促進業務委託	(株)URリンケージ 埼 玉事務所
令和2年4月30日	26,400,000	2-草加都市計画事業認可変更申請図書作 成業務委託	東京技研設計(株) 八潮 営業所
令和2年5月19日	202,158,000	2-6処理分区1号幹線管渠築造工事	(株)織田興業
令和2年5月20日	4,818,000	2-マンホールトイレシステム実施設計業 務委託	(株)東洋コンサルタント 埼玉支店
令和2年5月28日	125,710,200	2-6処理分区枝線管渠築造工事	(株)潮
令和2年6月3日	22,330,000	2-6処理分区実施設計業務委託	東京技研設計(株) 八潮 営業所
令和2年6月4日	28,480,000	八潮市公共下水道再構築基本設計(ストックマネジメント 実施計画)に係る技術的援助に関する協定	日本下水道事業団
令和2年6月10日	9,130,000	2-下水道事業施工監理(2-6処理分区1号 幹線管渠築造外)業務委託	(株)光エンジニアリング
令和2年6月10日	15,415,400	2-西袋排水区外実施設計業務委託	(株)東洋設計事務所 埼 玉出張所
令和2年6月15日	64,424,800	2-西・汚水管渠築造工事	グリーン建設(株)
令和2年7月1日	4,290,000	2-下水道事業施工監理(2-西・汚水管渠 築造)業務委託	(株)光エンジニアリング
令和2年7月15日	14,438,600	2-6処理分区実施設計業務委託その2	(株)関東工社

契約年月日	契約金額	契約の内容	契約先
令和2年7月15日	5,594,600	2-6処理分区地質調査業務委託	光洋土質調査(株)
令和2年7月15日	738,705,000	2-烏内排水区雨水管渠築造工事	織田・加藤特定建設工事共同企業体
令和2年7月15日	6,996,000	八潮市公共下水道台帳作成業務委託	昭和(株) 八潮営業所
令和2年7月29日	5,775,000	2-下水道事業施工監理(2-烏内排水区雨水管渠築造)業務委託	(株)光エンジニアリング
令和2年7月29日	17,100,600	2-マンホール耐震化(浮上防止)工事	奥戸建設(株)
令和2年7月29日	12,650,000	汚水中継ポンプ場等設備修繕工事	荏原商事(株) 関東支社
令和2年7月29日	4,813,600	八潮市公共下水道事業経営戦略策定業務委託	オリジナル設計(株) 埼玉営業所
令和2年8月11日	4,653,000	汚水中継ポンプ場機械・電気設備点検業務委託	荏原商事(株) 関東支社
令和2年8月11日	7,061,487	令和2年度排水機場他施設点検業務委託	荏原商事(株) 関東支社
令和2年8月12日	7,700,000	2-2処理分区実施設計業務委託	(株)東洋設計事務所 埼玉出張所
令和2年8月12日	14,235,100	2-4処理分区枝線管渠築造工事	(株)杉本土建工業 埼玉東部営業所
令和2年8月12日	13,365,000	2-汚水管渠耐震化工事	奥戸建設(株)
令和2年8月12日	44,178,200	2-西・雨水管渠築造工事	三ツ和総合建設業(協組) 埼玉東部営業所
令和2年8月26日	4,621,100	2-4処理分区枝線管渠築造その2工事	中央建設(協組)
令和2年8月26日	14,795,000	2-4処理分区枝線管渠築造その3工事	小幡興業(株)
令和2年8月26日	7,480,000	2-葛西排水区雨水幹線実施設計業務委託	東京技研設計(株) 八潮営業所
令和2年8月26日	4,774,000	2-烏内排水区道路施設撤去復旧工事	(株)織田興業
令和2年8月26日	36,190,000	2-西・雨水管渠築造その2工事	東新建設(株)
令和2年9月9日	15,112,900	2-2処理分区枝線管渠築造工事	(株)大川工業
令和2年9月9日	49,656,200	2-5処理分区枝線管渠築造工事	東新建設(株)

契約年月日	契約金額	契約の内容	契約先
令和2年9月9日	5,830,000	2-下水道事業施工監理(2-西・雨水管渠築造外)業務委託	(株)光エンジニアリング
令和2年9月14日	7,119,200	2-西・汚水管渠築造(付帯工)工事	グリーン建設(株)
令和2年9月18日	44,880,000	2-6処理分区枝線管渠築造その3工事	小幡興業(株)
令和2年9月18日	33,561,000	2-西・汚水管渠築造その2工事	(株)潮
令和2年9月18日	16,249,200	2-西・汚水管渠築造その3工事	(株)大川工業
令和2年10月9日	4,246,000	2-西・雨水管渠築造(付帯工)工事	三ツ和総合建設業(協組) 埼玉東部営業所
令和2年10月14日	9,020,000	2-下水道事業施工監理(2-西・汚水管渠築造その2外)業務委託	(株)光エンジニアリング
令和2年10月15日	42,907,700	西袋排水機場排水ポンプ他修繕工事	荏原商事(株) 関東支社
令和2年10月26日	20,830,000	八潮市公共下水道南後谷ポンプ場の建設工事(3期)委託に関する協定	日本下水道事業団
令和2年10月28日	16,549,500	2-5処理分区舗装復旧工事	東新建設(株)
令和2年10月28日	4,070,000	2-南後谷ポンプ場サ-ジタンク外清掃業務委託	(株)三郷興業
令和2年11月25日	3,718,000	2-4処理分区舗装復旧工事	奥戸建設(株)
令和2年12月8日	7,121,400	2-6処理分区枝線管渠築造(付帯工)工事	(株)潮
令和2年12月9日	38,478,000	2-西袋排水区雨水幹線築造工事	(株)潮
令和2年12月14日	12,904,100	汚水柵設置その50工事	グリーン建設(株)
令和2年12月28日	3,284,600	2-3処理分区外舗装復旧その3工事	奥戸建設(株)
令和2年12月28日	7,810,000	2-下水道事業設計積算補助業務委託その2	(株)関東工社
令和2年12月28日	9,476,500	第2処理分区外汚水管渠調査業務委託	(株)三郷興業
令和3年1月27日	10,319,100	2-4処理分区舗装復旧その4工事	グリーン建設(株)

## (2)企業債概況

(単位 円)

借入先 / 区分	前年度末残高	当年度借入額	当年度償還高	期末残高
財 務 省	3,691,775,607	0	264,520,202	3,427,255,405
簡 易 生 命 保 険	3,045,404,692	0	266,908,814	2,778,495,878
地方公共団体金融機構	9,125,816,283	1,129,200,000	392,085,590	9,862,930,693
(株)埼玉りそな銀行	1,505,972,835	0	69,085,560	1,436,887,275
(株)武蔵野銀行	35,565,199	0	8,576,258	26,988,941
(株)千葉銀行	81,556,749	0	40,720,714	40,836,035
城北信用金庫	555,939,208	0	47,670,700	508,268,508
青木信用金庫	285,747,537	0	24,241,543	261,505,994
亀有信用金庫	224,341,218	0	24,243,162	200,098,056
埼玉縣信用金庫	48,143,622	0	40,623,365	7,520,257
さいかつ農業協同組合	1,543,169,315	0	96,950,612	1,446,218,703
日本生命保険相互会社	90,159,238	0	15,677,913	74,481,325
合 計	20,233,591,503	1,129,200,000	1,291,304,433	20,071,487,070

令和2年度 八潮市公共下水道事業キャッシュ・フロー計算書  
(令和2年4月1日から令和3年3月31日まで)

(単位：円)

1	業務活動によるキャッシュ・フロー	
	当年度純利益	142,348,049
	減価償却費	1,465,099,147
	固定資産除却費	369,678
	賞与引当金の増減額(△は減少)	7,716,000
	法定福利費引当金の増減額(△は減少)	1,433,000
	貸倒引当金の増減額(△は減少)	1,004,000
	長期前受金戻入額	△ 1,076,787,656
	受取利息及び受取配当金(△は増加)	△ 3,661
	支払利息	294,557,068
	未収金の増減額(△は増加)	△ 123,324,259
	未払金の増減額(△は減少)	871,772,008
	預り金の増減額(△は減少)	506,121
	小計	1,584,689,495
	利息及び配当金の受取額	3,661
	利息の支払額	△ 294,557,068
	業務活動によるキャッシュ・フロー	1,290,136,088
2	投資活動によるキャッシュ・フロー	
	有形固定資産の取得による支出	△ 1,555,549,562
	無形固定資産の取得による支出	△ 96,081,234
	国庫補助金等による収入	777,953,718
	一般会計又は他の特別会計からの繰入金による収入	645,931,000
	特定収入仮払消費税及び地方消費税	△ 95,954,713
	貸付による支出	△ 3,840,000
	貸付償還による収入	2,380,000
	投資活動によるキャッシュ・フロー	△ 325,160,791
3	財務活動によるキャッシュ・フロー	
	建設改良費等の財源に充てるための企業債による収入	1,129,200,000
	建設改良費等の財源に充てるための企業債の償還による支出	△ 1,291,304,433
	財務活動によるキャッシュ・フロー	△ 162,104,433
	資金増加額(又は減少額)	802,870,864
	資金期首残高	359,565,008
	資金期末残高	1,162,435,872

収益費用明細書

収 入

款	項	目	節	金額(円)	
下水道事業 収 益				2,633,157,818	
	営業収益			1,320,776,024	
		下水道使用料			1,119,751,425
			下水道使用料		1,119,751,425
		雨水処理負担金			200,592,599
			雨水処理負担金		200,592,599
		その他営業収益			432,000
	手数料			432,000	
	営業外収益				1,291,439,872
		受取利息及び配当金			3,661
			預金利息		3,661
		他会計補助金			210,000,000
			他会計補助金		210,000,000
		長期前受金戻入			1,076,787,656
			国庫補助金		287,701,587
			県補助金		428,774
			他会計補助金		475,901,811
			受益者負担金		44,129,355
			公共下水道費負担金		17,883,811
			受贈財産評価額		250,742,318
		雑収益			4,648,555
			公共下水道費負担金		4,628,907
			その他雑収益		19,648
	特別利益				20,941,922
		特別利益			20,941,922
			特別利益		20,941,922

支 出

款	項	目	節	金額(円)	
下水道事業 費 用				2,490,809,769	
	営業費用			2,178,163,322	
		管 渠 費			59,692,713
			備消耗品費		216,701
			光熱水費		2,106,332
			印刷製本費		96,500



款	項	目	節	金額(円)
			通信運搬費	431,730
			委託料	40,532,360
			使用料及び賃借料	1,748,090
			工事費	14,561,000
		ポンプ場費		54,608,951
			備消耗品費	25,890
			燃料費	137,211
			光熱水費	3,134,088
			通信運搬費	93,278
			委託料	11,028,954
			手数料	15,000
			修繕費	39,007,000
			保険料	1,167,530
		普及促進費		3,884,515
			通信運搬費	4,515
			委託料	3,880,000
		業務費		51,089,252
			委託料	4,376,000
			負担金	46,713,252
		総係費		62,973,138
			給料	25,207,200
			手当	15,809,046
			賞与引当金繰入額	3,779,000
			報酬	1,765,584
			法定福利費	12,171,301
			法定福利費引当金繰入額	700,000
			旅費	28,347
			備消耗品費	744,646
			燃料費	87,928
			印刷製本費	23,886
			通信運搬費	118,171
			委託料	240,000
			手数料	125,910
			使用料及び賃借料	566,400
			負担金	435,133
			食糧費	1,064
			保険料	165,522
			貸倒引当金繰入額	1,004,000
		流域下水道維持管理負担金		480,445,928
			流域下水道維持管理負担金	480,445,928

款	項	目	節	金額(円)
		減 価 償 却 費		1,465,099,147
			有形固定資産減価償却費	1,323,646,223
			無形固定資産減価償却費	141,452,924
		資 産 減 耗 費		369,678
			固定資産除却費	369,678
	営業外費用			308,021,363
		支 払 利 息		294,557,068
			企業債利息	294,557,068
		雑 支 出		13,464,295
			雑 支 出	13,464,295
	特別損失			4,625,084
		特 別 損 失		4,625,084
			特 別 損 失	4,625,084

資本的収支明細書

収 入

款	項	目	節	金額(円)
資本的収入				2,555,464,718
	企業債			1,129,200,000
		企業債		1,129,200,000
			企業債	1,129,200,000
	他会計補助金			645,931,000
		他会計補助金		645,931,000
			他会計補助金	645,931,000
	負担金等			149,855,718
		負担金等		149,855,718
			受益者負担金	57,183,620
			公共下水道費負担金	92,672,098
	国庫補助金			628,098,000
		国庫補助金		628,098,000
			国庫補助金	628,098,000
	長期貸付金償還金			2,380,000
		長期貸付金償還金		2,380,000
			長期貸付金償還金	2,380,000

支 出

款	項	目	節	金額(円)
資本的支出				2,942,105,229
	建設改良費			1,646,960,796
		管路建設費		1,044,863,911
			委託料	145,101,003
			補償金	2,324,925
			工事費	894,765,730
			負担金	2,672,253
		管路改良費		58,400,910
			委託料	30,704,910
			工事費	27,696,000
		ポンプ場建設改良費		396,554,547
			工事費	396,554,547
		事務費		51,060,194
			給料	24,385,392

款	項	目	節	金額(円)
			手 当	15,554,609
			法 定 福 利 費	11,120,193
		流域下水道建設負担金		96,081,234
			流域下水道建設負担金	96,081,234
	企業債償還金			1,291,304,433
		企 業 債 償 還 金		1,291,304,433
			元 金 償 還 金	1,291,304,433
	長期貸付金			3,840,000
		長 期 貸 付 金		3,840,000
			長 期 貸 付 金	3,840,000

固定資産

(1)有形固定資産明細書

資産の種類	年度当初 現在高	当年度 増加額	当年度 減少額	年度末 現在高
土地	708,778,710	0	0	708,778,710
建物	194,008,263	0	0	194,008,263
構築物	39,195,688,168	1,269,116,774	0	40,464,804,942
機械及び装置	223,113,904	183,055,667	672,144	405,497,427
建設仮勘定	67,149,000	272,089,350	67,149,000	272,089,350
計	40,388,738,045	1,724,261,791	67,821,144	42,045,178,692

(2)無形固定資産明細書

資産の種類	年度当初 現在高	当年度 増加額	当年度 減少額	当年度 減価償却高
施設利用権	3,199,967,373	96,081,234	0	141,452,924
計	3,199,967,373	96,081,234	0	141,452,924

(3)投資その他の資産明細書

資産の種類	年度当初 現在高	当年度 増加額	当年度 減少額	当年度 減価償却高
出資金	690,000	0	0	0
長期貸付金	1,130,000	3,840,000	3,020,000	0
計	1,820,000	3,840,000	3,020,000	0

明細書

(単位 円)

減価償却累計額				年度末
前年度末償却高	当年度増加額	当年度減少額	累計	償却未済高
0	0	0	0	708,778,710
0	10,267,749	0	10,267,749	183,740,514
0	1,241,644,955	0	1,241,644,955	39,223,159,987
0	71,733,519	302,466	71,431,053	334,066,374
0	0	0	0	272,089,350
0	1,323,646,223	302,466	1,323,343,757	40,721,834,935

(単位 円)

年度末 現在高
3,154,595,683
3,154,595,683

(単位 円)

年度末 現在高	備考
690,000	(公財)埼玉県下水道公社
1,950,000	水洗便所等改造資金貸付金
2,640,000	

企 業 債

明 細 書

(単位 円)

借 入 先	発行年月日	発行総額	償 還	
			当年度償還高	
平成04年度 財務省	平成05年04月27日	708,600,000	41,715,486	
平成04年度 財務省	平成05年04月27日	164,900,000	9,707,711	
平成05年度 財務省	平成06年04月28日	461,200,000	25,822,095	
平成05年度 財務省	平成06年04月28日	125,600,000	7,032,210	
平成06年度 財務省	平成06年12月26日	18,000,000	1,013,968	
平成06年度 財務省	平成07年05月12日	66,800,000	3,491,647	
平成07年度 財務省	平成08年03月14日	94,200,000	4,572,481	
平成08年度 財務省	平成09年05月26日	86,500,000	3,970,822	
平成09年度 財務省	平成10年05月06日	75,200,000	3,288,735	
平成10年度 財務省	平成11年05月07日	176,300,000	7,558,239	
平成11年度 財務省	平成12年05月10日	116,800,000	4,918,176	
平成12年度 財務省	平成13年05月15日	89,200,000	3,659,343	
平成13年度 財務省	平成14年05月20日	107,500,000	4,341,347	
平成14年度 財務省	平成15年03月25日	798,200,000	31,809,484	
平成14年度 財務省	平成15年05月26日	57,100,000	2,279,219	
平成15年度 財務省	平成16年05月27日	38,300,000	1,483,438	
平成16年度 財務省	平成17年05月27日	21,800,000	829,408	
平成17年度 財務省	平成18年01月31日	332,500,000	12,525,125	
平成17年度 財務省	平成18年05月26日	24,700,000	910,065	
平成18年度 財務省	平成19年05月28日	91,200,000	3,317,780	
平成19年度 財務省	平成20年05月27日	80,600,000	2,854,245	
平成20年度 財務省	平成21年01月27日	771,000,000	27,536,860	
平成20年度 財務省	平成21年05月26日	38,800,000	1,353,752	
平成21年度 財務省	平成22年03月25日	285,900,000	9,768,976	
平成21年度 財務省	平成22年05月26日	18,600,000	640,635	
平成22年度 財務省	平成22年09月27日	253,000,000	8,773,911	
平成22年度 財務省	平成23年05月26日	55,400,000	1,904,107	

	高	未償還残高	発行価格	利率(%)	償還終期
	償還高累計				
	619,519,465	89,080,535	708,600,000	4.40	令和05年03月25日
	144,169,856	20,730,144	164,900,000	4.40	令和05年03月25日
	376,802,765	84,397,235	461,200,000	4.30	令和06年03月25日
	102,615,844	22,984,156	125,600,000	4.30	令和06年03月25日
	14,051,669	3,948,331	18,000,000	4.75	令和06年09月25日
	51,422,401	15,377,599	66,800,000	3.85	令和07年03月25日
	69,065,680	25,134,320	94,200,000	3.15	令和08年03月01日
	60,395,203	26,104,797	86,500,000	2.60	令和09年03月25日
	50,251,650	24,948,350	75,200,000	2.00	令和10年03月25日
	110,100,558	66,199,442	176,300,000	2.00	令和11年03月25日
	67,591,362	49,208,638	116,800,000	2.10	令和12年03月25日
	49,212,543	39,987,457	89,200,000	1.60	令和13年03月25日
	53,249,947	54,250,053	107,500,000	2.10	令和14年03月25日
	385,264,752	412,935,248	798,200,000	1.20	令和15年03月01日
	28,091,514	29,008,486	57,100,000	0.90	令和15年03月25日
	15,910,358	22,389,642	38,300,000	2.10	令和16年03月25日
	8,275,741	13,524,259	21,800,000	2.00	令和17年03月25日
	119,867,369	212,632,631	332,500,000	2.00	令和17年09月25日
	8,228,406	16,471,594	24,700,000	2.30	令和18年03月25日
	27,506,236	63,693,764	91,200,000	2.10	令和19年03月25日
	21,177,213	59,422,787	80,600,000	2.20	令和20年03月25日
	194,375,735	576,624,265	771,000,000	1.90	令和20年09月25日
	8,908,373	29,891,627	38,800,000	2.10	令和21年03月25日
	55,666,648	230,233,352	285,900,000	2.10	令和22年03月01日
	3,659,369	14,940,631	18,600,000	2.00	令和22年03月25日
	46,367,708	206,632,292	253,000,000	1.80	令和22年09月01日
	9,188,320	46,211,680	55,400,000	1.80	令和23年03月25日

借入先	発行年月日	発行総額	償還	
			当年度償還高	
平成23年度 財務省	平成24年03月26日	278,600,000	9,498,257	
平成23年度 財務省	平成24年05月28日	105,900,000	3,645,881	
平成24年度 財務省	平成25年03月25日	659,600,000	22,590,237	
平成24年度 財務省	平成25年05月28日	49,300,000	1,706,562	
平成06年度 簡易生命保険	平成07年05月11日	544,100,000	28,440,196	
平成07年度 簡易生命保険	平成09年01月31日	489,800,000	23,122,522	
平成08年度 簡易生命保険	平成09年05月29日	479,600,000	22,016,256	
平成09年度 簡易生命保険	平成10年05月28日	905,200,000	39,587,272	
平成11年度 簡易生命保険	平成12年01月28日	823,800,000	34,967,831	
平成12年度 簡易生命保険	平成13年01月30日	613,900,000	25,467,932	
平成13年度 簡易生命保険	平成14年01月23日	542,400,000	22,134,614	
平成15年度 簡易生命保険	平成16年02月27日	542,500,000	21,327,934	
平成16年度 簡易生命保険	平成17年01月31日	493,600,000	18,919,494	
平成18年度 簡易生命保険	平成18年12月26日	317,700,000	11,679,018	
平成19年度 簡易生命保険	平成20年03月31日	540,200,000	19,245,745	
平成04年度 地方公共団体金融機構	平成05年03月26日	65,900,000	4,477,051	
平成04年度 地方公共団体金融機構	平成05年03月26日	266,400,000	18,018,189	
平成04年度 地方公共団体金融機構	平成05年03月26日	44,100,000	2,996,024	
平成05年度 地方公共団体金融機構	平成06年03月23日	77,300,000	4,728,193	
平成05年度 地方公共団体金融機構	平成06年03月23日	232,000,000	14,132,340	
平成05年度 地方公共団体金融機構	平成06年03月23日	47,200,000	2,887,073	
平成05年度 地方公共団体金融機構	平成06年04月28日	7,800,000	502,846	
平成06年度 地方公共団体金融機構	平成06年12月20日	26,000,000	1,695,259	
平成06年度 地方公共団体金融機構	平成07年03月30日	41,100,000	2,598,661	
平成06年度 地方公共団体金融機構	平成07年03月30日	343,900,000	21,669,971	
平成06年度 地方公共団体金融機構	平成07年03月30日	66,400,000	4,198,322	
平成07年度 地方公共団体金融機構	平成08年03月22日	118,100,000	6,495,997	

(単位 円)

高	償還高累計	未償還残高	発行価格	利率(%)	償還終期
	37,047,080	241,552,920	278,600,000	1.70	令和24年03月01日
	14,241,306	91,658,694	105,900,000	1.60	令和24年03月25日
	66,770,442	592,829,558	659,600,000	1.50	令和25年03月01日
	5,049,082	44,250,918	49,300,000	1.40	令和25年03月25日
	418,846,228	125,253,772	544,100,000	3.85	令和07年03月31日
	350,010,390	139,789,610	489,800,000	2.90	令和08年09月30日
	334,861,724	144,738,276	479,600,000	2.60	令和09年03月31日
	604,890,870	300,309,130	905,200,000	2.00	令和10年03月31日
	496,722,132	327,077,868	823,800,000	2.00	令和11年09月30日
	347,770,513	266,129,487	613,900,000	1.80	令和12年09月30日
	279,802,048	262,597,952	542,400,000	2.10	令和13年09月30日
	240,997,262	301,502,738	542,500,000	1.80	令和15年09月30日
	195,439,359	298,160,641	493,600,000	2.10	令和16年09月30日
	101,689,428	216,010,572	317,700,000	2.10	令和18年09月30日
	143,274,168	396,925,832	540,200,000	2.10	令和20年03月31日
	65,900,000	0	65,900,000	4.50	令和03年03月20日
	266,400,000	0	266,400,000	4.45	令和03年03月20日
	44,100,000	0	44,100,000	4.50	令和03年03月20日
	72,392,837	4,907,163	77,300,000	3.75	令和04年03月20日
	217,339,927	14,660,073	232,000,000	3.70	令和04年03月20日
	44,203,647	2,996,353	47,200,000	3.75	令和04年03月20日
	7,274,785	525,215	7,800,000	4.40	令和04年03月20日
	23,299,811	2,700,189	26,000,000	4.85	令和04年09月20日
	35,521,971	5,578,029	41,100,000	4.75	令和05年03月20日
	297,419,690	46,480,310	343,900,000	4.70	令和05年03月20日
	57,388,292	9,011,708	66,400,000	4.75	令和05年03月20日
	97,306,875	20,793,125	118,100,000	3.25	令和06年03月20日

(単位 円)

借入先	発行年月日	発行総額	償還	
			当年度償還高	
平成07年度 地方公共団体金融機構	平成08年03月22日	139,200,000	7,631,743	
平成07年度 地方公共団体金融機構	平成08年03月22日	61,500,000	3,382,759	
平成07年度 地方公共団体金融機構	平成09年01月20日	24,800,000	1,330,206	
平成08年度 地方公共団体金融機構	平成09年05月30日	46,300,000	2,383,879	
平成08年度 地方公共団体金融機構	平成09年05月30日	192,000,000	9,885,629	
平成08年度 地方公共団体金融機構	平成09年05月30日	41,400,000	2,131,589	
平成09年度 地方公共団体金融機構	平成10年04月20日	351,300,000	17,105,249	
平成09年度 地方公共団体金融機構	平成10年04月20日	142,700,000	6,965,788	
平成09年度 地方公共団体金融機構	平成10年04月20日	39,900,000	1,947,687	
平成10年度 地方公共団体金融機構	平成11年04月30日	278,500,000	13,259,703	
平成10年度 地方公共団体金融機構	平成11年04月30日	136,500,000	6,498,921	
平成10年度 地方公共団体金融機構	平成11年04月30日	94,500,000	4,499,253	
平成11年度 地方公共団体金融機構	平成12年01月28日	39,100,000	1,849,754	
平成11年度 地方公共団体金融機構	平成12年04月28日	257,000,000	12,031,898	
平成11年度 地方公共団体金融機構	平成12年04月28日	49,600,000	2,322,109	
平成11年度 地方公共団体金融機構	平成12年04月28日	60,400,000	2,827,730	
平成12年度 地方公共団体金融機構	平成13年01月30日	25,900,000	1,193,727	
平成12年度 地方公共団体金融機構	平成13年04月27日	61,500,000	2,776,297	
平成12年度 地方公共団体金融機構	平成13年04月27日	180,400,000	8,134,115	
平成12年度 地方公共団体金融機構	平成13年04月27日	43,200,000	1,950,180	
平成13年度 地方公共団体金融機構	平成14年01月10日	36,900,000	1,671,584	
平成13年度 地方公共団体金融機構	平成14年04月30日	143,800,000	6,456,759	
平成13年度 地方公共団体金融機構	平成14年04月30日	209,500,000	9,406,753	
平成13年度 地方公共団体金融機構	平成14年04月30日	52,600,000	2,361,791	
平成14年度 地方公共団体金融機構	平成15年01月30日	165,900,000	7,340,440	
平成14年度 地方公共団体金融機構	平成15年04月25日	10,600,000	464,722	
平成14年度 地方公共団体金融機構	平成15年04月25日	287,800,000	12,617,635	

高	償還高累計	未償還残高	発行価格	利率(%)	償還終期
	114,795,738	24,404,262	139,200,000	3.20	令和06年03月20日
	50,672,081	10,827,919	61,500,000	3.25	令和06年03月20日
	19,808,409	4,991,591	24,800,000	3.10	令和06年09月20日
	36,111,383	10,188,617	46,300,000	2.65	令和07年03月20日
	149,749,149	42,250,851	192,000,000	2.65	令和07年03月20日
	32,289,661	9,110,339	41,400,000	2.65	令和07年03月20日
	260,339,423	90,960,577	351,300,000	2.05	令和08年03月20日
	105,602,241	37,097,759	142,700,000	2.10	令和08年03月20日
	29,527,186	10,372,814	39,900,000	2.10	令和08年03月20日
	193,153,554	85,346,446	278,500,000	2.00	令和09年03月20日
	94,669,515	41,830,485	136,500,000	2.00	令和09年03月20日
	65,540,433	28,959,567	94,500,000	2.00	令和09年03月20日
	26,087,056	13,012,944	39,100,000	2.10	令和09年09月20日
	165,356,491	91,643,509	257,000,000	2.10	令和10年03月20日
	31,913,160	17,686,840	49,600,000	2.10	令和10年03月20日
	38,861,992	21,538,008	60,400,000	2.10	令和10年03月20日
	16,189,819	9,710,181	25,900,000	1.90	令和10年09月20日
	37,838,452	23,661,548	61,500,000	1.40	令和11年03月20日
	111,232,614	69,167,386	180,400,000	1.35	令和11年03月20日
	26,579,206	16,620,794	43,200,000	1.40	令和11年03月20日
	21,264,546	15,635,454	36,900,000	2.00	令和11年09月20日
	79,197,117	64,602,883	143,800,000	2.10	令和12年03月20日
	115,381,058	94,118,942	209,500,000	2.10	令和12年03月20日
	28,969,182	23,630,818	52,600,000	2.10	令和12年03月20日
	90,411,749	75,488,251	165,900,000	1.50	令和12年09月20日
	5,661,315	4,938,685	10,600,000	1.10	令和13年03月20日
	153,710,020	134,089,980	287,800,000	1.10	令和13年03月20日



(単位 円)

借入先	発行年月日	発行総額	償還	
			当年度償還高	
平成14年度 地方公共団体金融機構	平成15年04月25日	62,600,000	2,744,489	
平成15年度 地方公共団体金融機構	平成16年02月27日	55,200,000	2,404,578	
平成15年度 地方公共団体金融機構	平成16年04月28日	51,800,000	2,232,670	
平成15年度 地方公共団体金融機構	平成16年04月28日	293,900,000	12,667,603	
平成15年度 地方公共団体金融機構	平成16年04月28日	54,900,000	2,366,286	
平成16年度 地方公共団体金融機構	平成17年04月22日	48,900,000	2,066,146	
平成16年度 地方公共団体金融機構	平成17年04月22日	177,300,000	7,491,363	
平成16年度 地方公共団体金融機構	平成17年04月22日	33,600,000	1,419,683	
平成17年度 地方公共団体金融機構	平成18年01月31日	28,100,000	1,175,539	
平成17年度 地方公共団体金融機構	平成18年04月21日	16,400,000	675,378	
平成17年度 地方公共団体金融機構	平成18年04月21日	195,500,000	8,051,002	
平成17年度 地方公共団体金融機構	平成18年04月21日	28,200,000	1,161,321	
平成18年度 地方公共団体金融機構	平成18年12月08日	60,300,000	2,456,232	
平成18年度 地方公共団体金融機構	平成19年04月27日	30,400,000	1,229,606	
平成18年度 地方公共団体金融機構	平成19年04月27日	39,600,000	1,601,725	
平成18年度 地方公共団体金融機構	平成19年04月27日	127,200,000	5,144,932	
平成20年度 地方公共団体金融機構	平成21年05月28日	201,300,000	7,808,921	
平成20年度 地方公共団体金融機構	平成21年05月28日	152,800,000	5,927,487	
平成20年度 地方公共団体金融機構	平成21年05月28日	50,000,000	1,939,622	
平成21年度 地方公共団体金融機構	平成22年03月25日	4,900,000	187,428	
平成21年度 地方公共団体金融機構	平成22年03月25日	39,200,000	1,499,424	
平成21年度 地方公共団体金融機構	平成22年05月26日	155,200,000	5,345,518	
平成21年度 地方公共団体金融機構	平成22年05月26日	104,300,000	3,592,381	
平成21年度 地方公共団体金融機構	平成22年05月26日	18,100,000	623,414	
平成21年度 地方公共団体金融機構	平成22年05月26日	2,200,000	75,775	
平成22年度 地方公共団体金融機構	平成22年08月26日	18,000,000	639,766	
平成22年度 地方公共団体金融機構	平成23年05月30日	234,100,000	8,046,055	

高償還高累計	未償還残高	発行価格	利率(%)	償還終期
33,433,797	29,166,203	62,600,000	1.10	令和13年03月20日
27,170,777	28,029,223	55,200,000	1.80	令和13年09月20日
24,071,051	27,728,949	51,800,000	2.00	令和14年03月20日
136,573,011	157,326,989	293,900,000	2.00	令和14年03月20日
25,511,596	29,388,404	54,900,000	2.00	令和14年03月20日
20,615,770	28,284,230	48,900,000	2.00	令和15年03月20日
74,747,971	102,552,029	177,300,000	2.00	令和15年03月20日
14,165,435	19,434,565	33,600,000	2.00	令和15年03月20日
11,250,089	16,849,911	28,100,000	2.00	令和15年09月20日
6,132,591	10,267,409	16,400,000	2.20	令和16年03月20日
73,104,954	122,395,046	195,500,000	2.20	令和16年03月20日
10,545,063	17,654,937	28,200,000	2.20	令和16年03月20日
21,300,069	38,999,931	60,300,000	2.20	令和16年09月20日
10,194,118	20,205,882	30,400,000	2.10	令和17年03月20日
13,279,181	26,320,819	39,600,000	2.10	令和17年03月20日
42,654,338	84,545,662	127,200,000	2.10	令和17年03月20日
51,386,636	149,913,364	201,300,000	2.10	令和19年03月20日
39,005,851	113,794,149	152,800,000	2.10	令和19年03月20日
12,763,694	37,236,306	50,000,000	2.10	令和19年03月20日
1,070,605	3,829,395	4,900,000	2.00	令和20年03月20日
8,564,847	30,635,153	39,200,000	2.00	令和20年03月20日
30,534,088	124,665,912	155,200,000	2.00	令和22年03月20日
20,520,009	83,779,991	104,300,000	2.00	令和22年03月20日
3,560,997	14,539,003	18,100,000	2.00	令和22年03月20日
432,830	1,767,170	2,200,000	2.00	令和22年03月20日
3,690,036	14,309,964	18,000,000	1.60	令和22年03月20日
38,826,456	195,273,544	234,100,000	1.80	令和23年03月20日

借入先	発行年月日	発行総額	償還	
			当年度償還高	
平成22年度 地方公共団体金融機構	平成23年05月30日	60,700,000	2,086,268	
平成23年度 地方公共団体金融機構	平成24年03月27日	71,300,000	2,430,817	
平成24年度 地方公共団体金融機構	平成25年05月30日	371,200,000	12,849,404	
平成25年度 地方公共団体金融機構	平成26年02月06日	222,100,000	7,549,942	
平成25年度 地方公共団体金融機構	平成26年05月23日	481,400,000	16,433,202	
平成26年度 地方公共団体金融機構	平成27年03月24日	124,600,000	4,301,416	
平成26年度 地方公共団体金融機構	平成27年05月26日	537,400,000	18,552,012	
平成27年度 地方公共団体金融機構	平成27年10月29日	142,300,000	2,480,359	
平成27年度 地方公共団体金融機構	平成28年05月26日	565,600,000	0	
平成28年度 地方公共団体金融機構	平成28年12月27日	64,000,000	0	
平成28年度 地方公共団体金融機構	平成29年05月25日	725,100,000	0	
平成29年度 地方公共団体金融機構	平成30年05月24日	793,900,000	0	
平成30年度 地方公共団体金融機構	平成30年08月29日	50,900,000	0	
平成30年度 地方公共団体金融機構	令和01年05月27日	760,800,000	0	
令和01年度 地方公共団体金融機構	令和01年11月28日	300,000,000	0	
令和01年度 地方公共団体金融機構	令和02年02月27日	139,400,000	0	
令和01年度 地方公共団体金融機構	令和02年03月26日	748,800,000	0	
令和02年度 地方公共団体金融機構	令和02年10月08日	244,600,000	0	
令和02年度 地方公共団体金融機構	令和02年10月08日	13,400,000	0	
令和02年度 地方公共団体金融機構	令和03年03月25日	633,300,000	0	
令和02年度 地方公共団体金融機構	令和03年03月25日	105,600,000	0	
令和02年度 地方公共団体金融機構	令和03年03月25日	132,300,000	0	
平成24年度 (株) 埼玉りそな銀行	平成24年12月03日	350,000,000	19,695,202	
平成24年度 (株) 埼玉りそな銀行	平成24年12月03日	50,000,000	2,813,600	
平成27年度 (株) 埼玉りそな銀行	平成27年12月01日	345,000,000	19,188,966	
平成27年度 (株) 埼玉りそな銀行	平成27年12月01日	55,000,000	3,059,110	
平成28年度 (株) 埼玉りそな銀行	平成28年10月26日	345,000,000	19,773,368	

(単位 円)

高	償還高累計	未償還残高	発行価格	利率(%)	償還終期
9,481,180	61,818,820	71,300,000	1.70	令和24年03月20日	
38,016,620	333,183,380	371,200,000	1.40	令和25年03月20日	
18,665,398	203,434,602	222,100,000	1.50	令和25年09月20日	
32,638,732	448,761,268	481,400,000	1.40	令和26年03月20日	
4,301,416	120,298,584	124,600,000	1.20	令和27年03月20日	
18,552,012	518,847,988	537,400,000	1.20	令和27年03月20日	
2,480,359	139,819,641	142,300,000	1.10	令和27年09月20日	
0	565,600,000	565,600,000	0.20	令和28年03月20日	
0	64,000,000	64,000,000	0.50	令和28年09月20日	
0	725,100,000	725,100,000	0.60	令和29年03月20日	
0	793,900,000	793,900,000	0.50	令和30年03月20日	
0	50,900,000	50,900,000	0.60	令和30年03月20日	
0	760,800,000	760,800,000	0.40	令和31年03月20日	
0	300,000,000	300,000,000	0.09	令和21年09月20日	
0	139,400,000	139,400,000	0.30	令和31年09月20日	
0	748,800,000	748,800,000	0.30	令和32年03月20日	
0	244,600,000	244,600,000	0.30	令和22年09月20日	
0	13,400,000	13,400,000	0.30	令和22年09月20日	
0	633,300,000	633,300,000	0.50	令和33年03月20日	
0	105,600,000	105,600,000	0.50	令和33年03月20日	
0	132,300,000	132,300,000	0.50	令和33年03月20日	
105,418,366	244,581,634	350,000,000	1.22	令和14年09月30日	
15,059,786	34,940,214	50,000,000	1.22	令和14年09月30日	
47,668,953	297,331,047	345,000,000	0.85	令和17年09月30日	
7,599,406	47,400,594	55,000,000	0.85	令和17年09月30日	
29,634,522	315,365,478	345,000,000	0.35	令和18年09月30日	

借入先	発行年月日	発行総額	償還	
			当年度償還高	
平成28年度 (株) 埼玉りそな銀行	平成28年10月26日	55,000,000	3,152,282	
平成29年度 (株) 埼玉りそな銀行	平成30年05月24日	17,100,000	0	
平成29年度 (株) 埼玉りそな銀行	平成30年05月24日	118,600,000	0	
平成30年度 (株) 埼玉りそな銀行	平成30年12月07日	270,000,000	0	
平成30年度 (株) 埼玉りそな銀行	平成30年12月07日	30,000,000	0	
平成30年度 (株) 埼玉りそな銀行	令和01年05月27日	14,100,000	1,403,032	
平成24年度 (株) 武蔵野銀行	平成25年03月25日	54,700,000	6,137,062	
令和01年度 (株) 武蔵野銀行	令和02年03月06日	24,500,000	2,439,196	
平成24年度 (株) 千葉銀行	平成25年03月25日	363,400,000	40,720,714	
平成21年度 城北信用金庫	平成21年10月30日	340,000,000	19,542,055	
平成21年度 城北信用金庫	平成21年10月30日	90,000,000	5,172,897	
平成23年度 城北信用金庫	平成23年12月01日	50,000,000	2,799,482	
平成23年度 城北信用金庫	平成23年12月01日	360,000,000	20,156,266	
平成22年度 青木信用金庫	平成22年11月01日	370,000,000	20,859,002	
平成22年度 青木信用金庫	平成22年11月01日	60,000,000	3,382,541	
平成20年度 亀有信用金庫	平成20年11月17日	320,000,000	18,921,492	
平成20年度 亀有信用金庫	平成20年11月17日	90,000,000	5,321,670	
平成22年度 埼玉縣信用金庫	平成23年03月25日	301,100,000	31,313,602	
平成22年度 埼玉縣信用金庫	平成23年03月25日	79,300,000	8,246,988	
平成29年度 埼玉縣信用金庫	平成30年05月24日	10,700,000	1,062,775	
平成18年度 さいかつ農業協同組合	平成18年10月20日	214,000,000	13,219,914	
平成18年度 さいかつ農業協同組合	平成18年10月20日	86,000,000	5,312,676	
平成19年度 さいかつ農業協同組合	平成19年11月01日	270,000,000	16,406,157	
平成19年度 さいかつ農業協同組合	平成19年11月01日	100,000,000	6,076,353	
平成25年度 さいかつ農業協同組合	平成25年11月01日	345,000,000	19,302,475	
平成25年度 さいかつ農業協同組合	平成25年11月01日	55,000,000	3,077,206	
平成26年度 さいかつ農業協同組合	平成26年12月01日	345,000,000	19,284,310	

(単位 円)

高	償還高累計	未償還残高	発行価格	利率(%)	償還終期
0	17,100,000	17,100,000	0.59	令和20年03月31日	
0	118,600,000	118,600,000	0.59	令和20年03月31日	
0	270,000,000	270,000,000	0.56	令和20年09月30日	
0	30,000,000	30,000,000	0.56	令和20年09月30日	
2,807,340	11,292,660	14,100,000	0.14	令和11年03月31日	
48,542,976	6,157,024	54,700,000	0.33	令和04年03月31日	
3,668,083	20,831,917	24,500,000	0.10	令和11年09月30日	
322,563,965	40,836,035	363,400,000	0.28	令和04年03月31日	
150,003,321	189,996,679	340,000,000	2.80	令和11年09月30日	
39,706,758	50,293,242	90,000,000	2.80	令和11年09月30日	
17,319,687	32,680,313	50,000,000	1.83	令和13年09月30日	
124,701,726	235,298,274	360,000,000	1.83	令和13年09月30日	
144,983,213	225,016,787	370,000,000	2.40	令和12年09月30日	
23,510,793	36,489,207	60,000,000	2.40	令和12年09月30日	
163,825,909	156,174,091	320,000,000	2.24	令和10年09月30日	
46,076,035	43,923,965	90,000,000	2.24	令和10年09月30日	
301,100,000	0	301,100,000	0.88	令和03年03月31日	
79,300,000	0	79,300,000	0.88	令和03年03月31日	
3,179,743	7,520,257	10,700,000	0.27	令和10年03月31日	
135,886,316	78,113,684	214,000,000	2.20	令和08年09月30日	
54,608,519	31,391,481	86,000,000	2.20	令和08年09月30日	
151,482,680	118,517,320	270,000,000	2.80	令和09年09月30日	
56,104,685	43,895,315	100,000,000	2.80	令和09年09月30日	
85,239,800	259,760,200	345,000,000	1.09	令和15年09月30日	
13,588,951	41,411,049	55,000,000	1.09	令和15年09月30日	
66,734,328	278,265,672	345,000,000	0.91	令和16年09月30日	

借入先	発行年月日	発行総額	償還	
			当年度償還高	
平成26年度 さいかつ農業協同組合	平成26年12月01日	55,000,000	3,074,311	
平成29年度 さいかつ農業協同組合	平成29年11月20日	345,000,000	9,657,594	
平成29年度 さいかつ農業協同組合	平成29年11月20日	55,000,000	1,539,616	
平成30年度 さいかつ農業協同組合	令和01年05月27日	161,700,000	0	
平成17年度 日本生命保険相互会社	平成17年11月15日	200,000,000	12,542,330	
平成17年度 日本生命保険相互会社	平成17年11月15日	50,000,000	3,135,583	
合計		33,071,000,000	1,291,304,433	

(単位 円)

高	未償還残高	発行価格	利率(%)	償還終期	
					償還高累計
	10,638,808	44,361,192	55,000,000	0.91	令和16年09月30日
	9,657,594	335,342,406	345,000,000	0.60	令和19年09月30日
	1,539,616	53,460,384	55,000,000	0.60	令和19年09月30日
	0	161,700,000	161,700,000	0.65	令和31年03月31日
	140,414,938	59,585,062	200,000,000	1.97	令和07年09月30日
	35,103,737	14,896,263	50,000,000	1.97	令和07年09月30日
	12,999,512,930	20,071,487,070	33,071,000,000		

## 注記

### I. 重要な会計方針

#### 1 固定資産の減価償却の方法

##### (1) 有形固定資産（リース資産を除く。）

・減価償却の方法 定額法による。

・主な耐用年数

建物 8年～50年

構築物 10年～50年

機械及び装置 6年～30年

##### (2) 無形固定資産

・減価償却の方法 定額法による。

・主な耐用年数

施設利用権 45年

#### 2 引当金の計上方法

##### (1) 退職給付引当金

本市は、退職手当組合（埼玉県市町村総合事務組合）に加入しており、公共下水道事業会計は、一般会計を通じて総合事務組合に負担金を拠出しているため、退職給付引当金を計上せず、拠出時に費用処理をしている。

##### (2) 賞与引当金

職員の期末手当及び勤勉手当の支給に備えるため、当年度末における支給見込額に基づき、当年度の負担に属する額（12月から3月までの4ヶ月分）7,716,000円を計上している。

##### (3) 法定福利費引当金

職員の期末手当及び勤勉手当に係る法定福利費の支出に備えるため、当年度末における支給見込額に基づき、当年度の負担に属する額（12月から3月までの4ヶ月分）1,433,000円を計上している。

##### (4) 貸倒引当金

債務の不納欠損による損失に備えるため、貸倒実績率等による回収不能見込額1,004,000円を計上している。

#### 3 消費税及び地方消費税の会計処理

消費税及び地方消費税の会計処理は税抜方式による。

### II. 貸借対照表等関連

貸借対照表に計上されている企業債（当該事業年度の末日から起算して1年以内に償還予定のものも含む）のうち、一般会計が負担すると見込まれる額は3,569,585,002円である。

### III. セグメント情報の開示

八潮市公共下水道事業は、公共下水道事業のみを行っており、単一セグメントであるため、セグメント情報の記載は省略している。

#### IV. リース契約により使用する固定資産

##### 1 リース会計に係る特例措置

所有権移転外ファイナンス・リース取引については、通常の賃貸借取引に係る方法に準じた会計処理によっている。

##### 2 所有権移転外ファイナンス・リース取引に係る未経過リース料相当額

1年内 1,772 千円

1年超 4,418 千円

計 6,190 千円

#### V. 他会計補助金等の使途について

##### 1 収益的収支

###### (1) 雨水処理負担金

雨水処理負担金 200,592,599 円については、ポンプ場の維持管理費等の課税仕入れ(特定収入)に 55,541,467 円、企業債利息等の課税仕入れ以外(特定収入以外)に 39,396,572 円を充当した。また、使途が特定されていない不課税収入 105,654,560 円については、課税仕入れ割合による按分から、課税仕入れ(特定収入)に 72,058,457 円、課税仕入れ以外(特定収入以外)に 33,596,103 円とした。

###### (2) 他会計補助金

他会計補助金 210,000,000 円については、委託料等の課税仕入れ(特定収入)に 15,706,900 円、企業債利息の課税仕入れ以外(特定収入以外)に 14,575,951 円を充当した。また、使途が特定されていない不課税収入 179,717,149 円については、課税仕入れ割合による按分から、課税仕入れ(特定収入)に 122,570,577 円、課税仕入れ以外(特定収入以外)に 57,146,572 円とした。

##### 2 資本的収支

###### (1) 他会計補助金

他会計補助金 645,931,000 円については、企業債償還金に係る地方債で賄った事業の課税仕入れ(特定収入)に 76,510,242 円、課税仕入れ以外(特定収入以外)に 75,482,467 円を充当した。また、使途が特定されていない不課税収入 493,938,291 円については、課税仕入れ割合による按分から、課税仕入れ(特定収入)に 292,869,186 円、課税仕入れ以外(特定収入以外)に 9,935,269 円、企業債償還金に係る地方債で賄った事業の課税仕入れ(特定収入)に 90,468,919 円、課税仕入れ以外(特定収入以外)に 100,664,917 円とした。

###### (2) 負担金等

負担金等 57,183,620 円については、工事費等の課税仕入れ(特定収入)に全額充当した。

###### (3) 国庫補助金

国庫補助金 628,098,000 円については、工事費等の課税仕入れ(特定収入)に全額充当した。