Trường hợp các sông Nakagawa・Ayase・Motoarakawa・Ootoshifurutonegawa, Nīgatagawa・Shibakawa, Shin Shibakawa bị tràn
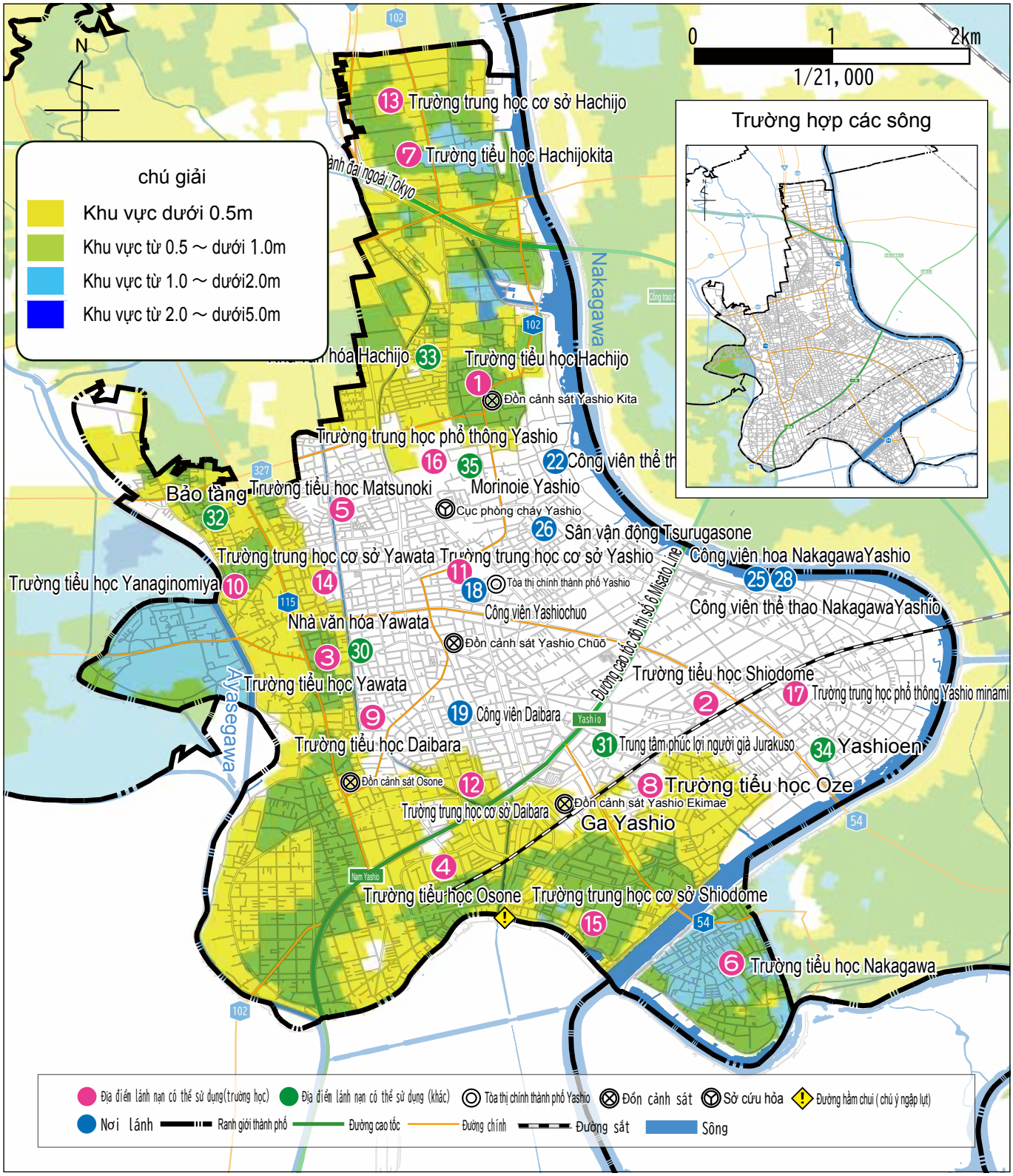
Khu vực giả định bị ngập lụt