南部区画整理事業について

峯岸　俊和

Q　市道6223号線沿いの重機置場や工務店の仕事場及び資材置場が、先月随時移転されました。そこで、中央地区52街区近辺の今後の事業の進捗状況についてお伺いします。

A　施行者であります都市基盤整備公団では、この52街区近辺につきましては、1号調整池が計画されている底地地権者の方々の移転先となっておりますます重機置場などの移転や土地の借地の交渉を鋭意進めているとのことでございます。

今後、52街区近辺における底地地権者の方々の対象物件について移転等が完了次第、工事に着手することとなっております。

現時点では、平成17年度から着手することを目標に進めているとのことでございます。

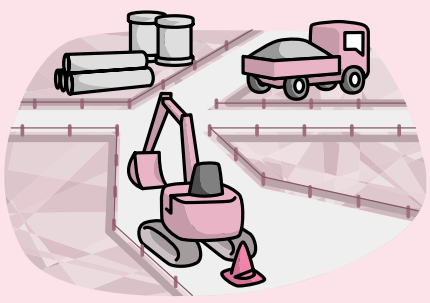

その他の一般質問事項

平成16年第1回定例会で行われたその他の一般質問事項については次のとおりです。

▼八潮市の公有財産について▼ユニバーサルシティの構築について▼児童生徒の問題行動等に対して▼大原公園、野球場、テニス場、管理について▼校庭の芝生化について▼道路行政について▼住みよく、美しい住環境づくりについて▼教育の充実、少人数学級について▼平成16年度の教育方針について▼水道事業の民間委託について▼インフルエンザについて▼学童保育について▼バス路線の空白地域について▼支援費制度について▼施政方針について▼擬似パトカー導入について▼指定管理者制度導入に向けて▼八潮市の情報公開制度について▼ボランティア活動の将来像について▼安全安心なまちづくりについて▼改革の推進による教育行政の充実について▼住民発議に対する対応について▼産業振興について▼西部拠点について▼福祉について▼教育について▼地域コミュニティー形成について▼安心・安全の街づくりについて▼子どもの安全対策について▼まちづくり交付金について▼水害対策について▼消防行政について▼雇用対策について▼保健行政について▼道路行政について▼市と市民とのトラブルについて▼交通行政について▼道路行政について▼治安について

●第１回定例会日程●

3月1日	**本　会　議** 開会、開議、会議録署名議員の指名、会期の決定、諸報告、請願上程付託、議案第１号～36号までの上程及び起案理由の説明
2日	つくばエクスプレス沿線整備特別委員会
5日	**議会運営委員会**
10日	**本　会　議** 総括質疑（議案に対する質疑）、議案の委員会付託、追加議案（議第１号議案）の上程及び提案理由の説明、質疑、討論、採決
11日	**総務文教常任委員会**
12日	**建設水道常任委員会**
15日	**民経消防常任委員会**
17日	**本会議（一般質問）**
18日	**本会議（一般質問）**
19日	**本会議（一般質問）**
22日	**本　会　議** 委員会報告、質疑、討論、採決、閉会

議会を傍聴しましょう

本会議及び委員会は、どなたでも傍聴することができます。

定例会は年4回開かれ、次回は6月1日に開会予定となっています。

傍聴は、市議会の活動にふれることのできる身近な方法ですので、ぜひ傍聴してください。

●本会議の傍聴

本会議場の傍聴席は、記者席4席、一般席42席があります。

傍聴を希望される方は、傍聴受付簿に住所・氏名を記入し、傍聴者入口から傍聴席に入ります。

●委員会の傍聴

委員会の傍聴できる人数は、10人までです。

なお、傍聴の手続きは、本会議と同様です。

●傍聴する際の注意事項

傍聴する際は、拍手をしたり騒ぎ立ててはいけないなどの傍聴規則を守りましょう。

また、傍聴される方は、傍聴席において写真、映画等の撮影又は録音等をすることができません。

【平成16年第1回定例会の傍聴者数82名】

次回の定例会は６月１日開会予定

議場の傍聴席

議会の詳細は「ホームページ」で、ご覧になれます。

議案の審議状況や市政に関する一般質問等の詳しい内容を知りたい方は、ホームページをご覧ください。

ご意見ご感想をお寄せください

■投稿規定

投稿原稿は、住所・氏名・年齢・職業・電話番号をご記入の上、下記までお送りください。ＦＡＸ可　048―996―4049

■送り先　〒340―8588　八潮市中央一丁目２番地１
八潮市議会事務局　議事調査課調査係

★八潮市議会のホームページアドレス及びメールアドレス

ＵＲＬ：http://www.city.yashio.saitama.jp/gikai/
E-mail：gikai@city.yashio.saitama.jp