

令和 2 年 度

八潮市上水道事業決算書

埼玉県八潮市

# 令和2年度 八潮市上水道事業決算書

## 目 次

### I 決算書類

1. 決算報告書	4
2. 損益計算書	8
3. 剰余金計算書	9
4. 剰余金処分計算書	10
5. 貸借対照表	11

### II 決算附属書類

1. 事業報告書	14
2. キャッシュ・フロー計算書	26
3. 収益費用明細書	27
4. 固定資産明細書	32
5. 企業債明細書	34
6. 継続費精算報告書	36
7. 注記	37

決 算 書 類

## 令和2年度 八潮市上水道事業

### (1) 収益的収入及び支出

#### 収 入

区 分	予		算
	当初予算額	補正予算額	地方公営企業法第24条第3項の規定による支出額に係る財源充当額
第1款 水道事業収益	2,195,811,000	△ 54,700,000	0
第1項 営業収益	1,931,240,000	△ 109,400,000	0
第2項 営業外収益	264,561,000	54,700,000	0
第3項 特別利益	10,000	0	0

#### 支 出

区 分	予				算
	当初予算額	補正予算額	予備費支出額	流用増減額	地方公営企業法第24条第3項の規定による支出額
第1款 水道事業費用	1,976,497,000	△ 5,277,000	0	0	0
第1項 営業費用	1,850,517,000	0	0	0	0
第2項 営業外費用	104,808,000	△ 5,277,000	0	0	0
第3項 特別損失	1,172,000	0	0	0	0
第4項 予備費	20,000,000	0	0	0	0

# 決算報告書

(単位 円)

額		決 算 額	予算額に比べ 決算額の増減	備 考
合 計				
2,141,111,000		2,179,078,933	37,967,933	
1,821,840,000		1,867,100,497	45,260,497	(うち仮受消費税及び地方消費税 168,878,893)
319,261,000		311,908,676	△ 7,352,324	( " 109,749)
10,000		69,760	59,760	

額			決 算 額	地方公営企 業法第26 条第2項の 規定による 繰 越 額	不 用 額	備 考
小 計	地方公営企 業法第26 条第2項の 規定による 繰 越 額	合 計				
1,971,220,000	0	1,971,220,000	1,795,556,420	0	175,663,580	
1,850,517,000	0	1,850,517,000	1,706,678,902	0	143,838,098	(うち仮払消費税及び地方消費税 95,673,603)
99,531,000	0	99,531,000	88,839,799	0	10,691,201	
1,172,000	0	1,172,000	37,719	0	1,134,281	( " 1,332)
20,000,000	0	20,000,000	0	0	20,000,000	

(2) 資本的収入及び支出  
収 入

区 分	予 算			地方公営企業法第26条の規定による繰越額に係る財源充当額
	当 初 予 算 額	補 正 予 算 額	小 計	
第1款 資本的収入	573,739,000	0	573,739,000	0
第1項 企業債	200,000,000	0	200,000,000	0
第2項 分担金	190,256,000	0	190,256,000	0
第3項 工事負担金	183,483,000	0	183,483,000	0

支 出

区 分	予 算				額	
	当 初 予 算 額	補 正 予 算 額	流 用 増 減 額	小 計	地 方 公 営 企 業 法 第 26 条 に よ る 繰 越 額	営 業 規 定 費 用 繰 越 額
第1款 資本的支出	1,379,500,000	0	0	1,379,500,000	0	43,266,000
第1項 建設改良費	1,103,193,000	0	0	1,103,193,000	0	43,266,000
第2項 企業債償還金	276,307,000	0	0	276,307,000	0	0

資本的収入額が資本的支出額に不足する額 668,551,851円は、当年度分消費税及び地方消費税資本的収支

(単位 円)

額		決 算 額	予算額に比べ 決算額の増減	備 考
継続費通次繰越額 に係る財源充当額	合 計			
0	573,739,000	482,498,888	△ 91,240,112	(うち仮受消費税及び地方消費税 13,531,000)
0	200,000,000	200,000,000	0	
0	190,256,000	148,841,000	△ 41,415,000	
0	183,483,000	133,657,888	△ 49,825,112	

合 計	決 算 額	翌年度繰越額			合 計	不 用 額	備 考
		地 企 26 定 繰	方 業 条 に 越	公 法 の よ			
1,422,766,000	1,151,050,739	14,090,000	44,523,000	58,613,000	213,102,261	(うち仮払消費税及び地方消費税 71,579,271)	
1,146,459,000	874,743,834	14,090,000	44,523,000	58,613,000	213,102,166		
276,307,000	276,306,905		0	0	95		

調整額 58,048,271円と過年度分損益勘定留保資金 316,800,696円、建設改良積立金 293,702,884円で補てんした。

## 令和2年度 八潮市上水道事業損益計算書

(令和2年 4月 1日から令和3年 3月31日まで)

(単位 円)

1. 営業収益			
(1) 給水収益	1,642,090,386		
(2) その他営業収益	<u>56,131,218</u>	1,698,221,604	
2. 営業費用			
(1) 原水及び浄水費	680,452,403		
(2) 配水及び給水費	177,574,010		
(3) 業務費	102,598,690		
(4) 総係費	74,367,020		
(5) 減価償却費	556,445,023		
(6) 資産減耗費	14,947,653		
(7) その他営業費用	<u>4,620,500</u>	<u>1,611,005,299</u>	
営業利益			87,216,305
3. 営業外収益			
(1) 受取利息及び配当金	301,570		
(2) 補助金	54,574,702		
(3) 長期前受金戻入	253,041,912		
(4) 雑収益	<u>3,968,003</u>	311,886,187	
4. 営業外費用			
(1) 支払利息	56,652,263		
(2) 雑支出	<u>17,957,908</u>	<u>74,610,171</u>	<u>237,276,016</u>
経常利益			324,492,321
5. 特別利益			
(1) 特別利益	<u>69,760</u>	69,760	
6. 特別損失			
(1) 特別損失	<u>36,387</u>	<u>36,387</u>	<u>33,373</u>
当年度純利益			324,525,694
前年度繰越利益剰余金			0
その他の未処分利益剰余金変動額			<u>293,702,884</u>
当年度未処分利益剰余金			<u><u>618,228,578</u></u>



令和2年度 八潮市上水道事業剰余金計算書

(令和2年 4月 1日から令和3年 3月31日まで)

(単位 円)

	資本金	剰 余 金									資本合計
		資 本 剰 余 金				利 益 剰 余 金					
		分担金	工事負担金	受贈財産 評価額	資本剰余金 合計	減債積立金	利益積立金	建設改良 積立金	未処分利益 剰余金	利益剰余金 合計	
前年度末残高	6,590,747,972	412,637,107	10,155,265	1,033,980	423,826,352	0	91,193,683	1,248,116,766	473,070,605	1,812,381,054	8,826,955,378
前年度処分額	183,923,531	0	0	0	0	0	0	289,147,074	△ 473,070,605	△ 183,923,531	0
議会での議決による処分額	183,923,531	0	0	0	0	0	0	289,147,074	△ 473,070,605	△ 183,923,531	0
減債積立金の積立	0	0	0	0	0	0	0	0	0	0	0
建設改良積立金の積立	0	0	0	0	0	0	0	289,147,074	△ 289,147,074	0	0
資本金へ組入	183,923,531	0	0	0	0	0	0	0	△ 183,923,531	△ 183,923,531	0
処分後残高	6,774,671,503	412,637,107	10,155,265	1,033,980	423,826,352	0	91,193,683	1,537,263,840	(繰越利益剰余金) 0	1,628,457,523	8,826,955,378
当年度変動額	0	0	0	0	0	0	0	△ 293,702,884	618,228,578	324,525,694	324,525,694
資本金の受入	0	0	0	0	0	0	0	0	0	0	0
資本剰余金の受入	0	0	0	0	0	0	0	0	0	0	0
積立金の取崩	0	0	0	0	0	0	0	△ 293,702,884	293,702,884	0	0
当年度純利益	0	0	0	0	0	0	0	0	324,525,694	324,525,694	324,525,694
当年度末残高	6,774,671,503	412,637,107	10,155,265	1,033,980	423,826,352	0	91,193,683	1,243,560,956	(当年度未処分利益剰余金) 618,228,578	1,952,983,217	9,151,481,072

令和2年度八潮市上水道事業剰余金処分計算書（案）

（単位 円）

	資本金	資本剰余金	未処分利益剰余金
当年度末残高	6,774,671,503	423,826,352	618,228,578
議会の議決による処分数額	293,702,884	0	△ 618,228,578
建設改良積立金の積立	0	0	△ 324,525,694
資本金へ組入	293,702,884	0	△ 293,702,884
処分後残高	7,068,374,387	423,826,352	(繰越利益剰余金) 0

令和2年度 八潮市上水道事業貸借対照表  
(令和3年 3月31日)

(単位 円)

資 産 の 部

1 固 定 資 産

(1)有形固定資産

イ 土 地		1,436,922,046	
ロ 建 物	1,246,963,257		
減価償却累計額	<u>△551,400,229</u>	695,563,028	
ハ 構 築 物	22,296,248,413		
減価償却累計額	<u>△9,369,496,494</u>	12,926,751,919	
ニ 機 械 及 び 装 置	3,207,724,717		
減価償却累計額	<u>△2,064,274,890</u>	1,143,449,827	
ホ 車 両 運 搬 具	24,028,386		
減価償却累計額	<u>△20,468,640</u>	3,559,746	
ヘ 工 具 器 具 及 び 備 品	31,751,436		
減価償却累計額	<u>△29,109,567</u>	2,641,869	
トリ ー ス 資 産	73,195,556		
減価償却累計額	<u>△32,938,000</u>	40,257,556	
チ 建 設 仮 勘 定		<u>721,035,283</u>	
有形固定資産合計		<u>16,970,181,274</u>	
固定資産合計			<u>16,970,181,274</u>

2 流 動 資 産

(1)現金預金		1,963,964,260	
(2)未収金		309,419,855	
貸倒引当金	<u>△1,737,710</u>	307,682,145	
(3)貯蔵品		<u>22,760,118</u>	
流動資産合計			<u>2,294,406,523</u>
資産合計			<u>19,264,587,797</u>

負 債 の 部

3 固 定 負 債

(1)企業債

イ 建設改良費等の財源に 充てるための企業債	<u>2,702,360,346</u>		
企業債合計		<u>2,702,360,346</u>	
固定負債合計			<u>2,702,360,346</u>

#### 4 流動負債

##### (1) 企業債

イ 建設改良費等の財源に  
充てるための企業債

271,273,340

企業債合計

271,273,340

##### (2) 未払金

225,928,679

##### (3) 引当金

イ 賞与引当金

13,305,000

ロ 法定福利費引当金

2,476,000

引当金合計

15,781,000

##### (4) 預り金

13,281,580

流動負債合計

526,264,599

#### 5 繰延収益

##### (1) 長期前受金

11,196,165,687

##### (2) 収益化累計額

△4,311,683,907

繰延収益合計

6,884,481,780

負債合計

10,113,106,725

### 資本の部

#### 6 資本金

6,774,671,503

#### 7 剰余金

##### (1) 資本剰余金

イ 分担金

412,637,107

ロ 工事負担金

10,155,265

ハ 受贈財産評価額

1,033,980

資本剰余金合計

423,826,352

##### (2) 利益剰余金

イ 利益積立金

91,193,683

ロ 建設改良積立金

1,243,560,956

ハ 当年度未処分利益剰余金

618,228,578

利益剰余金合計

1,952,983,217

剰余金合計

2,376,809,569

資本合計

9,151,481,072

負債・資本合計

19,264,587,797

# 決 算 附 属 書 類

## 1. 概 況

### (1) 総括事項

令和 2 年度は、利根川水系の夏季における降水量が平年を下回ったものの、梅雨時の 6 月及び 7 月に平年以上の降水量があったことなどから、安定した水道水の供給を行うことができました。

本市では、八潮駅を中心とした都市基盤整備の進捗に伴い、人口も徐々に増加している中、水道事業においては、前年度と比べ給水件数、給水人口、配水量ともに増加しました。また、新型コロナウイルスの感染拡大が一般家庭や事業者に及ぼしている影響を考慮し、経済的負担の軽減を目的として、水道料金の減免を行いました。

有収率については、配水管の新設とともに老朽化した配水管の布設替えを計画的に実施してきたことにより上昇しました。

今後も引き続き、市内で実施している土地区画整理事業と連携して配水管の布設を進めるとともに、浄水・配水施設や配水管の耐震化を推進するなど計画的な改善事業を実施し、安全な水の安定供給に努めてまいります。

### 営業状況について

令和 2 年度における給水件数は、前年度に比べ 832 件増加し、45,374 件となり、給水人口は 92,493 人で、前年度に比べ 234 人の増加となっています。年間配水量は、10,737,150 m<sup>3</sup> となり、前年度に比べ 263,070 m<sup>3</sup> 増加し、一日平均配水量は 29,417 m<sup>3</sup> で、前年度に比べ 799 m<sup>3</sup> の増加となりました。

また、一日最大配水量については、令和 2 年 6 月 10 日に 31,370 m<sup>3</sup> を記録し、前年度の 31,120 m<sup>3</sup> に比べ 250 m<sup>3</sup> の増加となりました。

一方、有収水量については 10,127,452 m<sup>3</sup> で、前年度に比べ 297,314 m<sup>3</sup> の増加となり、有収率は 94.32% で前年度に比べ 0.47 ポイント上昇しました。

県水は 8,591,220 m<sup>3</sup> (総配水量に対し県水比率 80.01%) 受水し、前年度より 105,160 m<sup>3</sup> の減少となりました。

### 維持管理について

浄水・配水施設については、浄配水場の電気設備定期点検業務、浄配水場施設管理業務及び漏水等緊急対応業務などを委託しました。

水質検査関係については、定期的な水質検査業務をはじめ、福島第一・第二原子力発電所の事故による水道水の安全性を確認するため、臨時水質検査を委託しました。

修繕関係では、施設を適正に維持管理するため、3号ろ水機(ろ過砂交換)修繕などを行いました。

### 建設投資について

配水管施設については、八潮南部地区をはじめとした土地区画整理地内において配水管新設工事を進めるとともに、石綿セメント管等の老朽管の布設替えや、他事業関連による配水管移設工事な

ど、配水管の布設替えを 4,530m実施しました。また、開発行為による配水管の譲渡が 268mありました。

一方、これらの工事に伴い廃止となった配水管の延長が 2,798m（うち石綿セメント管 698m、ポリエチレン管 1,075m、ダクタイル鋳鉄管 1,025m）ありました。

配水施設については、「災害に強い八潮の水道」を目指し、中央浄水場配水施設更新事業の一環として、令和2・3年度継続費の場内配管その4工事を実施しています。

給水メーターについては、給水の申し込みによりメーターを 597個の新設と 146個の口径変更をしたほか、令和2年度中に検定期間が切れる口径 13mmから口径 100mmまでのメーター 5,883個を交換しました。

## 会計状況について

収益的収入の予算額 2,141,111,000円（税抜額 1,976,108,000円）に対し、決算額は 2,179,078,933円（税抜額 2,010,177,551円）で、税抜き前年度決算額 2,012,519,912円と比較しますと 2,342,361円（対前年度比 0.12%）の減少となりました。そのうち営業収益の本年度決算額は 1,867,100,497円（税抜額 1,698,221,604円）で、税抜き前年度決算額 1,761,136,353円に比べ 62,914,749円（対前年度比 3.57%）減少となり、営業外収益の本年度決算額は 311,908,676円（税抜額 311,886,187円）で、税抜き前年度決算額 251,314,439円に比べ 60,571,748円（対前年度比 24.10%）の増加となりました。

収益的支出の予算額 1,971,220,000円（税抜額 1,830,904,000円）に対し、決算額は 1,795,556,420円（税抜額 1,685,651,857円）で、税抜き前年度決算額 1,723,372,838円と比較しますと 37,720,981円（対前年度比 2.19%）の減少となりました。そのうち営業費用の本年度決算額は 1,706,678,902円（税抜額 1,611,005,299円）で、税抜き前年度決算額 1,645,862,488円に比べ 34,857,189円（対前年度比 2.12%）の減少となり、営業外費用の本年度決算額は 88,839,799円（税抜額 74,610,171円）で、税抜き前年度決算額 77,367,042円に比べ 2,756,871円（対前年度比 3.56%）の減少となりました。

支出の中の主なものは、税抜きで、受水費 530,765,575円（収益的支出に占める割合 31.49%）、有形固定資産減価償却費 556,445,023円（同 33.01%）、企業債利息 55,286,819円（同 3.28%）などとなっています。

この結果、当年度の純利益は 324,525,694円となりました。

剰余金処分計算書(案)は、純利益の全てを建設改良積立金に積み立てさせていただき、また、建設改良積立金を取り崩したことにより発生しました、その他の未処分利益剰余金変動額を資本金へ組入れさせていただくものです。

なお、消費税納税計算における消費税及び地方消費税額は、32,078,300円です。

以上が、令和2年度八潮市上水道事業に関する事業内容です。

水道事業は、地方公共団体が経営する企業として常に企業の経済性を発揮するとともに、公共の福祉を増進するように運営する必要があります。

水道は市民生活に直結し欠くことのできないものであることから、さらに効率的、効果的な運営を図り、「信頼される水道事業」の構築に努めてまいります。

(2) 議会議決事項

当年度中において、議決承認を得られた事項は次のとおりです。

議案番号	件名	提出年月日	議決年月日
議案第 72 号	令和2年度八潮市上水道事業会計補正予算(第1号)	令和 2年 8月 7日	令和 2年 8月 7日
議案第 83 号	令和元年度八潮市上水道事業決算の認定について	令和 2年 9月 1日	令和 2年 9月18日
議案第117号	令和2年度八潮市上水道事業会計補正予算(第2号)	令和 2年11月30日	令和 2年12月17日
議案第 20 号	令和3年度八潮市上水道事業会計予算	令和 3年 3月 1日	令和 3年 3月19日



(3)職員に関する事項

職 員 別	令和3年3月31日現在	令和2年3月31日現在
事 務 職 員	7 名 ( 1 名 )	7 名
技 術 職 員	1 7 名 ( 4 名 )	1 5 名 ( 3 名 )
計	2 4 名 ( 5 名 )	2 2 名 ( 3 名 )

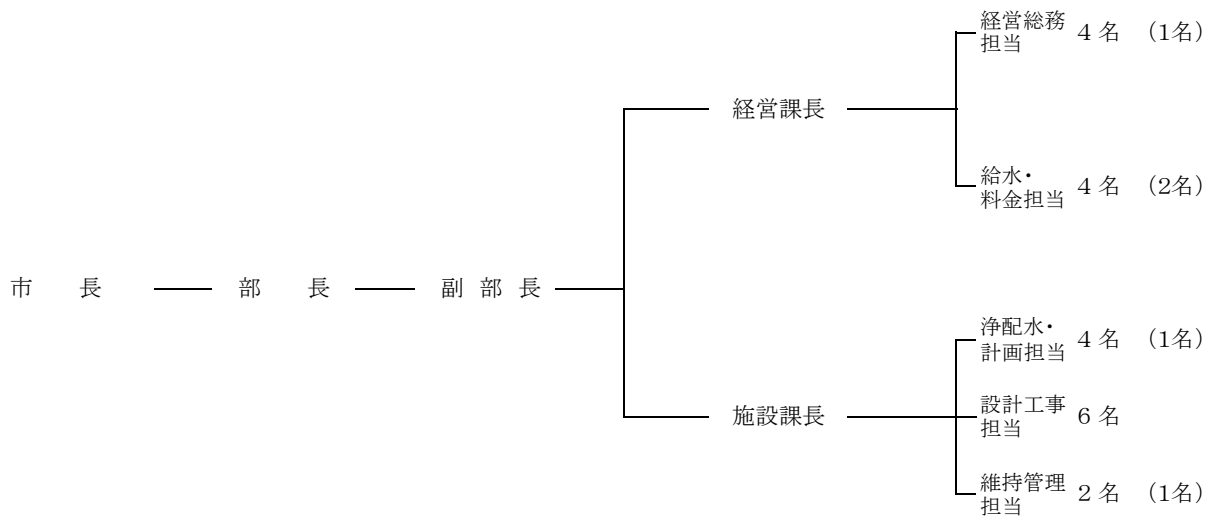

( )内は、短時間勤務職員で外書き

## 2. 工 事

### (1) 主な配水管新設工事等の内容

(単位 円)

工 事 名	工 事 内 容	工 事 費	着 工 年 月 日 竣 工 年 月 日
県道松戸草加線基幹管路等耐震化(第3期)工事 八潮市中央一丁目14番地から15番地先	NSDIP φ600 L=238.9m GXDIP φ250 L=11.1m	163,403,900	令和2年3月9日 令和3年3月15日
市道5281号線他配水管布設替工事 八潮市八潮七丁目25番地5から26番地8先	GXDIP φ75 L=96.1m KDIP φ75 L=12.9m PP φ50 L=4.6m PP φ75 L=2.6m	11,845,900	令和2年4月28日 令和2年8月28日
市道0600号線他配水管布設替工事 八潮市大字木曽根1151番地から1163番地先他	PP φ50 L=140.3m	8,647,100	令和2年4月28日 令和2年8月31日
市道2059号線他配水管新設工事 八潮市大字鶴ヶ曾根495番地から560番地先	KDIP φ75 L=1.6m PP φ50 L=193.7m	5,915,800	令和2年4月28日 令和2年7月20日
県道松戸草加線他配水管布設替(その2)工事 八潮市大字西袋1247番地から1258番地先	GXDIP φ100 L=9.0m GXDIP φ150 L=40.8m GXDIP φ300 L=12.6m KDIP φ100 L=27.0m KDIP φ150 L=115.5m	33,506,000	令和2年4月28日 令和2年12月8日
市道7059号線他配水管布設替工事 八潮市大字浮塚1068番地から1082番地先	GXDIP φ75 L=240.4m KDIP φ75 L=4.0m	20,262,000	令和2年4月28日 令和2年9月30日
市道2050号線他配水管新設工事 八潮市緑町五丁目33番地1から大字小作田825番地先	GXDIP φ75 L=100.0m PP φ50 L=2.1m	12,239,700	令和2年7月14日 令和2年10月30日
市道6018号線他配水管布設替工事 八潮市大字木曽根1039番地から1096番地先	GXDIP φ75 L=35.7m KDIP φ75 L=1.0m PP φ50 L=72.6m	8,602,000	令和2年7月14日 令和2年10月30日
市道6008号線配水管布設替工事 八潮市大字木曽根942番地から943番地先	GXDIP φ75 L=85.9m	6,473,500	令和2年9月8日 令和2年12月15日
市道1345号線他配水管布設替工事 八潮市大字鶴ヶ曾根768番地から770番地先他	KDIP φ75 L=7.1m KDIP φ100 L=0.7m PP φ50 L=5.7m	4,722,300	令和2年9月8日 令和2年12月18日
県道松戸草加線他配水管布設替(その3)工事 八潮市大字西袋82番地1から582番地1先	PEP φ100 L=51.0m PEP φ150 L=230.3m	30,144,400	令和2年9月8日 令和3年3月19日
市道3074号線他配水管布設替工事 八潮市大字西袋484番地から556番地先	PEP φ75 L=20.0m PEP φ100 L=397.1m	47,509,000	令和2年10月13日 令和3年3月26日
市道7055号線他配水管布設替工事 八潮市大字浮塚976番地から996番地2先	PEP φ50 L=106.4m PEP φ75 L=147.8m	19,455,700	令和2年10月13日 令和3年3月18日
市道5078号線他配水管布設替工事 八潮市大字大曾根160番地から216番地先	PEP φ75 L=12.0m PEP φ100 L=379.3m PEP φ150 L=9.6m	28,882,700	令和2年10月13日 令和3年3月19日

## (2) 区画整理による主な配水管新設工事等の内容

(単位 円)

工 事 名	工 事 内 容	工 事 費	着 工 年 月 日 竣 工 年 月 日
南部東配水管新設(その1)工事 八潮南部東一体型特定土地区画整理事業(区6-8号線他)地内	PEP φ75 L=90.2m PEP φ100 L=42.4m PP φ50 L=45.6m	6,752,900	令和2年4月28日 令和2年7月27日
西上配水管新設(その1)工事 西袋上馬場土地区画整理事業(西新1号線他)地内	GXDIP φ75 L=15.0m GXDIP φ150 L=61.1m PP φ50 L=5.4m	4,749,800	令和2年5月19日 令和2年8月28日
鶴二配水管布設替(その1)工事 鶴ヶ曾根・二丁目土地区画整理事業(区6-30号線他)地内	KDIP φ75 L=3.2m PP φ50 L=55.6m	4,205,300	令和2年9月8日 令和2年12月18日
南部西配水管新設(その1)工事 八潮南部西一体型特定土地区画整理事業(区6-2-1号線他)地内	PEP φ75 L=132.9m PEP φ100 L=151.2m	22,260,700	令和2年10月13日 令和3年3月19日
南部西配水管新設(その2)工事 八潮南部西一体型特定土地区画整理事業(区6-35号線他)地内	GXDIP φ75 L=13.2m PEP φ75 L=261.8m PEP φ100 L=135.9m	20,843,900	令和2年10月27日 令和3年3月19日
西ルート相互連絡管布設(その1)工事 八潮南部西一体型特定土地区画整理事業(補助幹線3号線)地内	GXDIP φ300 L=329.5m	35,882,000	令和2年11月10日 令和3年3月19日
南部西配水管新設(その3)工事 八潮南部西一体型特定土地区画整理事業(区8-2号線)地内	PEP φ75 L=79.8m	9,204,800	令和3年2月1日 令和3年3月19日

### 3. 業 務

#### (1) 業 務 量

事 項	単 位	令 和 2 年 度	令 和 元 年 度	比 較 増 減	
年度末給水人口	人	92,493	92,259	234	
年度末給水件数	件	45,374	44,542	832	
計 画 給 水 人 口	人	95,000	95,000	0	
普 及 率 (対計画給水人口)	%	97.36	97.11	0.25	
普 及 率 (対給水区域内人口)	%	99.99	99.99	0	
配水量	年 間	m <sup>3</sup>	10,737,150	10,474,080	263,070
	一 月 平 均	m <sup>3</sup>	894,763	872,840	21,923
	一 日 平 均	m <sup>3</sup>	29,417	28,618	799
有収水量	年 間	m <sup>3</sup>	10,127,452	9,830,138	297,314
	一 月 平 均	m <sup>3</sup>	843,954	819,178	24,776
	一 日 平 均	m <sup>3</sup>	27,746	26,858	888
一 日 最 大 配 水 量	m <sup>3</sup>	31,370	31,120	250	
一 日 最 少 配 水 量	m <sup>3</sup>	25,550	24,230	1,320	
有 収 率	%	94.32	93.85	0.47	

## (2) 事業収入に関する事項

(単位 円)

項 目	令和2年度		令和元年度		前年度比較	
	金額	構成比	金額	構成比	金額	対前年度比
1 営業収益	1,698,221,604	84.48	1,761,136,353	87.50	△ 62,914,749	△ 3.57
給水収益	1,642,090,386	81.69	1,705,686,377	84.75	△ 63,595,991	△ 3.73
その他営業収益	56,131,218	2.79	55,449,976	2.75	681,242	1.23
2 営業外収益	311,886,187	15.51	251,314,439	12.49	60,571,748	24.10
受取利息及び配当金	301,570	0.01	278,231	0.01	23,339	8.39
補助金	54,574,702	2.71	0	0.00	54,574,702	皆増
長期前受金戻入	253,041,912	12.59	248,709,048	12.36	4,332,864	1.74
雑収益	3,968,003	0.20	2,327,160	0.12	1,640,843	70.51
3 特別利益	69,760	0.01	69,120	0.01	640	0.93
特別利益	69,760	0.01	69,120	0.01	640	0.93
計	2,010,177,551	100.00	2,012,519,912	100.00	△ 2,342,361	△ 0.12

## (3) 事業費に関する事項

(単位 円)

項 目	令和2年度		令和元年度		前年度比較	
	金額	構成比	金額	構成比	金額	対前年度比
1 営業費用	1,611,005,299	95.57	1,645,862,488	95.50	△ 34,857,189	△ 2.12
原水及び浄水費	680,452,403	40.37	684,643,162	39.73	△ 4,190,759	△ 0.61
配水及び給水費	177,574,010	10.53	166,849,441	9.68	10,724,569	6.43
業務費	102,598,690	6.09	99,579,547	5.78	3,019,143	3.03
総係費	74,367,020	4.41	124,273,230	7.21	△ 49,906,210	△ 40.16
減価償却費	556,445,023	33.01	549,986,708	31.91	6,458,315	1.17
資産減耗費	14,947,653	0.89	15,523,036	0.90	△ 575,383	△ 3.71
その他営業費用	4,620,500	0.27	5,007,364	0.29	△ 386,864	△ 7.73
2 営業外費用	74,610,171	4.42	77,367,042	4.49	△ 2,756,871	△ 3.56
支払利息	56,652,263	3.36	66,423,585	3.85	△ 9,771,322	△ 14.71
雑支出	17,957,908	1.06	10,943,457	0.64	7,014,451	64.10
3 特別損失	36,387	0.01	143,308	0.01	△ 106,921	△ 74.61
特別損失	36,387	0.01	143,308	0.01	△ 106,921	△ 74.61
計	1,685,651,857	100.00	1,723,372,838	100.00	△ 37,720,981	△ 2.19

#### 4. 会 計

##### (1) 重要契約の要旨

(単位 円)

契約年月日	契約金額	契約の内容	契約先
令和2年2月10日	4,530,900	水質検査業務委託	(株)江東微生物研究所 埼玉営業所
令和2年3月9日	163,403,900	県道松戸草加線基幹管路等耐震化(第3期)工事	(株)潮
令和2年4月1日	28,024,700	漏水等緊急対応業務委託	八潮市指定管工事業協 同組合
令和2年4月27日	32,286,100	浄配水場電気設備点検業務委託	明協電機(株) さいたま営業所
令和2年4月27日	31,130,000	漏水調査及び配水管洗浄作業業務委託	(株)サンスイ 北関東支店
令和2年4月28日	3,179,000	浄配水場樹木管理業務委託	(株)小原造園
令和2年4月28日	33,506,000	県道松戸草加線他配水管布設替(その2)工事	東新建設(株)
令和2年4月28日	8,647,100	市道0600号線他配水管布設替工事	(株)大川工業
令和2年4月28日	11,845,900	市道5281号線他配水管布設替工事	小幡興業(株)
令和2年4月28日	20,262,000	市道7059号線他配水管布設替工事	加藤建設工業(株)
令和2年4月28日	7,150,000	市道5211号線他舗装復旧工事	小幡興業(株)
令和2年4月28日	14,907,200	市道7031号線他舗装復旧工事	加藤建設工業(株)
令和2年4月28日	6,380,000	市道3003号線他舗装復旧工事	(株)大川工業
令和2年4月28日	5,915,800	市道2059号線他配水管新設工事	(株)大川工業
令和2年4月28日	6,752,900	南部東配水管新設(その1)工事	奥戸建設(株)
令和2年5月19日	5,060,000	市道5078号線他配水管布設替工事实施設 計業務委託	東京技研設計(株) 八潮営業所
令和2年5月19日	4,510,000	市道3074号線他配水管布設替工事实施設 計業務委託	(株)東洋設計事務所 埼玉出張所
令和2年5月19日	4,749,800	西上配水管新設(その1)工事	(株)三田組
令和2年6月2日	4,722,300	南部西配水管新設工事实施設計業務委託 (その1)	東京技研設計(株) 八潮営業所
令和2年6月23日	27,148,000	検定満期水道メーター交換業務委託	八潮市指定管工事業協 同組合

契約年月日	契約金額	契約の内容	契約先
令和2年6月30日	5,709,000	南部配水場圧力制御用調節計更新工事	明協電機(株) さいたま営業所
令和2年6月30日	4,950,000	南部配水場1号配水ポンプ更新(逆止弁)工事	荏原商事(株) 関東支社
令和2年7月14日	8,602,000	市道6018号線他配水管布設替工事	小幡興業(株)
令和2年7月14日	12,239,700	市道2050号線他配水管新設工事	(株)大川工業
令和2年7月14日	9,295,000	県道八潮三郷線他舗装復旧工事	加藤建設工業(株)
令和2年7月14日	3,718,000	浄水施設調査業務委託	(株)東洋設計事務所 埼玉出張所
令和2年7月14日	19,334,700	3号ろ水機(ろ過砂交換)修繕	理水化学(株) 埼玉営業所
令和2年8月25日	4,400,000	浄配水場電気設備更新工事基本設計業務委託	(株)東洋設計事務所 埼玉出張所
令和2年8月25日	29,804,500	第3水源井機械・電気設備更新工事	(株)アサヒメンテック
令和2年9月8日	7,370,000	県道松戸草加線他配水管布設替工事実施設計業務委託(その3)	(株)東洋設計事務所 埼玉出張所
令和2年9月8日	3,190,000	南部西配水管新設工事施工監理業務委託(その1)	東京技研設計(株) 八潮営業所
令和2年9月8日	4,205,300	鶴二配水管布設替(その1)工事	水之技研工業(株)
令和2年9月8日	30,144,400	県道松戸草加線他配水管布設替(その3)工事	(株)潮
令和2年9月8日	6,473,500	市道6008号線配水管布設替工事	(株)大川工業
令和2年9月8日	4,722,300	市道1345号線他配水管布設替工事	(株)三田組
令和2年9月17日	9,120,100	市道6056号線他舗装復旧工事	奥戸建設(株)
令和2年9月29日	51,557,000	中央浄水場管理棟改修工事	アサヒ塗工(株)
令和2年10月13日	28,882,700	市道5078号線他配水管布設替工事	小幡興業(株)
令和2年10月13日	22,260,700	南部西配水管新設(その1)工事	小幡興業(株)
令和2年10月13日	3,850,000	市道5078号線他配水管布設替工事施工監理業務委託	東京技研設計(株) 八潮営業所
令和2年10月13日	19,455,700	市道7055号線他配水管布設替工事	奥戸建設(株)

契約年月日	契約金額	契約の内容	契約先
令和2年10月13日	16,142,500	市道2121号線他舗装復旧工事	(株)大川工業
令和2年10月13日	47,509,000	市道3074号線他配水管布設替工事	(株)潮
令和2年10月13日	11,880,000	基幹管路等耐震化基本設計修正業務委託	富士測地(株) 八潮支店
令和2年10月27日	31,768,000	県道松戸草加線舗装復旧工事	(株)潮
令和2年10月27日	20,843,900	南部西配水管新設(その2)工事	(株)織田興業
令和2年11月10日	35,882,000	西ルート相互連絡管布設(その1)工事	東新建設(株)
令和2年11月10日	8,910,000	配水管路更新計画策定業務委託	(株)N J S 関東事務所
令和2年11月20日	140,250,000	中央浄水場配水施設更新(場内配管その4)工事	(株)ナカノヤ
令和2年12月8日	4,196,500	南部西配水管新設工事実施設計業務委託(その2)	東京技研設計(株) 八潮営業所
令和3年1月26日	6,127,000	市道3144号線他配水管布設替工事実施設計業務委託	東京技研設計(株) 八潮営業所
令和3年2月1日	9,204,800	南部西配水管新設(その3)工事	(株)織田興業
令和3年2月9日	5,225,000	市道2050号線他舗装復旧工事	(株)大川工業



## (2) 企業債概況

(単位 円)

借入先	区分	前年度末残高	当年度借入額	当年度償還高	期末残高
財 務 省		1,117,286,195	0	147,242,909	970,043,286
地方公共団体金融機構		1,932,654,396	200,000,000	129,063,996	2,003,590,400
合 計		3,049,940,591	200,000,000	276,306,905	2,973,633,686

令和2年度 八潮市上水道事業キャッシュ・フロー計算書  
(令和2年4月1日から令和3年3月31日まで)

(単位：円)

1	業務活動によるキャッシュ・フロー	
	当年度純利益	324,525,694
	減価償却費	556,445,023
	固定資産除却費	14,947,653
	特別修繕引当金の増減額 (△は減少)	△ 45,000,000
	賞与引当金の増減額 (△は減少)	△ 207,000
	法定福利費引当金の増減額 (△は減少)	△ 79,000
	貸倒引当金の増減額 (△は減少)	581,773
	長期前受金戻入額	△ 253,041,912
	受取利息及び受取配当金	△ 301,570
	支払利息	56,652,263
	未収金の増減額 (△は増加)	13,721,109
	未払金の増減額 (△は減少)	37,868,336
	たな卸資産の増減額 (△は増加)	△ 435,864
	預り金の増減額 (△は減少)	1,108,000
	前払金の増減額 (△は増加)	60,000,000
	小計	766,784,505
	利息及び配当金の受取額	301,570
	利息の支払額	△ 56,652,263
	業務活動によるキャッシュ・フロー	710,433,812
2	投資活動によるキャッシュ・フロー	
	有形固定資産の取得による支出	△ 806,711,199
	国庫補助金等による収入	263,071,368
	一般会計又は他の特別会計からの繰入金による収入	8,804,720
	投資活動によるキャッシュ・フロー	△ 534,835,111
3	財務活動によるキャッシュ・フロー	
	建設改良費等の財源に充てるための企業債による収入	200,000,000
	建設改良費等の財源に充てるための企業債の償還による支出	△ 276,306,905
	財務活動によるキャッシュ・フロー	△ 76,306,905
	資金増加額 (又は減少額)	99,291,796
	資金期首残高	1,864,672,464
	資金期末残高	1,963,964,260

収益費用明細書

収 入

款	項	目	節	金額 (円)	
水道事業 収 益				2,010,177,551	
	営業収益			1,698,221,604	
		給水収益			1,642,090,386
			水道料金		1,642,090,386
		その他営業収益			56,131,218
			手数料		51,007,252
			他会計負担金		5,123,966
	営業外収益			311,886,187	
		受取利息及び配当金			301,570
			預金利息		301,570
		補助金			54,574,702
			他会計補助金		54,574,702
		長期前受金戻入			253,041,912
			分担金		150,413,732
			工事負担金		96,667,441
			受贈財産評価額		4,691,847
		雑収益			1,268,892
	国庫補助金			1,268,892	
	雑収益			3,968,003	
		その他雑収益		3,968,003	
特別利益			69,760		
	特別利益			69,760	
		特別利益		69,760	

支 出

款	項	目	節	金額 (円)	
水道事業 費 用				1,685,651,857	
	営業費用			1,611,005,299	
		原水及び浄水費			680,452,403
			給料		5,815,200
			手当		3,162,468
			賞与引当金繰入額		826,000
			報酬		490,728
			法定福利費		2,720,522
			法定福利費引当金繰入額		154,000
			旅費		37,640
			備消耗品費		205,617

款	項	目	節	金額 (円)
			光熱水費	15,992
			通信運搬費	97,440
			委託料	95,179,598
			修繕費	22,633,910
			動力費	11,094,243
			薬品費	7,253,470
			受水費	530,765,575
		配水及び給水費		177,574,010
			給料	25,306,332
			手当	10,190,346
			賞与引当金繰入額	2,643,000
			報酬	1,717,596
			法定福利費	9,480,445
			法定福利費引当金繰入額	480,000
			旅費	21,827
			備消耗品費	1,369,837
			燃料費	64,681
			光熱水費	36,175
			印刷製本費	36,000
			通信運搬費	1,008,322
			委託料	56,427,000
			賃借料	360,000
			修繕費	30,991,526
			路面復旧費	6,107,000
			動力費	30,621,913
			材料費	666,610
			公課費	45,400
		業務費		102,598,690
			給料	6,230,127
			手当	2,504,005
			賞与引当金繰入額	1,073,000
			法定福利費	2,896,065
			法定福利費引当金繰入額	210,000
			報償費	8,427,050
			通信運搬費	246,039
			委託料	74,400,000
			手数料	6,612,404
		総係費		74,367,020
			給料	23,006,400
			手当	9,980,761

款	項	目	節	金額 (円)
			賞与引当金繰入額	3,138,000
			報酬	121,000
			法定福利費	9,480,110
			法定福利費引当金繰入額	606,000
			旅費	33,720
			被服費	33,850
			備消耗品費	1,278,281
			燃料費	5,937
			光熱水費	1,102,720
			印刷製本費	60,600
			通信運搬費	1,220,262
			広告広報費	500,240
			委託料	7,551,780
			手数料	16,800
			賃借料	10,227,580
			修繕費	1,914,827
			補償金	168,114
			研修費	146,321
			食糧費	1,927
			厚生費	205,214
			会費負担金	331,940
			保険料	1,494,726
			貸倒引当金繰入額	1,737,710
			公課費	2,200
		減価償却費		556,445,023
			有形固定資産減価償却費	556,445,023
		資産減耗費		14,947,653
			固定資産除却費	14,947,653
		その他営業費用		4,620,500
			消火栓修繕費	4,620,500
	営業外費用			74,610,171
		支払利息		56,652,263
			企業債利息	55,286,819
			ファイナンス・リース取引にかかる支払利息	1,365,444
		雑支出		17,957,908
			雑支出	17,957,908
	特別損失			36,387
		特別損失		36,387
			特別損失	36,387

## 資本的収支明細書

### 収 入

款	項	目	節	金額(円)
資本的収入				468,967,888
	企業債			200,000,000
		建設改良費等の財源に充てるための企業債		200,000,000
	分担金			135,310,000
		分 担 金		135,310,000
		分 担 金		135,310,000
	工事負担金			133,657,888
		工 事 負 担 金		133,657,888
		配水管工事負担金		124,853,168
		消火栓工事負担金		8,804,720

### 支 出

款	項	目	節	金額(円)	
資本的支出				1,079,471,468	
	建設改良費			803,164,563	
		拡張事業費			45,938,923
			委 託 料		5,649,100
			配水管増設工事費		40,289,823
		増補改良工事費			527,015,918
			委 託 料		53,699,000
			材 料 費		60,918
			配水管改良工事費		394,982,440
			配水管増設工事費		78,273,560
			事 務 費		79,449,875
		給 料		32,073,600	
		手 当		21,786,177	
		法 定 福 利 費		15,467,915	
		旅 費		2,085	
		被 服 費		83,984	
		備 消 耗 品 費		249,717	
		燃 料 費		91,855	
		通 信 運 搬 費		169,462	
		委 託 料		3,132,000	
賃 借 料		6,075,000			

款	項	目	節	金額(円)
			整備費	281,980
			公課費	36,100
		営業設備費		34,094,450
			メーター費	2,064,050
			メーター改良費	32,030,400
		施設整備費		48,411,200
			施設整備費	40,581,200
			委託料	7,830,000
		八潮南部地区関連工事費		60,349,077
			委託料	14,325,900
			配水管増設工事費	46,023,177
		リース資産購入費		7,905,120
			リース資産購入費	7,905,120
	企業債償還金			276,306,905
		建設改良費等の財源に充てるための企業債償還金		276,306,905
			元金償還金	276,306,905

## 固 定 資 産

### (1)有形固定資産明細書

資 産 の 種 類	年 度 当 初 の 現 在 高	当 年 度 増 加 額	当 年 度 減 少 額	年 度 末 現 在 高
土 地	1,436,922,046	0	0	1,436,922,046
建 物	1,246,963,257	0	0	1,246,963,257
構 築 物	21,853,147,207	483,314,537	40,213,331	22,296,248,413
機 械 及 び 装 置	3,153,299,906	77,592,521	23,167,710	3,207,724,717
車 両 運 搬 具	24,028,386	0	0	24,028,386
工 具 器 具 及 び 備 品	32,259,436	0	508,000	31,751,436
リ ー ス 資 産	73,195,556	0	0	73,195,556
建 設 仮 勘 定	482,550,698	255,535,585	17,051,000	721,035,283
計	28,302,366,492	816,442,643	80,940,041	29,037,869,094



# 明 細 書

(単位 円)

減 価 償 却 累 計 額				年 度 末
前年度末償却高	当年度増加額	当年度減少額	累 計	償 却 未 済 高
0	0	0	0	1,436,922,046
526,254,788	25,145,441	0	551,400,229	695,563,028
8,966,256,013	430,741,474	27,500,993	9,369,496,494	12,926,751,919
1,992,833,564	92,399,121	20,957,795	2,064,274,890	1,143,449,827
19,132,569	1,336,071	0	20,468,640	3,559,746
29,356,851	235,316	482,600	29,109,567	2,641,869
26,350,400	6,587,600	0	32,938,000	40,257,556
0	0	0	0	721,035,283
11,560,184,185	556,445,023	48,941,388	12,067,687,820	16,970,181,274

企 業 債 明 細 書

(単位 円)

借 入 先	発行年月日	発行総額	償 還 高		未償還残高	発行価格	利率(%)	償還終期
			当年度償還高	償還高累計				
平成04年度 財務省	平成05年03月25日	729,600,000	42,951,762	637,879,483	91,720,517	729,600,000	4.40	令和05年03月25日
平成05年度 財務省	平成06年03月23日	548,700,000	29,383,312	453,895,478	94,804,522	548,700,000	3.65	令和06年03月01日
平成06年度 財務省	平成07年03月27日	610,600,000	33,413,571	460,470,850	150,129,150	610,600,000	4.65	令和07年03月01日
平成07年度 財務省	平成08年03月14日	275,200,000	13,358,249	201,771,497	73,428,503	275,200,000	3.15	令和08年03月01日
平成16年度 財務省	平成17年03月25日	64,100,000	2,124,206	29,193,339	34,906,661	64,100,000	2.10	令和17年03月01日
平成17年度 財務省	平成18年03月27日	37,400,000	1,389,304	12,669,274	24,730,726	37,400,000	2.10	令和18年03月01日
平成18年度 財務省	平成19年03月26日	555,000,000	20,190,440	167,389,929	387,610,071	555,000,000	2.10	令和19年03月01日
平成23年度 財務省	平成24年03月26日	130,000,000	4,432,065	17,286,864	112,713,136	130,000,000	1.70	令和24年03月01日
平成04年度 地方公共団体金融機構	平成05年03月26日	309,600,000	21,033,308	309,600,000	0	309,600,000	4.50	令和03年03月20日
平成04年度 地方公共団体金融機構	平成05年03月26日	4,800,000	324,652	4,800,000	0	4,800,000	4.45	令和03年03月20日
平成05年度 地方公共団体金融機構	平成06年03月23日	235,100,000	14,380,315	220,175,368	14,924,632	235,100,000	3.75	令和04年03月20日
平成06年度 地方公共団体金融機構	平成07年03月27日	610,700,000	38,613,180	527,816,718	82,883,282	610,700,000	4.75	令和05年03月20日
平成07年度 地方公共団体金融機構	平成08年03月22日	45,900,000	2,524,694	37,818,676	8,081,324	45,900,000	3.25	令和06年03月20日
平成07年度 地方公共団体金融機構	平成08年03月22日	137,700,000	7,549,504	113,558,715	24,141,285	137,700,000	3.20	令和06年03月20日
平成16年度 地方公共団体金融機構	平成17年03月30日	65,500,000	2,379,307	32,928,791	32,571,209	65,500,000	2.00	令和15年03月20日
平成17年度 地方公共団体金融機構	平成18年03月30日	15,600,000	646,151	5,917,672	9,682,328	15,600,000	2.00	令和16年03月20日
平成18年度 地方公共団体金融機構	平成19年03月29日	185,000,000	7,468,281	61,798,082	123,201,918	185,000,000	2.15	令和17年03月20日
平成24年度 地方公共団体金融機構	平成25年03月26日	200,000,000	6,849,678	20,245,738	179,754,262	200,000,000	1.50	令和25年03月20日
平成26年度 地方公共団体金融機構	平成26年09月25日	180,000,000	6,176,199	9,234,416	170,765,584	180,000,000	1.30	令和26年09月20日
平成26年度 地方公共団体金融機構	平成27年03月26日	200,000,000	6,904,359	6,904,359	193,095,641	200,000,000	1.20	令和27年03月20日
平成27年度 地方公共団体金融機構	平成28年03月24日	200,000,000	0	0	200,000,000	200,000,000	0.50	令和28年03月20日
平成28年度 地方公共団体金融機構	平成29年03月23日	100,000,000	7,110,737	21,310,901	78,689,099	100,000,000	0.10	令和14年03月20日
平成29年度 地方公共団体金融機構	平成30年03月26日	100,000,000	0	0	100,000,000	100,000,000	0.60	令和30年03月20日
平成29年度 地方公共団体金融機構	平成30年03月26日	100,000,000	7,103,631	14,200,164	85,799,836	100,000,000	0.10	令和15年03月20日
平成30年度 地方公共団体金融機構	平成31年03月25日	200,000,000	0	0	200,000,000	200,000,000	0.50	令和31年03月20日
令和01年度 地方公共団体金融機構	令和02年03月26日	300,000,000	0	0	300,000,000	300,000,000	0.30	令和32年03月20日
令和02年度 地方公共団体金融機構	令和03年03月25日	200,000,000	0	0	200,000,000	200,000,000	0.50	令和33年03月20日
合 計		6,340,500,000	276,306,905	3,366,866,314	2,973,633,686	6,340,500,000		

令和2年度八潮市上水道事業会計継続費精算報告書

款	項	事業名	年度	全体計画					実績					比較				
				年割額	左の財源内訳				支払義務発生額	左の財源内訳				年割額と支払義務発生額の差	左の財源内訳			
					国庫補助金	企業債	建設改良積立金	損益勘定留保資金		国庫補助金	企業債	建設改良積立金	損益勘定留保資金		国庫補助金	企業債	建設改良積立金	損益勘定留保資金
1	1	基幹管路等耐震化事業 (第3期)	元	円 43,266,000	円 0	円 0	円 12,110,000	円 31,156,000	円 0	円 0	円 0	円 0	円 0	円 43,266,000	円 0	円 0	円 12,110,000	円 31,156,000
			2	円 129,795,000	円 0	円 80,000,000	円 9,387,000	円 40,408,000	円 165,647,900	円 0	円 80,000,000	円 21,497,000	円 64,150,900	円 △ 35,852,900	円 0	円 0	円 △ 12,110,000	円 △ 23,742,900
			計	円 173,061,000	円 0	円 80,000,000	円 21,497,000	円 71,564,000	円 165,647,900	円 0	円 80,000,000	円 21,497,000	円 64,150,900	円 7,413,100	円 0	円 0	円 0	円 7,413,100

## 注記

### I. 重要な会計方針

#### 1 固定資産の減価償却の方法

##### (1) 有形固定資産（リース資産を除く。）

- ・減価償却の方法 定額法による。
  - ・主な耐用年数
- |           |         |
|-----------|---------|
| 建物        | 20年～65年 |
| 構築物       | 25年～60年 |
| 機械及び装置    | 8年～30年  |
| 車両運搬具     | 4年～6年   |
| 工具、器具及び備品 | 5年～15年  |

##### (2) リース資産

- ・所有権移転ファイナンス・リース取引に係るリース資産  
自己所有の固定資産に適用する減価償却方法と同一の方法による。

#### 2 引当金の計上方法

##### (1) 退職給付引当金

本市は、退職手当組合（埼玉県市町村総合事務組合）に加入しており、上水道事業会計は、一般会計を通じて総合事務組合に負担金を拠出しているため、退職給付引当金を計上せず、拠出時に費用処理をしている。

##### (2) 賞与引当金

職員の期末手当及び勤勉手当の支給に備えるため、当年度末における支給見込額に基づき、当年度の負担に属する額（12月から3月までの4ヶ月分）13,305,000円を計上している。

##### (3) 法定福利費引当金

職員の期末手当及び勤勉手当に係る法定福利費の支出に備えるため、当年度末における支給見込額に基づき、当年度の負担に属する額（12月から3月までの4ヶ月分）2,476,000円を計上している。

##### (4) 貸倒引当金

債務の不納欠損による損失に備えるため、平成28年度水道料金未納額1,737,710円を計上している。

#### 3 消費税及び地方消費税の会計処理

消費税及び地方消費税の会計処理は税抜方式による。

## II. 貸借対照表等関連

### 1 引当金の取崩し

#### (1) 賞与引当金の取崩し

令和2年度において、職員の期末手当及び勤勉手当として、賞与引当金 13,512,000 円を取り崩した。

#### (2) 法定福利費引当金の取崩し

令和2年度において、職員の期末手当及び勤勉手当に係る法定福利費として、法定福利費引当金 2,555,000 円を取り崩した。

#### (3) 令和2年度において、中央浄水場管理棟の改修工事を行ったため、特別修繕引当金 45,000,000 円を取り崩した。

#### (4) 貸倒引当金の取崩し

令和2年度の不納欠損として、貸倒引当金 1,155,937 円を取り崩した。

## III. セグメント情報の開示

八潮市上水道事業は、公共水道事業のみを行っており、単一セグメントであるため、セグメント情報の記載は省略している。

## IV. リース契約により使用する固定資産

### 1 リース会計に係る特例措置

所有権移転外ファイナンス・リース取引については、通常の賃貸借取引に係る方法に準じた会計処理によっている。

### 2 所有権移転外ファイナンス・リース取引に係る未経過リース料相当額

1年内 14,568,792 円

1年超 20,818,600 円

計 35,387,392 円