用途別もくじ

	ページ
● 会議・研修	…15
● 音楽・軽運動	…18
● 体育施設	…20
● 和室	…21
● 調理室	…22
● 作業・工作	…23
● 展示	…24
● ホール・発表会	…25

※部屋の面積は小数点以下を四捨五入しています。

会議・研修　等

施設番号	施設名	部屋名	主な使われ方（例）	飲食	面積	定員	区分	基本使用料 午前	午後	夜間	全日	利用申し込み ネット予約	団体・個人の制限 抽選	空き申込	備考
1	八潮市立コミュニティセンター	会議室	研修会	○	55㎡	40人		600円	800円	1,100円	2,500円	○	未実施	団体・個人可	
1	八潮市立コミュニティセンター	ホール	軽運動	×	108㎡			1,900円	2,500円	3,300円	7,700円	○	未実施		
2	八潮市リサイクルプラザ	会議室1	会議、勉強会	○	41㎡	20人		400円	500円		800円	空き状況確認のみ	団体・個人可		一つの部屋として使用可能
2	八潮市リサイクルプラザ	会議室2	会議、勉強会	○	41㎡	20人		400円	500円		800円	空き状況確認のみ			
2	八潮市リサイクルプラザ	会議室3	会議、勉強会	○	21㎡	10人		200円	300円		400円	空き状況確認のみ			
2	八潮市リサイクルプラザ	会議室4	会議、勉強会	○	21㎡	10人		200円	300円		400円	空き状況確認のみ			
3	りらーと八條	大ホール（会議室1・2併用）	講演・ダンス・体操	×	275㎡	180人		4,600円	6,600円	8,500円	17,700円	○※	団体のみ		
3	りらーと八條	会議室（1）	ダンス・会議・華道	×	154㎡	102人		2,500円	3,700円	4,800円	9,900円	○※			
3	りらーと八條	会議室（2）	ダンス・会議・華道	×	90㎡	60人		1,400円	2,100円	2,700円	5,500円	○※			
4	八潮市立資料館	会議室	サークル活動・研究会	×	60㎡	30人		400円	500円		900円	○	未実施	団体・個人可	
4	八潮市立資料館	学習室	サークル活動・研究会	×	57㎡	30人		400円	500円		900円	○	未実施		
4	八潮市立資料館	視聴覚講座室	会議・講演会	×	86㎡	40人		1,700円	2,200円		3,000円	○	未実施		
5	りらーと八幡	研修室1	会議、手工芸、体操、軽運動	×	81㎡	30人		800円	1,000円	1,200円	2,700円	○※	団体のみ		
5	りらーと八幡	研修室2	会議、華道、軽運動	×	81㎡	30人		800円	1,000円	1,200円	2,700円	○※			
5	りらーと八幡	多目的室1	会議、ヨガ、軽運動	×	117㎡	50人		1,100円	1,400円	1,800円	3,800円	○※			
5	りらーと八幡	多目的室2	軽運動、会議、合唱	×	171㎡	80人		1,800円	2,300円	3,000円	6,500円	○※			
6	八潮メセナ・アネックス	多目的ホールA	講演会・研修会・展示会・発表会（カラオケやバンド演奏を除く）	○	92㎡	60人	平日	1,600円	2,400円	3,100円	6,300円	○	団体・個人可		抽選は2部屋以上同時利用のみ実施
							土日祝日	1,900円	2,800円	3,600円	7,400円				
6	八潮メセナ・アネックス	多目的ホールB		○	90㎡	60人	平日	1,600円	2,400円	3,100円	6,300円	○			
							土日祝日	1,900円	2,800円	3,600円	7,400円				
6	八潮メセナ・アネックス	多目的ホールC		○	97㎡	60人	平日	1,800円	2,600円	3,300円	6,900円	○			
							土日祝日	2,100円	3,100円	4,000円	8,200円				
6	八潮メセナ・アネックス	多目的ホールA+B+C		○	280㎡	180人	平日	5,000円	7,400円	9,500円	19,500円	○			
							土日祝日	5,900円	8,700円	11,200円	23,000円				
7	ゆまにて	研修室（全面）	会議・研修	○	124㎡	70人		2,400円	3,200円	3,600円	8,300円	○	団体・個人可		
7	ゆまにて	研修室（半面）	会議・研修	○	62㎡	30人		1,200円	1,600円	1,800円	4,100円	○			
7	ゆまにて	講習室	会議・研修	○	55㎡	20人		1,100円	1,400円	1,600円	3,700円	○			
8	やしお生涯楽習館	多目的ホール	発表会、カラオケ大会、講演会	可動椅子席時 × 平土間 ○	125㎡	146人		1,600円	2,400円	3,100円	6,300円	△（仮予約まで可能。その後窓口で本予約申込）	団体・個人可		可動式椅子は収納できます
8	やしお生涯楽習館	映像ホール	DVD上映、講演	飲み物可	85㎡	74人		1,100円	1,600円	2,000円	4,200円	○※			
8	やしお生涯楽習館	セミナー室　1	会議、研修、サークル活動	軽飲食可	71㎡	36人		900円	1,300円	1,600円	3,400円	○※			
8	やしお生涯楽習館	セミナー室　2	会議、研修、サークル活動	軽飲食可	44㎡	24人		500円	800円	1,000円	2,000円	○※			
8	やしお生涯楽習館	セミナー室　3	会議、研修、サークル活動	軽飲食可	38㎡	23人		400円	700円	900円	1,800円	○※			
8	やしお生涯楽習館	セミナー室　4	会議、研修、サークル活動	軽飲食可	62㎡	42人		700円	1,100円	1,400円	2,800円	○※			
9	八潮メセナ	ホール	発表会、カラオケ大会	×	舞台：幅12m 奥行11m	544席	平日	12,000円	17,000円	22,000円	45,000円	○	団体・個人可		
							土日祝日	14,000円	20,000円	26,000円	54,000円				
9	八潮メセナ	会議室（1）	会議	飲み物可	61㎡	30人		1,300円	1,900円	2,400円	5,000円	○			
9	八潮メセナ	会議室（2）	会議	飲み物可	59㎡	30人		1,200円	1,800円	2,300円	4,700円	○			
9	八潮メセナ	会議室（1）＋（2）	会議	飲み物可	120㎡	60人		2,500円	3,700円	4,700円	9,700円	○			
9	八潮メセナ	特別会議室（A）	会議	飲み物可	39㎡	8人		1,600円	2,300円	3,000円	6,200円	○			
9	八潮メセナ	特別会議室（B）	会議	飲み物可	54㎡	14人		1,300円	1,900円	2,400円	5,000円	○			
9	八潮メセナ	集会室	発表会、研修会	○	244㎡	200人	平日	4,000円	5,800円	7,500円	15,500円	○	団体・個人可		
							土日祝日	4,800円	6,900円	9,000円	18,600円				
9	八潮メセナ	研修室（A）	会議、研修	飲み物可	61㎡	30人		800円	1,200円	1,500円	3,100円	○			
9	八潮メセナ	研修室（B）	会議、研修	飲み物可	59㎡	30人		700円	1,100円	1,400円	2,800円	○			
10	エイトアリーナ	多目的室（全面）	・会議 ・控室 ・ダンス ・市民活動	○	66㎡			400円	500円	600円	1,300円	○※	未実施	団体・個人可	
10	エイトアリーナ	多目的室（半面）		○	33㎡			200円	300円	300円	700円	○※	未実施	団体・個人可	
◎	市役所・保健センター	多目的室	会議、研修	飲み物可	146㎡	66人		1,200円	1,600円	1,200円	3,600円		団体・個人可（営利目的や習い事などの使用は禁止）		
◎	市役所・保健センター	保健指導室		飲み物可	108㎡	75人		1,200円	1,600円	1,200円	3,600円				

注：八潮メセナ・アネックス、やしお生涯楽習館、八潮メセナは、5市1町内に在住・在勤・在学の方の料金となります。

○※…利用施設での事前登録が必要

コミュニティ
センター

会議室

ホール

リサイクル
プラザ

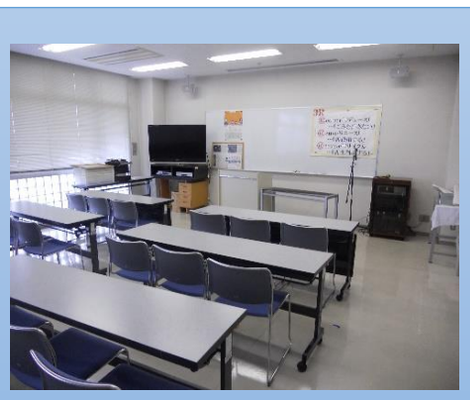

会議室１

会議室２

会議室３

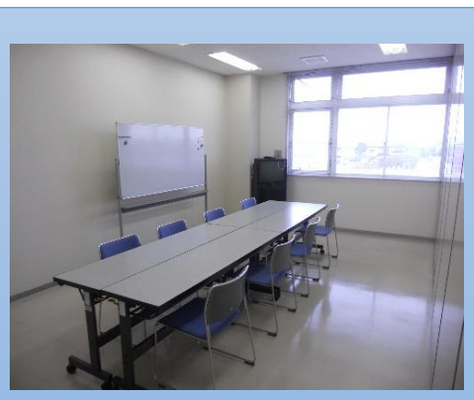

会議室４

りらーと八條

大ホール（会議室１＋２）

会議室（１）

会議室（２）

資料館

会議室

学習室

視聴覚講座室

りらーと八幡

研修室１

研修室２

多目的室１

多目的室２

メセナ
アネックス

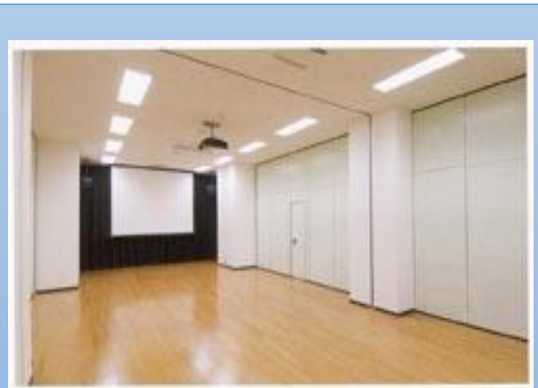

多目的ホール

ゆまにて

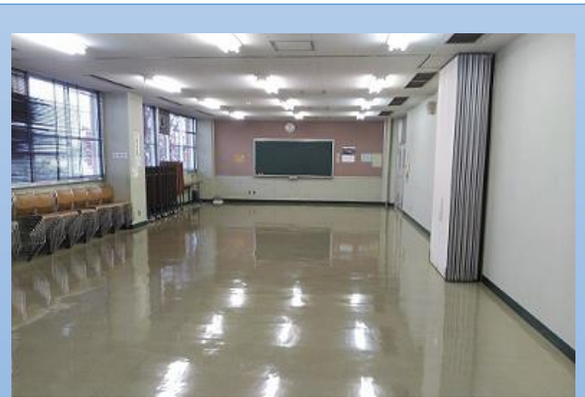

研修室

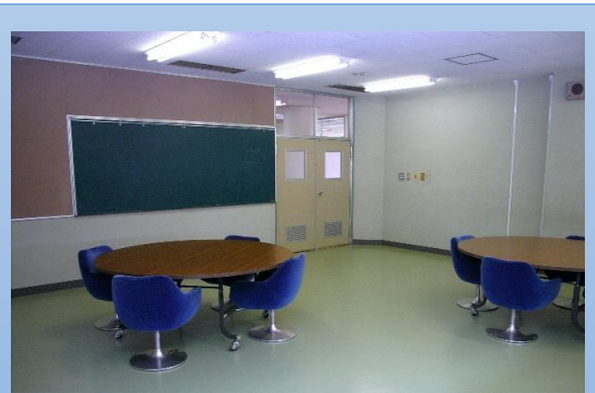

講習室

楽習館

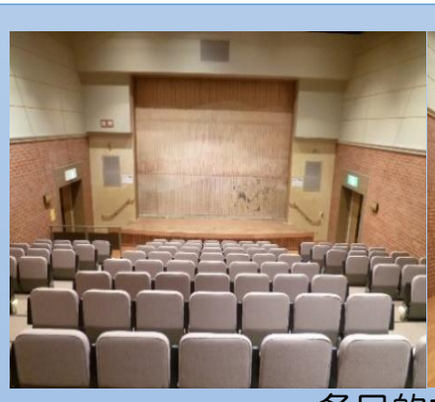
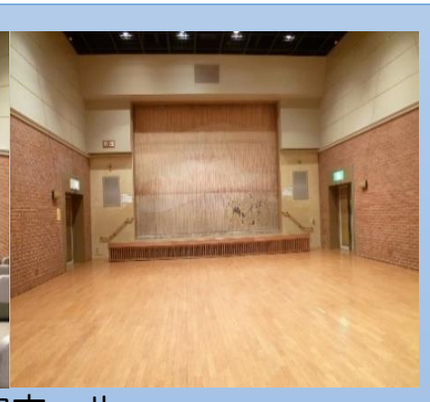

多目的ホール
（可動式椅子使用時）/（平土間使用時）

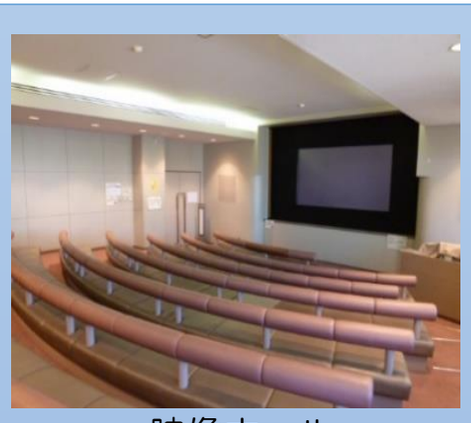

映像ホール

セミナー室１

セミナー室２

セミナー室３

セミナー室４

メセナ

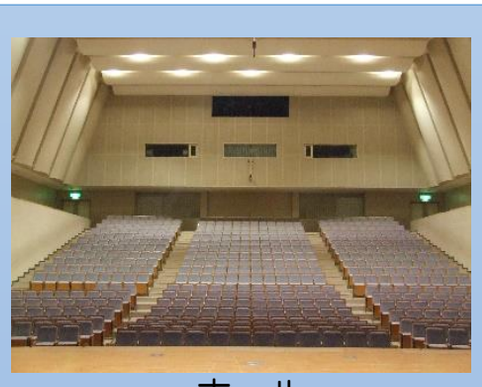

ホール

会議室１＋２

特別会議室A

特別会議室B

集会室

研修室A（B）

エイト
アリーナ

多目的室

市役所・
保健センター

多目的室

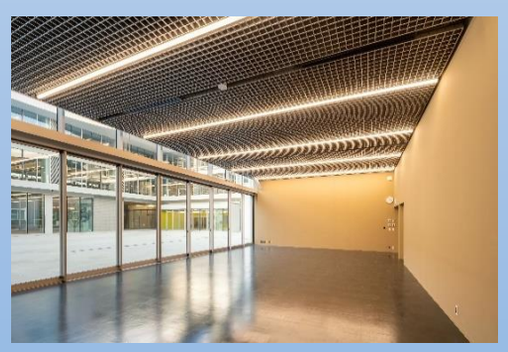

保健指導室

音楽・軽運動

施設番号	施設名	部屋名	主な使われ方（例）	飲食	面積	定員	基本使用料				利用申し込み			備考
							午前	午後	夜間	全日	ネット予約	団体・個人の制限		
												抽選	空き申込	
1	八潮市立コミュニティセンター	ホール	軽運動	×	108㎡		1,900円	2,500円	3,300円	7,700円	空き状況確認のみ	未実施	団体・個人可	
3	りらーと八條	大ホール（会議室1・2併用）	講演・ダンス・体操	×	275㎡	180人	4,600円	6,600円	8,500円	17,700円	○※	団体のみ		
3	りらーと八條	会議室（1）	ダンス・会議・華道	×	154㎡	102人	2,500円	3,700円	4,800円	9,900円	○※			
3	りらーと八條	和室（1）	茶道・ヨガ・書道	×	20㎡	12人	200円	400円	500円	900円	○※			
3	りらーと八條	和室（2）	茶道・ヨガ・書道	×	25㎡	12人	400円	600円	700円	1,500円	○※			
5	りらーと八幡	研修室1	会議、手工芸、体操、軽運動	×	81㎡	30人	800円	1,000円	1,200円	2,700円	○※	団体のみ		
5	りらーと八幡	研修室2	会議、華道、軽運動	×	81㎡	30人	800円	1,000円	1,200円	2,700円	○※			
5	りらーと八幡	多目的室1	会議、ヨガ、軽運動	×	117㎡	50人	1,100円	1,400円	1,800円	3,800円	○※			
5	りらーと八幡	多目的室2	軽運動、会議、合唱	×	171㎡	80人	1,800円	2,300円	3,000円	6,500円	○※			
7	ゆまにて	音楽室	声楽・体操	飲み物可	54㎡	10人	1,000円	1,400円	1,500円	3,500円	○	団体・個人可		
7	ゆまにて	和室	茶道・ヨガ・書道	飲み物可	47㎡	20人	900円	1,200円	1,400円	3,200円	○			
7	ゆまにて	軽運動室（全面）	ダンス・卓球・空手	飲み物可	234㎡	40人	3,600円	4,900円	5,400円	10,900円	○			
7	ゆまにて	軽運動室（半面）	ダンス・卓球・空手	飲み物可	117㎡	20人	1,900円	2,500円	2,900円	6,600円	○			
8	やしお生涯楽習館	多目的ホール	発表会、カラオケ大会、講演会	可動椅子席時 × 平土間 ○	125㎡	146人	1,600円	2,400円	3,100円	6,300円	△（仮予約まで可能。その後窓口で本予約申込）	団体・個人可		
8	やしお生涯楽習館	軽運動室	軽運動、ダンス	飲み物可	81㎡		1,000円	1,500円	1,900円	3,900円	○※			
8	やしお生涯楽習館	音楽室	楽器演奏、カラオケ	軽飲食可	51㎡		600円	900円	1,100円	2,300円	○※			
8	やしお生涯楽習館	和室	ヨガ、気功	軽飲食可	12.5畳		500円	800円	1,000円	2,000円	○※			
9	八潮メセナ	練習室	ダンスの練習	飲み物可	94㎡		1,500円	2,200円	2,800円	5,800円	○	団体・個人可		
9	八潮メセナ	和室	茶道、琴	飲み物可	25㎡	20人	1,000円	1,500円	1,900円	3,900円	○			
9	八潮メセナ	和室＋水屋			8畳2間		1,400円	2,100円	2,700円	5,500円	空き状況確認のみ			
10	エイトアリーナ	多目的室（全面）	・会議 ・控室 ・ダンス ・市民活動　等	○	66㎡		400円	500円	600円	1,300円	○※	未実施	団体・個人可	
10	エイトアリーナ	多目的室（半面）		○	33㎡		200円	300円	300円	700円	○※	未実施	団体・個人可	
◎	市役所・保健センター	多目的室	会議、研修	飲み物可	146㎡	66人	1,200円	1,600円	1,200円	3,600円		団体・個人可（営利目的や習い事などの使用は禁止）		
◎	市役所・保健センター	保健指導室		飲み物可	108㎡	75人	1,200円	1,600円	1,200円	3,600円				

○※…利用施設での事前登録が必要

注：やしお生涯楽習館、八潮メセナは、5市1町内に在住・在勤・在学の方の料金となります。

コミュニティセンター

ホール

りらーと八條

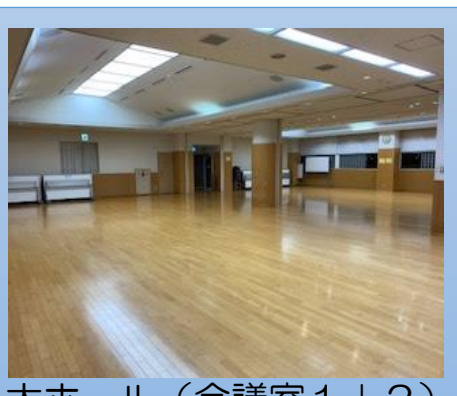

大ホール（会議室１＋２）

和室（1）

和室（2）

りらーと八幡

研修室１

研修室２

多目的室１

多目的室２

ゆまにて

音楽室

和室

軽運動室（全面）

楽習館

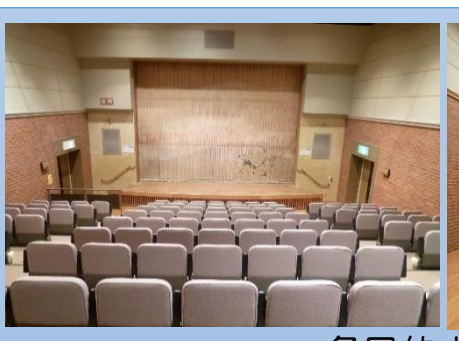
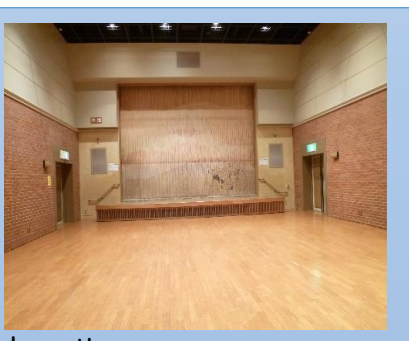
多目的ホール
（可動式椅子使用時）／（平土間使用時）

軽運動室

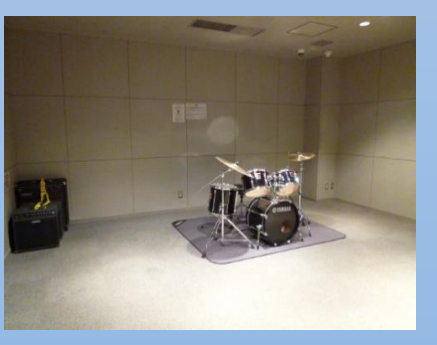
音楽室

和室

メセナ

練習室

和室

集会室

エイト
アリーナ

多目的室

市役所・
保健センター

多目的室

保健指導室

体育施設

施設番号	施設名	部屋名	主な使われ方（例）	飲食	面積	定員	基本使用料				利用申し込み			備考
							午前	午後	夜間	全日	ネット予約	団体・個人の制限		
												抽選	空き申込	
7	ゆまにて	体育室（全面）	・バドミントン ・バスケットボール ・フットサル	観覧席のみ可	1,072㎡	100人	2,000円	2,700円	3,000円	6,900円	○	団体のみ	団体・個人可	ハンドボール不可
7	ゆまにて	体育室（半面）	・バドミントン ・バスケットボール ・フットサル	観覧席のみ可	536㎡	50人	1,000円	1,300円	1,500円	3,400円	○			ハンドボール不可
7	ゆまにて	バドミントンコート（一面）	バドミントン	観覧席のみ可	178㎡		300円	400円	500円	1,100円	×			利用日の1週間前から予約可能
10	エイトアリーナ	体育室（全面）（バスケコート2面分）（バレーボールコート3面分）	・ハンドボール ・バスケットボール ・バレーボール ・スポーツ教室　等	観覧席のみ可	1,518㎡		4,500円	6,000円	6,800円	15,800円	○※	団体のみ	団体・個人可	超過1時間あたり1,500円
10	エイトアリーナ	体育室（半面）（バスケコート1面分）	・バスケットボール ・バレーボール ・バドミントン ・ミニテニス ・ビーチボールバレー ・インディアカ ・ソフトバレー　等	観覧席のみ可	759㎡		2,300円	3,000円	3,400円	7,900円	○※			超過1時間あたり800円
10	エイトアリーナ	体育室（1/8面）（バドミントンコート1面分）	・バドミントン ・ミニテニス ・ビーチボールバレー ・インディアカ ・ソフトバレー ・さいかつぼーる　等	観覧席のみ可	約82㎡		700円	900円	1,000円		×			

○※…利用施設での事前登録が必要

ゆまにて

体育室

エイトアリーナ

体育室

和室

施設番号	施設名	部屋名	主な使われ方（例）	飲食	面積	定員	基本使用料				利用申し込み			備考
							午前	午後	夜間	全日	ネット予約	団体・個人の制限		
												抽選	空き申込	
1	八潮市立コミュニティセンター	和室	茶道	○	23㎡	10人	400円	600円	800円	1,800円	○	未実施	団体・個人可	
3	りらーと八條	和室（1）	茶道・ヨガ・書道	×	20㎡	12人	200円	400円	500円	900円	○※	団体のみ		
3	りらーと八條	和室（2）	茶道・ヨガ・書道	×	25㎡	12人	400円	600円	700円	1,500円	○※			
5	りらーと八幡	和室	着付け、書道、茶道	×	49㎡	20人	500円	700円	900円	1,900円	○※	団体のみ		
7	ゆまにて	和室	茶道・ヨガ・書道	×	47㎡	20人	900円	1,200円	1,400円	3,200円	○	団体・個人可		
8	やしお生涯楽習館	和室	ヨガ、気功	軽飲食可	12.5畳		500円	800円	1,000円	2,000円	○※	団体・個人可		
9	八潮メセナ	和室	茶道、琴	飲み物可	25㎡	20人	1,000円	1,500円	1,900円	3,900円	○	団体・個人可		
9	八潮メセナ	和室＋水屋			8畳2間		1,400円	2,100円	2,700円	5,500円	空き状況確認のみ			

○※…利用施設での事前登録が必要

注：やしお生涯楽習館、八潮メセナは、5市1町内に在住・在勤・在学の方の料金となります。

コミュニティセンター

和室

りらーと八條

和室（1）

和室（2）

りらーと八幡

和室

ゆまにて

和室

楽習館

和室

メセナ

和室

調理室

施設番号	施設名	部屋名	主な使われ方（例）	飲食	面積	定員	基本使用料				利用申し込み			備考
							午前	午後	夜間	全日	ネット予約	団体・個人の制限		
												抽選	空き申込	
1	八潮市立コミュニティセンター	実習室	調理実習	○	66㎡		700円	1,000円	1,300円	3,000円	○	未実施	団体・個人可	
5	りらーと八幡	調理室	調理	○※活動の中で作ったもののみ飲食可能	81㎡	30人	900円	1,100円	1,400円	3,100円	○※	団体のみ		
◎	市役所・保健センター	栄養指導室	調理・飲食スペース	○	82㎡	25人	1,200円	1,600円	1,200円	3,600円		団体・個人可（営利目的や習い事などの使用は禁止）		

○※…利用施設での事前登録が必要

コミュニティセンター

実習室

りらーと八幡

調理室

八潮市役所・保健センター

栄養指導室

作業・工作

施設番号	施設名	部屋名	主な使われ方（例）	飲食	面積	定員	基本使用料				利用申し込み			備考
							午前	午後	夜間	全日	ネット予約	団体・個人の制限		
												抽選	空き申込	
2	八潮市リサイクルプラザ	市民工房	作業	×	35㎡	5人	400円	500円		800円	空き状況確認のみ	団体・個人可		
8	やしお生涯楽習館	陶芸室	陶芸	軽飲食可	69㎡		900円	1,300円	1,600円	3,400円	○※	団体・個人可		
8	やしお生涯楽習館	工作室	木工加工	軽飲食可	43㎡		500円	800円	1,000円	2,000円	○※			
8	やしお生涯楽習館	絵画室	絵画、楽器演奏	軽飲食可	43㎡		500円	800円	1,000円	2,000円	○※			

○※…利用施設での事前登録が必要

注：八潮メセナ・アネックス、やしお生涯楽習館、八潮メセナは、5市1町内に在住・在勤・在学の方の料金となります。

リサイクルプラザ

市民工房

楽習館

陶芸室

工作室

絵画室

展示室・展示コーナー

施設番号	施設名	部屋名	主な使われ方（例）	飲食	面積	定員	基本使用料				利用申し込み			備考
							午前	午後	夜間	全日	ネット予約	団体・個人の制限		
												抽選	空き申込	
2	八潮市リサイクルプラザ	展示室	展示会	×	56㎡		500円	700円		1,000円	空き状況確認のみ	団体・個人可		
4	資料館	企画展示室	展示会	×	122㎡		1,700円	2,200円		3,000円	○	未実施	団体・個人可	
6	八潮メセナ・アネックス	展示コーナー	ポスター掲示							月額5,000円	×	未実施	未実施	
8	やしお生涯楽習館	展示コーナー	作品展示	軽飲食可	111㎡		無料（6日間）				△（仮予約まで可能。その後窓口で本予約申込）	未実施	団体・個人可	
9	八潮メセナ	展示室	美術展	飲み物可	118㎡		平日			6,000円	○	団体・個人可		
							土日祝日			8,000円				

注：八潮メセナ・アネックス、やしお生涯楽習館、八潮メセナは、5市1町内に在住・在勤・在学の方の料金となります。

リサイクルプラザ

展示室

資料館

企画展示室

メセナ・アネックス

展示コーナー

楽習館

展示コーナー

八潮メセナ

展示室

ホール・発表会

施設番号	施設名	部屋名	主な使われ方（例）	飲食	面積	定員	区分	基本使用料 午前	午後	夜間	全日	利用申し込み ネット予約	団体・個人の制限 抽選	空き申込	備考
1	八潮市立コミュニティセンター	ホール	軽運動	×	108㎡			1,900円	2,500円	3,300円	7,700円	○	未実施	団体・個人可	
3	りらーと八條	大ホール（会議室1・2併用）	講演・ダンス・体操	×	275㎡	180人		4,600円	6,600円	8,500円	17,700円	○※	団体のみ	団体のみ	
6	八潮八潮メセナ・アネックス	多目的ホールA	講演会・研修会・展示会・発表会（カラオケやバンド演奏を除く）	○	92㎡	60人	平日	1,600円	2,400円	3,100円	6,300円	○	団体・個人可		抽選は2部屋以上同時利用のみ実施
							土日祝日	1,900円	2,800円	3,600円	7,400円				
6	八潮八潮メセナ・アネックス	多目的ホールB		○	90㎡	60人	平日	1,600円	2,400円	3,100円	6,300円	○			
							土日祝日	1,900円	2,800円	3,600円	7,400円				
6	八潮八潮メセナ・アネックス	多目的ホールC		○	97㎡	60人	平日	1,800円	2,600円	3,300円	6,900円	○			
							土日祝日	2,100円	3,100円	4,000円	8,200円				
6	八潮八潮メセナ・アネックス	多目的ホールA+B+C		○	280㎡	180人	平日	5,000円	7,400円	9,500円	19,500円	○			
							土日祝日	5,900円	8,700円	11,200円	23,000円				
8	やしお生涯楽習館	多目的ホール	発表会、カラオケ大会、講演会	可動椅子席時 × 平土間 ○	125㎡	146人		1,600円	2,400円	3,100円	6,300円	△（仮予約まで可能。その後窓口で本予約申込）	団体・個人可		
8	やしお生涯楽習館	映像ホール	DVD上映、講演	飲み物可	85㎡	74人		1,100円	1,600円	2,000円	4,200円	○※			
9	八潮メセナ	ホール	発表会、カラオケ大会	×	舞台：幅12m 奥行11m	544席	平日	12,000円	17,000円	22,000円	45,000円	○	団体・個人可		
							土日祝日	14,000円	20,000円	26,000円	54,000円				
9	八潮メセナ	主催者控室	ホール利用者の控室	飲み物可	9㎡	4人		200円	300円	400円	800円	空き状況確認のみ			
9	八潮メセナ	小楽屋（1）	ホール利用者の楽屋	飲み物可	18㎡			400円	600円	800円	1,600円	空き状況確認のみ			
9	八潮メセナ	小楽屋（2）	ホール利用者の楽屋	飲み物可	18㎡			400円	600円	800円	1,600円	空き状況確認のみ			
9	八潮メセナ	中楽屋兼練習室	ホール利用者の楽屋	飲み物可	54㎡			1,100円	1,600円	2,000円	4,200円	空き状況確認のみ			
9	八潮メセナ	集会室	発表会、研修会	○	244㎡	200人	平日	4,000円	5,800円	7,500円	15,500円	○	団体・個人可		
							土日祝日	4,800円	6,900円	9,000円	18,600円				
9	八潮メセナ	出演者控室	集会室利用者の控室	飲み物可	20㎡	9人		300円	400円	500円	1,000円	空き状況確認のみ			

○※…利用施設での事前登録が必要

注：八潮メセナ・アネックス、やしお生涯楽習館、八潮メセナは、5市1町内に在住・在勤・在学の方の料金となります。

コミュニティセンター

ホール

りらーと八條

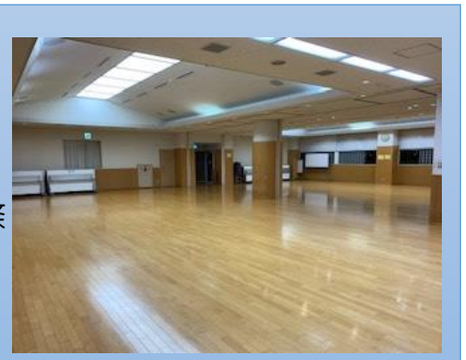

大ホール（会議室１＋２）

メセナ アネックス

多目的ホール

楽習館

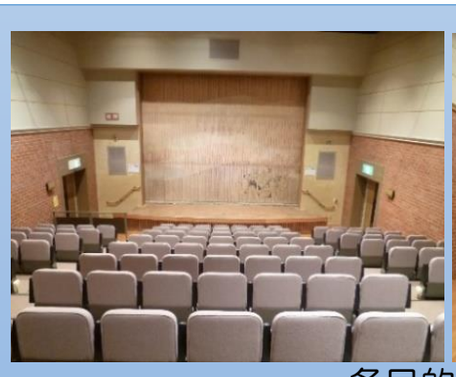

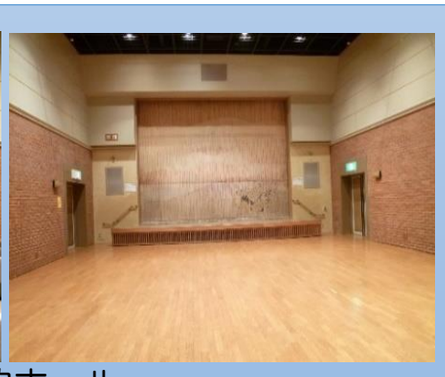

多目的ホール
（可動式椅子使用時）／（平土間使用時）

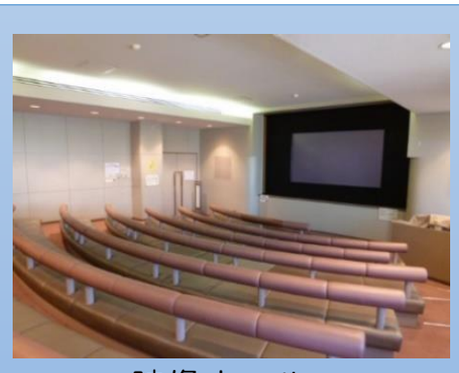

映像ホール

メセナ

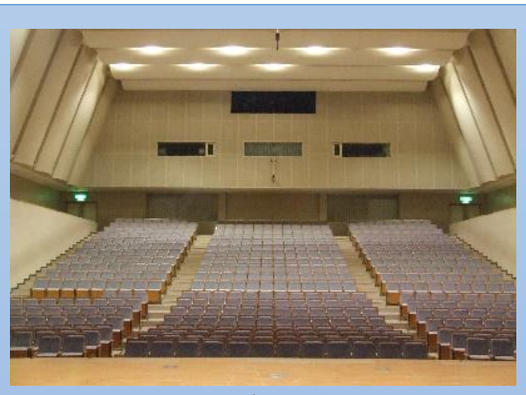

ホール

（ホールの出演者控室）

（小楽屋）

（中楽屋兼練習室）

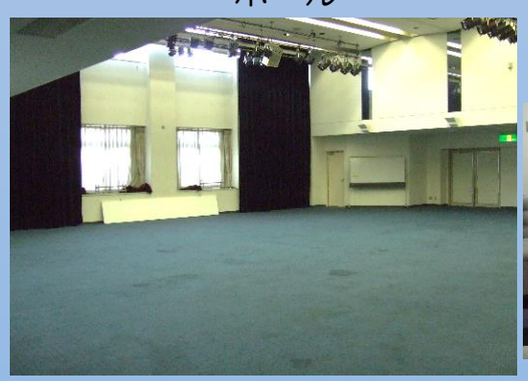

集会室

（集会室の出演者控室）