

市民活動スペース	
ST	× 26
V	× 46
W	× 4
GG	× 50
TL1	× 29

用器庫	
H	× 2
EPS	
L	× 1

多目的室(観劇練習室)	
HH3	× 56
IL3	× 24

食堂	
HH3	× 46
IL3	× 17

厨房	
M	× 9
FF	× 4

倉庫2-2	
J	× 3

FWC2-2	
F2	× 4
E3	× 3

MWC2-2	
F2	× 4
E2	× 2
E3	× 3

外部廊下2-1	
F2	× 3

階段室C	
F2	× 2
E1	× 2
E4	× 1

指導室	
HH3	× 50
IL3	× 24

指導室兼倉庫	
G1	× 3

倉庫H2-1	
J	× 3

練習室2-3	
F1	× 6

練習室2-1	
F1	× 6

廊下H2-3	
U	× 6

練習室2-2	
F1	× 6

収容	
U	× 6

調音室	
F1	× 20

計測室	
F1	× 6

診療室2-1	
F1	× 32

EM-FCPEE1.2-1P (E19)

2L-2

厨房

倉庫

ELV-4

2L-3

2L-1

2L-2

2L-3

X1

X2

X3

X4

X5

X6

X7

X8

X9

X10

Y10
Y9
Y8
Y7
Y6
Y5
Y4
Y3
Y2
Y1

授乳室2-1	F2 × 6	HCWC2-1	F2 × 2	MWC2-1	F2 × 3	MWC2-1前廊下	F2 × 4
相談室2-1	F1 × 4	LGBT	F2 × 1	E1	× 2	E2	× 1
ELVホ-ル2-1	F2 × 10	階段室A	F2 × 2	E3	× 1	FWC2-1	F2 × 5
E1	× 2	E1	× 2	E2	× 2	F2	× 2
E2	× 3	E3	× 1	E2	× 2	E2	× 2
廊下2-1	F2 × 1	待合2-1	F2 × 2	相談室2-2	F1 × 4	相談室2-3	F1 × 4
F2	× 1	ラウンジ2-1	A2 × 62	相談室2-3	F1 × 4		
		A3	× 6				
		AA3	× 2				
		TL1	× 4				
私務室2-A	CC1 × 242						
AA1	× 10						
AA2	× 97						
U	× 54						
F2	× 6						
キッズスペース	HH3 × 42						
キッズスペース廻り	HH3 × 32						
IL3	× 16						
物置	F2 × 1	AC置庫	L × 1				
児童指導室	HH3 × 42						
IL3	× 28						
ラウンジH2-1	A2 × 12	前室	F2 × 2	準備室	B × 4		
AA3	× 2	事務室兼相談室2-A	B × 6	事務室兼相談室2-B	B × 6		
TL1	× 3	B	× 6	B	× 6		
廊下H2-1	A2 × 6	相談コーナー	F1 × 4	相談室	F1 × 4		
A3	× 28	F1	× 4	F1	× 4		
廊下2-2	F2 × 7	廊下2-2	F2 × 4	階段室D	F2 × 2		
F2	× 7	F2	× 4	E1	× 2		
授乳室H2-1	F2 × 8	廊下2-3	F2 × 7	E3	× 1		
F2	× 8	F2	× 7				
SK	F2 × 1	MWC H2-1	F2 × 4	倉庫2-1	H1 × 4	EPS	L × 2
F2	× 1	E2	× 6	H1	× 4	L	× 2
廊下H2-4	U × 6	FWC H2-1	F2 × 5	PS	L × 1	給湯室2-1	F2 × 2
U	× 6	E2	× 3	L	× 1	3B	× 1
廊下H2-2	U × 16	システム室	B × 18	DS	× 1		
U	× 16	B	× 18				
電源室	B × 2	サーバー室	B × 6	機械室2-1	K × 6		
B	× 2	B	× 6	K	× 6		

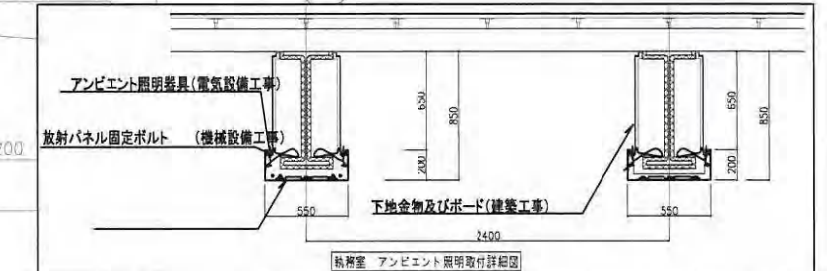

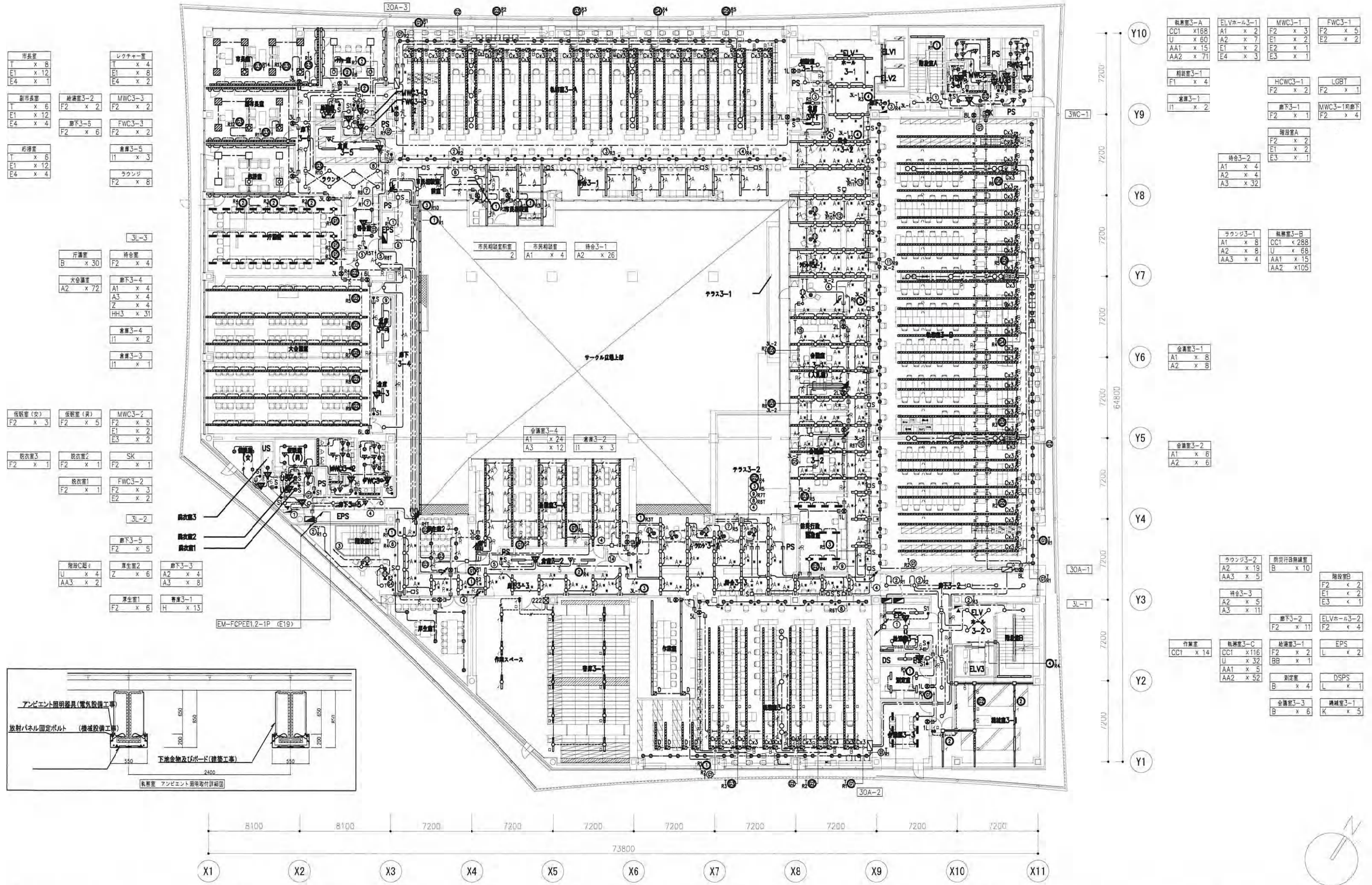

市長室	T x 6
	E1 x 12
	E4 x 1
副市長室	T x 6
	E1 x 12
	E4 x 4
庁務室	T x 6
	E1 x 12
	E4 x 4

庁務室	B x 30
大会議室	A2 x 72
待合室	F2 x 4
廊下3-4	A1 x 4
	A3 x 4
	Z x 4
	HH3 x 31
倉庫3-4	I1 x 2
倉庫3-3	I1 x 1

仮眠室(女)	F2 x 3
仮眠室(男)	F2 x 5
脱衣室3	F2 x 1
脱衣室2	F2 x 1
脱衣室1	F2 x 1
MWC3-2	F2 x 5
E1	x 2
E3	x 2
SK	F2 x 1
MWC3-2	F2 x 3
E2	x 2

階段C廻り	U x 4
AA3	x 2
厚生室2	Z x 6
廊下3-3	A2 x 4
	A3 x 8
厚生室1	F2 x 6
専修室3-1	H x 13

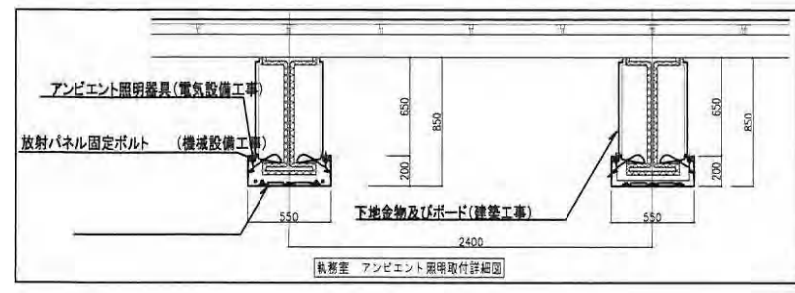

執務室3-A	CC1 x 168
U	x 60
AA1	x 15
AA2	x 71
ELVホール3-1	A1 x 2
A2	x 7
E1	x 2
E4	x 3
MWC3-1	F2 x 3
E1	x 2
E2	x 1
E3	x 1
FWC3-1	F2 x 5
E2	x 2

相談室3-1	F1 x 4
倉庫3-1	I1 x 2
HCWC3-1	F2 x 2
廊下3-1	F2 x 1
MWC3-1前廊下	F2 x 4
階段室A	F2 x 2
E1	x 2
E3	x 1

待合室3-2	A1 x 4
A2	x 4
A3	x 32
ラウンジ3-1	A1 x 8
A2	x 8
AA3	x 4
執務室3-B	CC1 x 288
U	x 68
AA1	x 15
AA2	x 105

金庫室3-1	A1 x 8
A2	x 8
金庫室3-2	A1 x 6
A2	x 6
ラウンジ3-2	A2 x 19
AA3	x 9
待合室3-3	A2 x 5
A3	x 11
作業室	CC1 x 14
執務室3-C	CC1 x 116
U	x 32
AA1	x 5
AA2	x 52
執務室3-1	F2 x 2
BB	x 1
測定室	B x 4
金庫室3-3	B x 6
階段室B	F2 x 2
E1	x 2
E3	x 1
廊下3-2	F2 x 11
ELVホール3-2	F2 x 4
EPS	L x 2
DSPS	L x 1
機械室3-1	K x 5

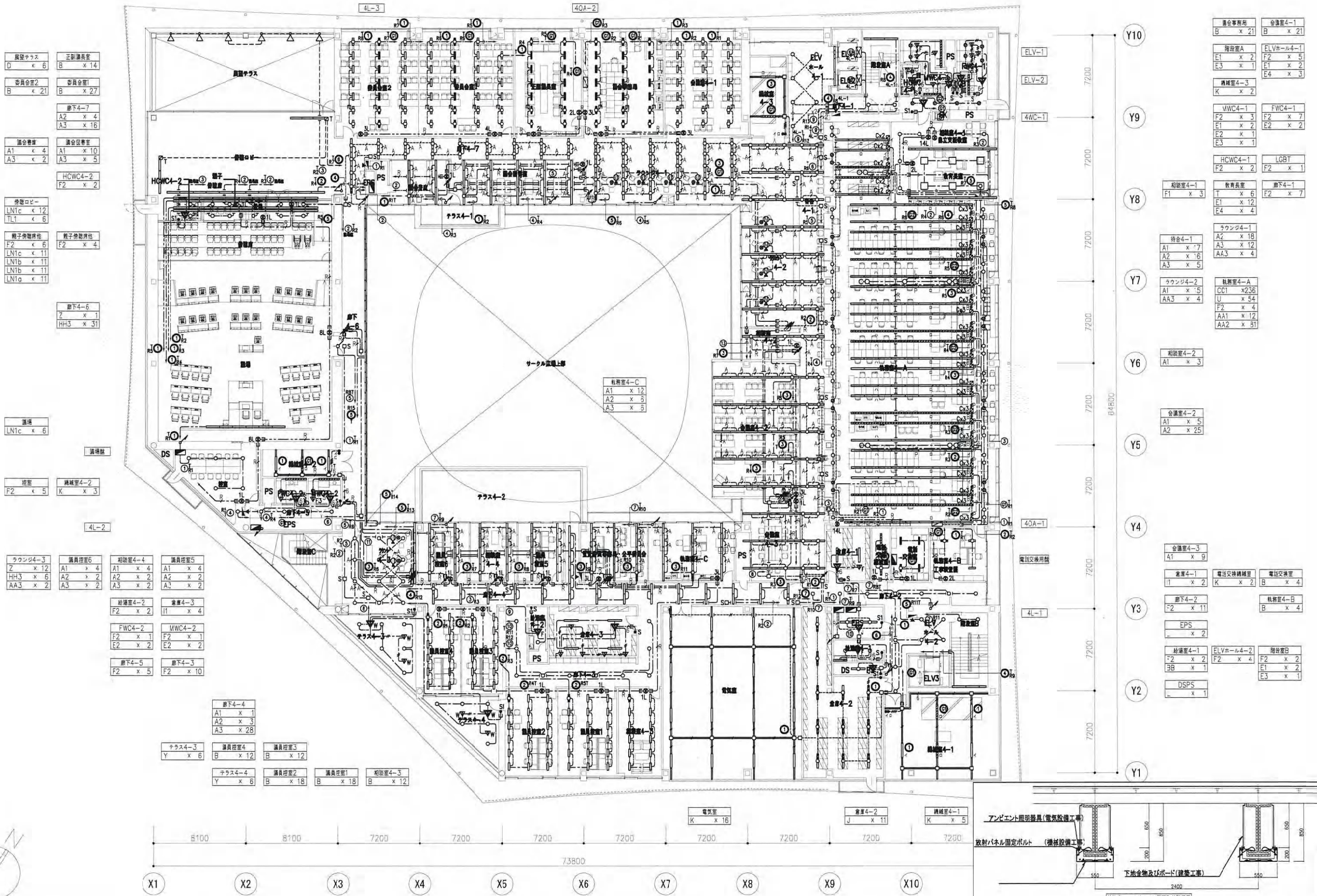

展望テラス	D x 6	正副議長室	B x 14
委員会室2	B x 21	委員会室1	B x 27
廊下4-7	A2 x 4		A3 x 16
議会書庫	A1 x 4	議会図書室	A1 x 10
	A3 x 2		A3 x 5
待客ロビー	LN1c x 12	HCWC4-2	F2 x 2
	TL1 x 6		
親子休憩席他	F2 x 6	親子休憩席他	F2 x 4
	LN1c x 11		
	LN1b x 11		
	LN1b x 11		
	LN1a x 11		

廊下4-6	Z x 1		
	HH3 x 31		

議場	LN1c x 6
----	----------

控室	F2 x 5	機械室4-2	K x 3
----	--------	--------	-------

ラウンジ4-3	Z x 12	議員控室6	A1 x 4
	HH3 x 6		A2 x 2
	AA3 x 2		A3 x 2

相談室4-4	A1 x 4	議員控室5	A1 x 4
	A2 x 2		A2 x 2
	A3 x 2		A3 x 2

給湯室4-2	F2 x 2	倉庫4-3	I1 x 4
--------	--------	-------	--------

FWC4-2	F2 x 1	MWC4-2	F2 x 1
	E2 x 2		E2 x 2

廊下4-5	F2 x 5	廊下4-3	F2 x 10
-------	--------	-------	---------

廊下4-4	A1 x 1		
	A2 x 3		
	A3 x 28		

テラス4-3	Y x 6	議員控室4	B x 12
		議員控室3	B x 12

テラス4-4	Y x 6	議員控室2	B x 18
		議員控室1	B x 18
		相談室4-3	B x 12

執務室4-C	A1 x 12
	A2 x 5
	A3 x 5

議会事務室	B x 21	会議室4-1	B x 21
階段室A	E1 x 2	ELVホール4-1	F2 x 5
	E3 x 1		E1 x 2
			E4 x 3

機械室4-3	K x 2	MWC4-1	F2 x 3
			F2 x 7
			E1 x 2
			E2 x 2

HCWC4-1	F2 x 2	LGBT	F2 x 1
---------	--------	------	--------

相談室4-1	F1 x 3	教育図書室	T x 6
			E1 x 12
			E4 x 4

ラウンジ4-1	A2 x 18	廊下4-1	F2 x 7
	A3 x 12		
	AA3 x 4		

ラウンジ4-2	A1 x 5	執務室4-A	CC1 x 236
	AA3 x 4		U x 54
			F2 x 4
			AA1 x 12
			AA2 x 51

相談室4-2	A1 x 3
--------	--------

会議室4-2	A1 x 5		
	A2 x 25		

会議室4-3	A1 x 9	倉庫4-1	I1 x 2
		電話交換機室	K x 2
		電話交換室	B x 4

廊下4-2	F2 x 11	相談室4-B	B x 4
-------	---------	--------	-------

EPS	- x 2
-----	-------

給湯室4-1	F2 x 2	ELVホール4-2	F2 x 4
	3B x 1		
		階段室B	F2 x 2
			E1 x 2
			E3 x 1

DSPS	- x 1
------	-------

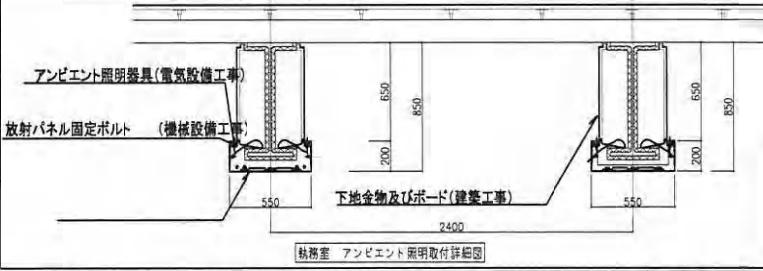

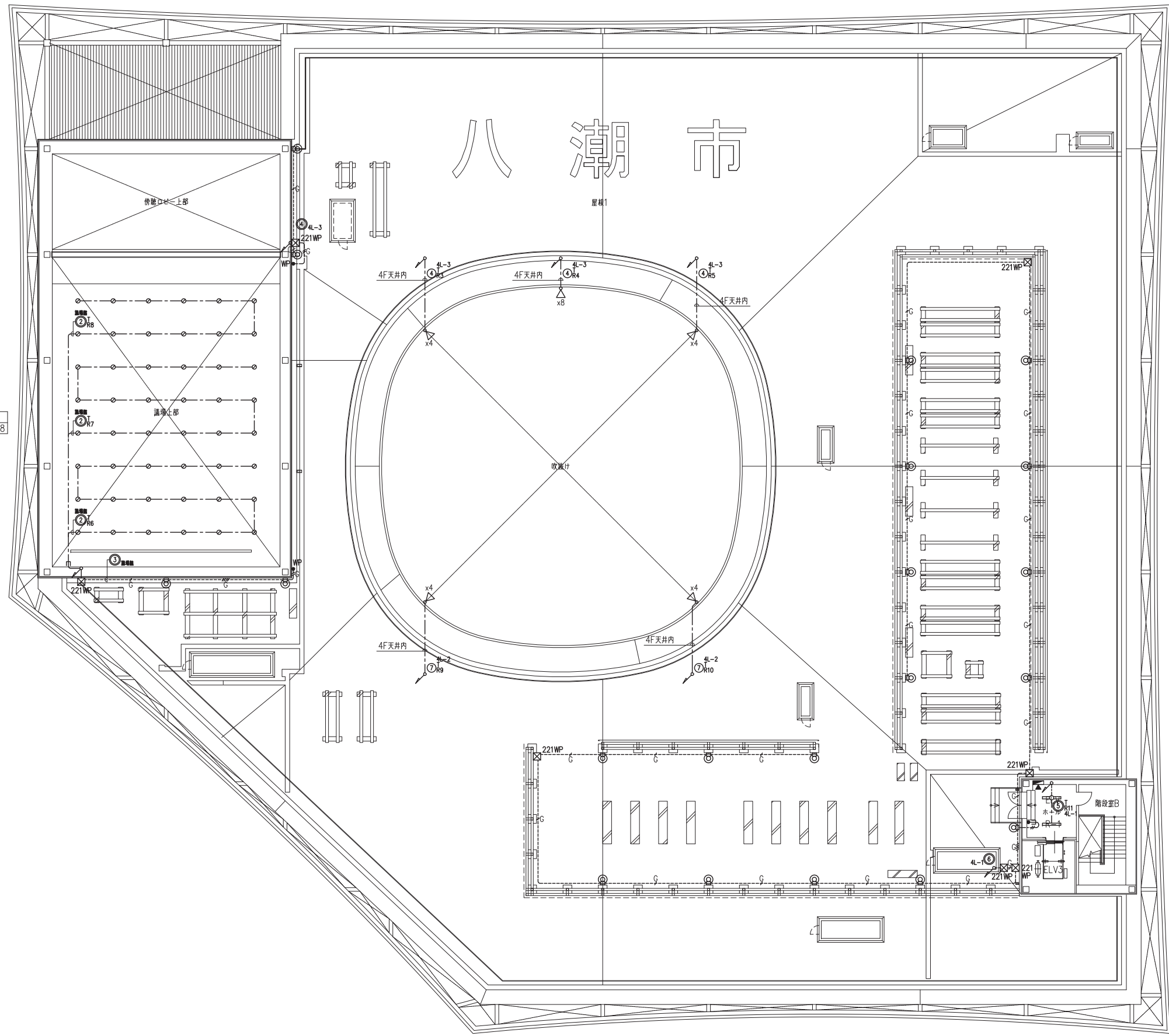

講場上部
Q x 48

吹抜け
C2 x 24

機械置場
EE x 20

エレベーターホール-1
J x 2

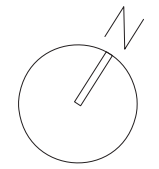
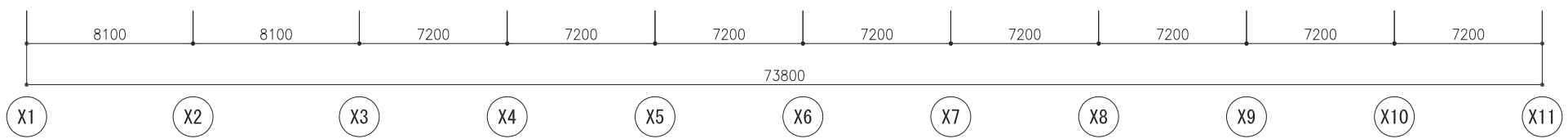
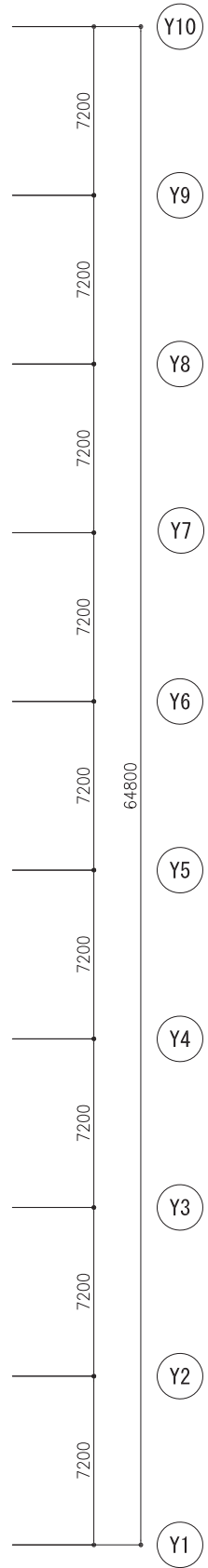

履歴											
日付	2021.05										

凡例

記号	名称	仕様(参考)
●	電灯分電盤	
○	階段通路誘導灯	
●o13	LEDダウンライト非常照明 低天井	電池別置き型
●o30	LEDダウンライト非常照明 中天井	電池別置き型
●b13	LED直付非常照明 低天井	電池別置き型
●b30	LED直付非常照明 中天井	電池別置き型
●c13	LED直付非常照明 低天井 WP	電池別置き型
□	平成30年3月29日国土交通省告示により、非常照明設置免除となる30㎡未満の居室	
○	誘導灯用信号装置 誘導音+点滅装置(1回路)	
●20	LED誘導灯 B線BL 片面直付避難口	電池内蔵型
●22	LED誘導灯 B線BL 片面直付通路	電池内蔵型
●23	LED誘導灯 B線BL 片面直付避難口	電池内蔵型
●20	LED誘導灯 B線BL 片面直付避難口WP	電池内蔵型
●22	LED誘導灯 B線BL 片面直付避難口WP	電池内蔵型
●XXB	LED誘導音付点滅形避難口誘導灯 笠直付型 B線BL型	電池内蔵型
○	LED赤色表示灯	電池内蔵型
□	LED赤色表示灯用電源装置	
□	誘導灯回路	
△	非常照明回路	
---	天井コロガシ配線	
---	隠ぺい配線	
---	露出配線	配管指定色塗装
---	床インベイン配線	
---	二重床コロガシ配線	
---	スラブ打込み配線	
<p>ブルボックス凡例</p> <p>□oooブルボックスに併記してある数字は大きさを示す。 D:深さ H:高さ W:幅 WP:耐火防熱型</p> <p>222の場合、以下参照のこと。 W=200、H=200、D=200</p>		

- 注記) 1. 特記なき配管配線は下記とする。
- EM-EFF2.0-3C 保護管 (PF22)
 - EM-EFF2.0-3C (PF22)
 - EM-EFF2.0-3C (PF22)
 - EM-EFF2.0-3C (E25)
 - EM-EFF2.0-3C 保護管 (PF22)
 - EM-FP2.0-2C 保護管 (PF22)
 - EM-FP2.0-2C (PF22)
 - EM-FP2.0-2C (E25)
 - EM-HP1.2-4C 保護管 (PF16)
 - EM-EFF2.0-3C 保護管 (PF22)
 - EM-HP1.2-4C 保護管 (PF16)
2. ケーブル配線に於いて、壁立上げ・引下げ箇所ではケーブル保護管の為保護管使用の事。

