

八潮市特別職報酬等審議会 資料

平成30年10月23日

目次

| | |
|------------------------------|------------|
| 1 県内市の特別職の給料及び議員報酬の状況 | |
| (1)県内市の状況一覧 | P1 |
| (2)県内市での順位 | P2. 3 |
| (3)県内同一規模団体の状況一覧 | P4 |
| (4)県内同一規模団体での順位 | P5.6 |
| (5)近隣市の状況一覧 | P7 |
| (6)近隣市での順位 | P7 |
| 2 最低賃金の状況 | P8 |
| 3 消費者物価指数の状況 | P8 |
| 4 人事院勧告の状況 | P9 |
| 5 特別職の報酬等の改定状況 | P10 |
| 用語の解説 | P11 |

1 県内市の特別職の給料及び議員報酬等の状況

(1)県内市の状況一覧

| 建制番号 | 市名 | 人口 H30.4.1 ※推計人口 | 標準財政規模 H29年度決算 | 財政力指数 H28～30の平均 | 実質公債費比率 H29年度決算 | 将来負担比率 H29年度決算 | 議員数 H30.4.1 | 議員一人当 りの人口数 H30.4.1 | 市長 給料月額 H30.4.1 | 副市長 給料月額 H30.4.1 | 教育長 給料月額 H30.4.1 | 議長 報酬月額 H30.4.1 | 副議長 報酬月額 H30.4.1 | 常任委員長 報酬月額 H30.4.1 | 議会運営 委員長 報酬月額 H30.4.1 | 議員 報酬月額 H30.4.1 | 適用年月日 | 減額条例施行中の場合 の減額率 |
|------|-------|------------------------|-------------------|--------------------|--------------------|-------------------|----------------|---------------------------|-----------------------|------------------------|------------------------|-----------------------|------------------------|--------------------------|--------------------------------|-----------------------|---------------------------------------|--------------------|
| | | 人 | 千円 | | % | % | 人 | 人 | 円 | 円 | 円 | 円 | 円 | 円 | 円 | 円 | | |
| 1 | さいたま市 | 1,290,029 | 295,599,050 | 0.978 | 5.1 | 15.3 | 60 | 21,500 | 1,210,000 | 951,000 | 792,000 | 977,000 | 873,000 | - | - | 807,000 | H28.4.1(議会H20.1.1) | |
| 2 | 川越市 | 353,321 | 62,763,342 | 0.974 | 5.5 | 69.5 | 36 | 9,814 | 1,073,000 | 896,000 | 801,000 | 641,000 | 588,000 | - | - | 576,000 | H10.4.1(教育長H28.4.1) | 市長30% |
| 3 | 熊谷市 | 195,903 | 39,697,735 | 0.895 | 1.2 | - | 30 | 6,530 | 920,000 | 776,000 | 718,000 | 542,000 | 470,000 | 458,000 | 458,000 | 450,000 | H25.1.1(議会H17.10.1) | |
| 4 | 川口市 | 587,008 | 103,053,415 | 0.967 | 5.1 | 6.4 | 42 | 13,976 | 1,146,000 | 942,000 | 814,000 | 728,000 | 664,000 | - | - | 621,000 | H7.12.1 | 市長・副市長・教育長6% |
| 5 | 行田市 | 80,146 | 16,982,906 | 0.703 | 4.4 | 19.9 | 20 | 4,007 | 933,000 | 780,000 | 702,000 | 482,000 | 429,000 | 416,000 | 416,000 | 407,000 | H27.5.1(議会H8.4.1) | |
| 6 | 秩父市 | 61,493 | 17,918,831 | 0.572 | 1.6 | 24.2 | 22 | 2,795 | 880,000 | 749,000 | 693,000 | 412,000 | 361,000 | 348,000 | 348,000 | 343,000 | H17.4.1 | |
| 7 | 所沢市 | 341,091 | 58,937,842 | 0.971 | 2.1 | 2.6 | 33 | 10,336 | 1,029,000 | 876,000 | 781,000 | 660,000 | 580,000 | - | - | 560,000 | H21.4.1(議会H8.4.1) | |
| 8 | 飯能市 | 80,092 | 17,241,986 | 0.782 | 3.1 | 40.4 | 19 | 4,215 | 930,000 | 785,000 | 725,000 | 470,000 | 410,000 | 395,000 | 395,000 | 385,000 | H9.10.1 | |
| 9 | 加須市 | 111,349 | 24,342,013 | 0.752 | 6.0 | - | 28 | 3,977 | 910,000 | 782,000 | 719,000 | 452,000 | 404,000 | 388,000 | 388,000 | 378,000 | H26.4.1(議会H22.3.23) | |
| 10 | 本庄市 | 77,428 | 17,172,238 | 0.757 | 4.2 | - | 21 | 3,687 | 890,000 | 756,000 | 697,000 | 425,000 | 374,000 | 359,000 | 359,000 | 353,000 | H18.1.10 | 市長10%、副市長、教育長5% |
| 11 | 東松山市 | 92,025 | 17,335,270 | 0.872 | 3.5 | 29.9 | 21 | 4,382 | 904,000 | 747,000 | 689,000 | 470,000 | 417,000 | 412,000 | 412,000 | 402,000 | H5.12.1(議会H13.4.1) | |
| 12 | 春日部市 | 231,100 | 42,623,602 | 0.775 | 5.0 | 31.7 | 32 | 7,222 | 982,000 | 832,000 | 761,000 | 537,000 | 478,000 | - | - | 450,000 | H22.4.1 | |
| 13 | 狭山市 | 150,550 | 27,283,945 | 0.906 | 3.6 | 13.9 | 22 | 6,843 | 970,000 | 815,000 | 750,000 | 510,000 | 460,000 | 450,000 | 450,000 | 440,000 | H9.10.1(議会H16.10.1) | |
| 14 | 羽生市 | 54,231 | 11,068,604 | 0.800 | 9.5 | 102.2 | 14 | 3,874 | 905,000 | 778,000 | 715,000 | 449,000 | 401,000 | 385,000 | 385,000 | 375,000 | H18.8.1(議会H8.4.1) | |
| 15 | 鴻巣市 | 117,816 | 24,263,030 | 0.713 | 4.1 | 15.9 | 26 | 4,531 | 937,000 | 791,000 | 725,000 | 450,000 | 400,000 | 382,000 | 382,000 | 377,000 | H29.4.1 | |
| 16 | 深谷市 | 142,723 | 29,926,441 | 0.773 | 0.0 | - | 24 | 5,947 | 910,000 | 755,000 | 683,000 | 492,000 | 428,000 | 418,000 | 418,000 | 403,000 | H18.1.1(議会H19.5.1) | |
| 17 | 上尾市 | 225,557 | 37,568,451 | 0.907 | 4.4 | 24.0 | 30 | 7,519 | 900,000 | 750,000 | 695,000 | 505,000 | 460,000 | 445,000 | 445,000 | 435,000 | H7.1.1 | |
| 18 | 草加市 | 249,455 | 43,334,145 | 0.918 | 4.2 | 2.8 | 28 | 8,909 | 1,040,000 | 875,000 | 750,000 | 540,000 | 505,000 | - | - | 470,000 | H12.4.1 | 市長20%、副市長10%、教育長5% |
| 19 | 越谷市 | 342,486 | 59,251,684 | 0.932 | 7.0 | 37.6 | 32 | 10,703 | 1,051,000 | 882,000 | 782,000 | 657,000 | 591,000 | 575,000 | 575,000 | 575,000 | H28.4.1 | 市長3%、副市長・教育長2% |
| 20 | 蕨市 | 74,061 | 14,136,407 | 0.866 | 3.3 | 1.0 | 18 | 4,115 | 885,000 | 775,000 | 715,000 | 475,000 | 425,000 | 420,000 | 420,000 | 415,000 | H6.7.1 | |
| 21 | 戸田市 | 140,380 | 28,915,414 | 1.247 | 4.3 | 30.9 | 26 | 5,399 | 970,000 | 814,000 | 746,000 | 540,000 | 490,000 | 455,000 | 450,000 | 450,000 | H15.3.1(議会H6.10.1、常任委員長H25.4.1) | |
| 22 | 人間市 | 147,430 | 25,508,205 | 0.930 | 0.7 | 4.5 | 22 | 6,701 | 931,000 | 783,000 | 720,000 | 493,000 | 440,000 | 424,000 | 424,000 | 414,000 | H18.4.1(教育長H27.4.1、議会H12.4.1) | |
| 23 | 朝霞市 | 139,523 | 23,867,884 | 0.988 | 4.1 | 26.6 | 24 | 5,813 | 903,000 | 766,000 | 701,000 | 460,000 | 400,000 | 389,000 | 389,000 | 379,000 | H9.10.1(教育長H22.12.1、議会H12.10.1) | |
| 24 | 志木市 | 74,958 | 13,898,236 | 0.855 | 1.0 | - | 14 | 5,354 | 828,000 | 729,000 | 690,000 | 420,000 | 368,000 | 357,000 | 357,000 | 347,000 | H24.1.1(議会H11.4.1) | |
| 25 | 和光市 | 82,017 | 15,185,788 | 1.041 | 2.7 | 61.2 | 18 | 4,557 | 847,000 | 725,000 | 693,000 | 427,000 | 382,000 | 367,000 | 367,000 | 357,000 | H30.4.1 | |
| 26 | 新座市 | 164,024 | 29,078,154 | 0.910 | 6.0 | 56.7 | 26 | 6,309 | 918,000 | 767,000 | 702,000 | 463,000 | 420,000 | - | - | 400,000 | H15.12.1(議会H15.10.1) | 市長・副市長10%、教育長5% |
| 27 | 桶川市 | 74,226 | 13,752,956 | 0.824 | 4.3 | 42.5 | 19 | 3,907 | 912,000 | 780,000 | 724,000 | 437,000 | 384,000 | 358,000 | 358,000 | 358,000 | H16.4.1(議会H8.4.1) | |
| 28 | 久喜市 | 151,598 | 30,464,493 | 0.870 | 7.0 | 26.2 | 27 | 5,615 | 957,000 | 805,000 | 737,000 | 483,000 | 433,000 | 422,000 | 422,000 | 410,000 | H28.4.1 | |
| 29 | 北本市 | 66,126 | 12,743,810 | 0.819 | 6.2 | 41.5 | 20 | 3,306 | 900,000 | 760,000 | 703,000 | 429,000 | 369,000 | - | 359,000 | 352,000 | H24.4.1(議会H10.4.1) | 市長10% |
| 30 | 八潮市 | 90,017 | 17,006,740 | 1.014 | 7.5 | 54.4 | 21 | 4,287 | 905,000 | 775,000 | 725,000 | 455,000 | 415,000 | 400,000 | 400,000 | 395,000 | H28.4.1 | 市長20%、副市長10%、教育長5% |
| 31 | 富士見市 | 109,321 | 20,073,060 | 0.817 | 3.2 | - | 21 | 5,206 | 911,000 | 776,000 | 720,000 | 450,000 | 400,000 | - | - | 379,000 | H30.4.1 | |
| 32 | 三郷市 | 139,903 | 25,259,148 | 0.953 | 7.4 | 67.5 | 24 | 5,829 | 950,000 | 790,000 | 720,000 | 490,000 | 450,000 | 440,000 | 440,000 | 440,000 | H22.12.1(議会H13.1.1) | 市長10%、副市長5%、教育長3% |
| 33 | 蓮田市 | 61,941 | 12,022,673 | 0.774 | 5.5 | 4.5 | 20 | 3,097 | 845,000 | 712,000 | 665,000 | 420,000 | 365,000 | 355,000 | 355,000 | 345,000 | H19.4.1(議会H9.4.1) | |
| 34 | 坂戸市 | 101,468 | 18,304,517 | 0.834 | 4.8 | 41.0 | 20 | 5,073 | 925,000 | 783,000 | 709,000 | 471,000 | 413,000 | 401,000 | 401,000 | 390,000 | H6.12.1(議長・副議長H14.4.1、常任委員長以下H19.4.1) | |
| 35 | 幸手市 | 51,472 | 10,191,470 | 0.721 | 3.6 | 27.8 | 15 | 3,431 | 839,000 | 727,000 | 696,000 | 432,000 | 382,000 | 365,000 | 365,000 | 353,000 | H29.4.1 | 市長10%、副市長5% |
| 36 | 鶴ヶ島市 | 70,218 | 12,723,929 | 0.882 | 7.5 | 2.1 | 18 | 3,901 | 873,000 | 741,000 | 694,000 | 433,000 | 379,000 | 365,000 | 365,000 | 355,000 | H26.4.1(議会H28.5.1) | |
| 37 | 日高市 | 55,747 | 10,902,344 | 0.875 | 1.8 | 3.5 | 16 | 3,484 | 858,000 | 728,000 | 685,000 | 429,000 | 373,000 | 359,000 | 359,000 | 349,000 | H8.4.1(議会H28.4.1) | |
| 38 | 吉川市 | 71,297 | 12,676,535 | 0.861 | 5.5 | 47.9 | 20 | 3,565 | 845,000 | 715,000 | 677,000 | 431,000 | 376,000 | 362,000 | 362,000 | 353,000 | H23.12.1(議会H27.4.1) | |
| 39 | ふじみ野市 | 112,163 | 22,061,734 | 0.820 | 1.3 | - | 21 | 5,341 | 879,000 | 745,000 | 689,000 | 464,000 | 410,000 | 396,000 | 396,000 | 382,000 | H27.4.1 | |
| 40 | 白岡市 | 52,176 | 9,846,457 | 0.853 | 7.9 | - | 18 | 2,899 | 810,000 | 686,000 | 641,000 | 372,000 | 294,000 | 270,000 | 270,000 | 266,000 | H27.4.1 | |
| | 平均値 | 170,347 | 33,124,612 | 0.868 | 4.5 | 17.8 | 24 | 5,949 | 930,275 | 785,000 | 718,600 | 496,825 | 441,525 | 397,935 | 396,563 | 417,400 | | |

(2)県内市での順位

| 順位 | 市名 | 人口 H30.4.1 ※推計人口 | 順位 | 市名 | 標準財政規模 H29年度決算 | 順位 | 市名 | 財政力指数 H28～H30の平均 | 順位 | 市名 | 実質公債費比率 H29年度決算 | 順位 | 市名 | 将来負担比率 H29年度決算 | 順位 | 市名 | 議員数 H30.4.1 | 順位 | 市名 | 議員一人当 りの人口数 H30.4.1 |
|----|-------|------------------------|----|-------|-------------------|----|-------|---------------------|----|-------|--------------------|----|-------|-------------------|----|-------|----------------|----|-------|---------------------------|
| | | 人 | | | 千円 | | | | | | % | | | % | | | 人 | | | 人 |
| 1 | さいたま市 | 1,290,029 | 1 | さいたま市 | 295,599,050 | 1 | 戸田市 | 1.247 | 1 | 深谷市 | 0.0 | 1 | 熊谷市 | - | 1 | さいたま市 | 60 | 1 | さいたま市 | 21,500 |
| 2 | 川口市 | 587,008 | 2 | 川口市 | 103,053,415 | 2 | 和光市 | 1.041 | 2 | 入間市 | 0.7 | 1 | 加須市 | - | 2 | 川口市 | 42 | 2 | 川口市 | 13,976 |
| 3 | 川越市 | 353,321 | 3 | 川越市 | 62,763,342 | 3 | 八潮市 | 1.014 | 3 | 志木市 | 1.0 | 1 | 本庄市 | - | 3 | 川越市 | 36 | 3 | 越谷市 | 10,703 |
| 4 | 越谷市 | 342,486 | 4 | 越谷市 | 59,251,684 | 4 | 朝霞市 | 0.988 | 4 | 熊谷市 | 1.2 | 1 | 深谷市 | - | 4 | 所沢市 | 33 | 4 | 所沢市 | 10,336 |
| 5 | 所沢市 | 341,091 | 5 | 所沢市 | 58,937,842 | 5 | さいたま市 | 0.978 | 5 | ふじみ野市 | 1.3 | 1 | 志木市 | - | 5 | 春日部市 | 32 | 5 | 川越市 | 9,814 |
| 6 | 草加市 | 249,455 | 6 | 草加市 | 43,334,145 | 6 | 川越市 | 0.974 | 6 | 秩父市 | 1.6 | 1 | 富士見市 | - | 5 | 越谷市 | 32 | 6 | 草加市 | 8,909 |
| 7 | 春日部市 | 231,100 | 7 | 春日部市 | 42,623,602 | 7 | 所沢市 | 0.971 | 7 | 日高市 | 1.8 | 1 | ふじみ野市 | - | 7 | 熊谷市 | 30 | 7 | 上尾市 | 7,519 |
| 8 | 上尾市 | 225,557 | 8 | 熊谷市 | 39,697,735 | 8 | 川口市 | 0.967 | 8 | 所沢市 | 2.1 | 1 | 白岡市 | - | 7 | 上尾市 | 30 | 8 | 春日部市 | 7,222 |
| 9 | 熊谷市 | 195,903 | 9 | 上尾市 | 37,568,451 | 9 | 三郷市 | 0.953 | 9 | 和光市 | 2.7 | 9 | 蕨市 | 1.0 | 9 | 加須市 | 28 | 9 | 狭山市 | 6,843 |
| 10 | 新座市 | 164,024 | 10 | 久喜市 | 30,464,493 | 10 | 越谷市 | 0.932 | 10 | 飯能市 | 3.1 | 10 | 鶴ヶ島市 | 2.1 | 9 | 草加市 | 28 | 10 | 入間市 | 6,701 |
| 11 | 久喜市 | 151,598 | 11 | 深谷市 | 29,926,441 | 11 | 入間市 | 0.930 | 11 | 富士見市 | 3.2 | 11 | 所沢市 | 2.6 | 11 | 久喜市 | 27 | 11 | 熊谷市 | 6,530 |
| 12 | 狭山市 | 150,550 | 12 | 新座市 | 29,078,154 | 12 | 草加市 | 0.918 | 12 | 蕨市 | 3.3 | 12 | 草加市 | 2.8 | 12 | 鴻巣市 | 26 | 12 | 新座市 | 6,309 |
| 13 | 入間市 | 147,430 | 13 | 戸田市 | 28,915,414 | 13 | 新座市 | 0.910 | 13 | 東松山市 | 3.5 | 13 | 日高市 | 3.5 | 12 | 戸田市 | 26 | 13 | 深谷市 | 5,947 |
| 14 | 深谷市 | 142,723 | 14 | 狭山市 | 27,283,945 | 14 | 上尾市 | 0.907 | 14 | 狭山市 | 3.6 | 14 | 入間市 | 4.5 | 12 | 新座市 | 26 | 14 | 三郷市 | 5,829 |
| 15 | 戸田市 | 140,380 | 15 | 入間市 | 25,508,205 | 15 | 狭山市 | 0.906 | 14 | 幸手市 | 3.6 | 14 | 蓮田市 | 4.5 | 15 | 深谷市 | 24 | 15 | 朝霞市 | 5,813 |
| 16 | 三郷市 | 139,903 | 16 | 三郷市 | 25,259,148 | 16 | 熊谷市 | 0.895 | 16 | 鴻巣市 | 4.1 | 16 | 川口市 | 6.4 | 15 | 朝霞市 | 24 | 16 | 久喜市 | 5,615 |
| 17 | 朝霞市 | 139,523 | 17 | 加須市 | 24,342,013 | 17 | 鶴ヶ島市 | 0.882 | 16 | 朝霞市 | 4.1 | 17 | 狭山市 | 13.9 | 15 | 三郷市 | 24 | 17 | 戸田市 | 5,399 |
| 18 | 鴻巣市 | 117,816 | 18 | 鴻巣市 | 24,263,030 | 18 | 日高市 | 0.875 | 18 | 本庄市 | 4.2 | 18 | さいたま市 | 15.3 | 18 | 秩父市 | 22 | 18 | 志木市 | 5,354 |
| 19 | ふじみ野市 | 112,163 | 19 | 朝霞市 | 23,867,884 | 19 | 東松山市 | 0.872 | 18 | 草加市 | 4.2 | 19 | 鴻巣市 | 15.9 | 18 | 狭山市 | 22 | 19 | ふじみ野市 | 5,341 |
| 20 | 加須市 | 111,349 | 20 | ふじみ野市 | 22,061,734 | 20 | 久喜市 | 0.870 | 20 | 戸田市 | 4.3 | 20 | 行田市 | 19.9 | 18 | 入間市 | 22 | 20 | 富士見市 | 5,206 |
| 21 | 富士見市 | 109,321 | 21 | 富士見市 | 20,073,060 | 21 | 蕨市 | 0.866 | 20 | 桶川市 | 4.3 | 21 | 上尾市 | 24.0 | 21 | 本庄市 | 21 | 21 | 坂戸市 | 5,073 |
| 22 | 坂戸市 | 101,468 | 22 | 坂戸市 | 18,304,517 | 22 | 吉川市 | 0.861 | 22 | 行田市 | 4.4 | 22 | 秩父市 | 24.2 | 21 | 東松山市 | 21 | 22 | 和光市 | 4,557 |
| 23 | 東松山市 | 92,025 | 23 | 秩父市 | 17,918,831 | 23 | 志木市 | 0.855 | 22 | 上尾市 | 4.4 | 23 | 久喜市 | 26.2 | 21 | 八潮市 | 21 | 23 | 鴻巣市 | 4,531 |
| 24 | 八潮市 | 90,017 | 24 | 東松山市 | 17,335,270 | 24 | 白岡市 | 0.853 | 24 | 坂戸市 | 4.8 | 24 | 朝霞市 | 26.6 | 21 | 富士見市 | 21 | 24 | 東松山市 | 4,382 |
| 25 | 和光市 | 82,017 | 25 | 飯能市 | 17,241,986 | 25 | 坂戸市 | 0.834 | 25 | 春日部市 | 5.0 | 25 | 幸手市 | 27.8 | 21 | ふじみ野市 | 21 | 25 | 八潮市 | 4,287 |
| 26 | 行田市 | 80,146 | 26 | 本庄市 | 17,172,238 | 26 | 桶川市 | 0.824 | 26 | さいたま市 | 5.1 | 26 | 東松山市 | 29.9 | 26 | 行田市 | 20 | 26 | 飯能市 | 4,215 |
| 27 | 飯能市 | 80,092 | 27 | 八潮市 | 17,006,740 | 27 | ふじみ野市 | 0.820 | 26 | 川口市 | 5.1 | 27 | 戸田市 | 30.9 | 26 | 北本市 | 20 | 27 | 蕨市 | 4,115 |
| 28 | 本庄市 | 77,428 | 28 | 行田市 | 16,982,906 | 28 | 北本市 | 0.819 | 28 | 川越市 | 5.5 | 28 | 春日部市 | 31.7 | 26 | 蓮田市 | 20 | 28 | 行田市 | 4,007 |
| 29 | 志木市 | 74,958 | 29 | 和光市 | 15,185,788 | 29 | 富士見市 | 0.817 | 28 | 蓮田市 | 5.5 | 29 | 越谷市 | 37.6 | 26 | 坂戸市 | 20 | 29 | 加須市 | 3,977 |
| 30 | 桶川市 | 74,226 | 30 | 蕨市 | 14,136,407 | 30 | 羽生市 | 0.800 | 28 | 吉川市 | 5.5 | 30 | 飯能市 | 40.4 | 26 | 吉川市 | 20 | 30 | 桶川市 | 3,907 |
| 31 | 蕨市 | 74,061 | 31 | 志木市 | 13,898,236 | 31 | 飯能市 | 0.782 | 31 | 加須市 | 6.0 | 31 | 坂戸市 | 41.0 | 31 | 飯能市 | 19 | 31 | 鶴ヶ島市 | 3,901 |
| 32 | 吉川市 | 71,297 | 32 | 桶川市 | 13,752,956 | 32 | 春日部市 | 0.775 | 31 | 新座市 | 6.0 | 32 | 北本市 | 41.5 | 31 | 桶川市 | 19 | 32 | 羽生市 | 3,874 |
| 33 | 鶴ヶ島市 | 70,218 | 33 | 北本市 | 12,743,810 | 33 | 蓮田市 | 0.774 | 33 | 北本市 | 6.2 | 33 | 桶川市 | 42.5 | 33 | 蕨市 | 18 | 33 | 本庄市 | 3,687 |
| 34 | 北本市 | 66,126 | 34 | 鶴ヶ島市 | 12,723,929 | 34 | 深谷市 | 0.773 | 34 | 越谷市 | 7.0 | 34 | 吉川市 | 47.9 | 33 | 和光市 | 18 | 34 | 吉川市 | 3,565 |
| 35 | 蓮田市 | 61,941 | 35 | 吉川市 | 12,676,535 | 35 | 本庄市 | 0.757 | 34 | 久喜市 | 7.0 | 35 | 八潮市 | 54.4 | 33 | 鶴ヶ島市 | 18 | 35 | 日高市 | 3,484 |
| 36 | 秩父市 | 61,493 | 36 | 蓮田市 | 12,022,673 | 36 | 加須市 | 0.752 | 36 | 三郷市 | 7.4 | 36 | 新座市 | 56.7 | 33 | 白岡市 | 18 | 36 | 幸手市 | 3,431 |
| 37 | 日高市 | 55,747 | 37 | 羽生市 | 11,068,604 | 37 | 幸手市 | 0.721 | 37 | 八潮市 | 7.5 | 37 | 和光市 | 61.2 | 37 | 日高市 | 16 | 37 | 北本市 | 3,306 |
| 38 | 羽生市 | 54,231 | 38 | 日高市 | 10,902,344 | 38 | 鴻巣市 | 0.713 | 37 | 鶴ヶ島市 | 7.5 | 38 | 三郷市 | 67.5 | 38 | 幸手市 | 15 | 38 | 蓮田市 | 3,097 |
| 39 | 白岡市 | 52,176 | 39 | 幸手市 | 10,191,470 | 39 | 行田市 | 0.703 | 39 | 白岡市 | 7.9 | 39 | 川越市 | 69.5 | 39 | 羽生市 | 14 | 39 | 白岡市 | 2,899 |
| 40 | 幸手市 | 51,472 | 40 | 白岡市 | 9,846,457 | 40 | 秩父市 | 0.572 | 40 | 羽生市 | 9.5 | 40 | 羽生市 | 102.2 | 39 | 志木市 | 14 | 40 | 秩父市 | 2,795 |

| 順位 | 市名 | 市長 給料月額 H30.4.1 | 順位 | 市名 | 副市長 給料月額 H30.4.1 | 順位 | 市名 | 教育長 給料月額 H30.4.1 | 順位 | 市名 | 議長 報酬月額 H30.4.1 | 順位 | 市名 | 副議長 報酬月額 H30.4.1 | 順位 | 市名 | 常任委員長 報酬月額 H30.4.1 | 順位 | 市名 | 議会運営 委員長 報酬月額 H30.4.1 | 順位 | 市名 | 議員 報酬月額 H30.4.1 |
|----|-------|-----------------------|----|-------|------------------------|----|-------|------------------------|----|-------|-----------------------|----|-------|------------------------|----|-------|--------------------------|----|-------|--------------------------------|----|-------|-----------------------|
| | | 円 | | | 円 | | | 円 | | | 円 | | | 円 | | | 円 | | | 円 | | | 円 |
| 1 | さいたま市 | 1,210,000 | 1 | さいたま市 | 951,000 | 1 | 川口市 | 814,000 | 1 | さいたま市 | 977,000 | 1 | さいたま市 | 873,000 | 1 | 越谷市 | 575,000 | 1 | 越谷市 | 575,000 | 1 | さいたま市 | 807,000 |
| 2 | 川口市 | 1,146,000 | 2 | 川口市 | 942,000 | 2 | 川越市 | 801,000 | 2 | 川口市 | 728,000 | 2 | 川口市 | 664,000 | 2 | 熊谷市 | 458,000 | 2 | 熊谷市 | 458,000 | 2 | 川口市 | 621,000 |
| 3 | 川越市 | 1,073,000 | 3 | 川越市 | 896,000 | 3 | さいたま市 | 792,000 | 3 | 所沢市 | 660,000 | 3 | 越谷市 | 591,000 | 3 | 戸田市 | 455,000 | 3 | 狭山市 | 450,000 | 3 | 川越市 | 576,000 |
| 4 | 越谷市 | 1,051,000 | 4 | 越谷市 | 882,000 | 4 | 越谷市 | 782,000 | 4 | 越谷市 | 657,000 | 4 | 川越市 | 588,000 | 4 | 狭山市 | 450,000 | 4 | 戸田市 | 450,000 | 4 | 越谷市 | 575,000 |
| 5 | 草加市 | 1,040,000 | 5 | 所沢市 | 876,000 | 5 | 所沢市 | 781,000 | 5 | 川越市 | 641,000 | 5 | 所沢市 | 580,000 | 5 | 上尾市 | 445,000 | 5 | 上尾市 | 445,000 | 5 | 所沢市 | 560,000 |
| 6 | 所沢市 | 1,029,000 | 6 | 草加市 | 875,000 | 6 | 春日部市 | 761,000 | 6 | 熊谷市 | 542,000 | 6 | 草加市 | 505,000 | 6 | 三郷市 | 440,000 | 6 | 三郷市 | 440,000 | 6 | 草加市 | 470,000 |
| 7 | 春日部市 | 982,000 | 7 | 春日部市 | 832,000 | 7 | 狭山市 | 750,000 | 7 | 草加市 | 540,000 | 7 | 戸田市 | 490,000 | 7 | 入間市 | 424,000 | 7 | 入間市 | 424,000 | 7 | 熊谷市 | 450,000 |
| 8 | 狭山市 | 970,000 | 8 | 狭山市 | 815,000 | 8 | 草加市 | 750,000 | 8 | 戸田市 | 540,000 | 8 | 春日部市 | 478,000 | 8 | 久喜市 | 422,000 | 8 | 久喜市 | 422,000 | 8 | 春日部市 | 450,000 |
| 8 | 戸田市 | 970,000 | 9 | 戸田市 | 814,000 | 9 | 戸田市 | 746,000 | 9 | 春日部市 | 537,000 | 9 | 熊谷市 | 470,000 | 9 | 蕨市 | 420,000 | 9 | 蕨市 | 420,000 | 9 | 戸田市 | 450,000 |
| 10 | 久喜市 | 957,000 | 10 | 久喜市 | 805,000 | 10 | 久喜市 | 737,000 | 10 | 狭山市 | 510,000 | 10 | 狭山市 | 460,000 | 10 | 深谷市 | 418,000 | 10 | 深谷市 | 418,000 | 10 | 狭山市 | 440,000 |
| 11 | 三郷市 | 950,000 | 11 | 鴻巣市 | 791,000 | 11 | 飯能市 | 725,000 | 11 | 上尾市 | 505,000 | 11 | 上尾市 | 460,000 | 11 | 行田市 | 416,000 | 11 | 行田市 | 416,000 | 11 | 三郷市 | 440,000 |
| 12 | 鴻巣市 | 937,000 | 12 | 三郷市 | 790,000 | 11 | 鴻巣市 | 725,000 | 12 | 入間市 | 493,000 | 12 | 三郷市 | 450,000 | 12 | 東松山市 | 412,000 | 12 | 東松山市 | 412,000 | 12 | 上尾市 | 435,000 |
| 13 | 行田市 | 933,000 | 13 | 飯能市 | 785,000 | 11 | 八潮市 | 725,000 | 13 | 深谷市 | 492,000 | 13 | 入間市 | 440,000 | 13 | 坂戸市 | 401,000 | 13 | 坂戸市 | 401,000 | 13 | 蕨市 | 415,000 |
| 14 | 入間市 | 931,000 | 14 | 入間市 | 783,000 | 14 | 桶川市 | 724,000 | 14 | 三郷市 | 490,000 | 14 | 久喜市 | 433,000 | 14 | 八潮市 | 400,000 | 14 | 八潮市 | 400,000 | 14 | 入間市 | 414,000 |
| 15 | 飯能市 | 930,000 | 14 | 坂戸市 | 783,000 | 15 | 入間市 | 720,000 | 15 | 久喜市 | 483,000 | 15 | 行田市 | 429,000 | 15 | ふじみ野市 | 396,000 | 15 | ふじみ野市 | 396,000 | 15 | 久喜市 | 410,000 |
| 16 | 坂戸市 | 925,000 | 16 | 加須市 | 782,000 | 15 | 富士見市 | 720,000 | 16 | 行田市 | 482,000 | 16 | 深谷市 | 428,000 | 16 | 飯能市 | 395,000 | 16 | 飯能市 | 395,000 | 16 | 行田市 | 407,000 |
| 17 | 熊谷市 | 920,000 | 17 | 行田市 | 780,000 | 15 | 三郷市 | 720,000 | 17 | 蕨市 | 475,000 | 17 | 蕨市 | 425,000 | 17 | 朝霞市 | 389,000 | 17 | 朝霞市 | 389,000 | 17 | 深谷市 | 403,000 |
| 18 | 新座市 | 918,000 | 17 | 桶川市 | 780,000 | 18 | 加須市 | 719,000 | 18 | 坂戸市 | 471,000 | 18 | 新座市 | 420,000 | 18 | 加須市 | 388,000 | 18 | 加須市 | 388,000 | 18 | 東松山市 | 402,000 |
| 19 | 桶川市 | 912,000 | 19 | 羽生市 | 778,000 | 19 | 熊谷市 | 718,000 | 19 | 飯能市 | 470,000 | 19 | 東松山市 | 417,000 | 19 | 羽生市 | 385,000 | 19 | 羽生市 | 385,000 | 19 | 新座市 | 400,000 |
| 20 | 富士見市 | 911,000 | 20 | 熊谷市 | 776,000 | 20 | 羽生市 | 715,000 | 19 | 東松山市 | 470,000 | 20 | 八潮市 | 415,000 | 20 | 鴻巣市 | 382,000 | 20 | 鴻巣市 | 382,000 | 20 | 八潮市 | 395,000 |
| 21 | 加須市 | 910,000 | 20 | 富士見市 | 776,000 | 20 | 蕨市 | 715,000 | 21 | ふじみ野市 | 464,000 | 21 | 坂戸市 | 413,000 | 21 | 和光市 | 367,000 | 21 | 和光市 | 367,000 | 21 | 坂戸市 | 390,000 |
| 21 | 深谷市 | 910,000 | 22 | 蕨市 | 775,000 | 22 | 坂戸市 | 709,000 | 22 | 新座市 | 463,000 | 22 | 飯能市 | 410,000 | 22 | 幸手市 | 365,000 | 22 | 幸手市 | 365,000 | 22 | 飯能市 | 385,000 |
| 23 | 羽生市 | 905,000 | 22 | 八潮市 | 775,000 | 23 | 北本市 | 703,000 | 23 | 朝霞市 | 460,000 | 23 | ふじみ野市 | 410,000 | 22 | 鶴ヶ島市 | 365,000 | 22 | 鶴ヶ島市 | 365,000 | 23 | ふじみ野市 | 382,000 |
| 23 | 八潮市 | 905,000 | 24 | 新座市 | 767,000 | 24 | 行田市 | 702,000 | 24 | 八潮市 | 455,000 | 24 | 加須市 | 404,000 | 24 | 吉川市 | 362,000 | 24 | 吉川市 | 362,000 | 24 | 朝霞市 | 379,000 |
| 25 | 東松山市 | 904,000 | 25 | 朝霞市 | 766,000 | 24 | 新座市 | 702,000 | 25 | 加須市 | 452,000 | 25 | 羽生市 | 401,000 | 25 | 本庄市 | 359,000 | 25 | 本庄市 | 359,000 | 25 | 富士見市 | 379,000 |
| 26 | 朝霞市 | 903,000 | 26 | 北本市 | 760,000 | 26 | 朝霞市 | 701,000 | 26 | 鴻巣市 | 450,000 | 26 | 鴻巣市 | 400,000 | 25 | 日高市 | 359,000 | 25 | 北本市 | 359,000 | 26 | 加須市 | 378,000 |
| 27 | 上尾市 | 900,000 | 27 | 本庄市 | 756,000 | 27 | 本庄市 | 697,000 | 26 | 富士見市 | 450,000 | 26 | 朝霞市 | 400,000 | 27 | 桶川市 | 358,000 | 27 | 日高市 | 359,000 | 27 | 鴻巣市 | 377,000 |
| 27 | 北本市 | 900,000 | 28 | 深谷市 | 755,000 | 28 | 幸手市 | 696,000 | 28 | 羽生市 | 449,000 | 28 | 富士見市 | 400,000 | 28 | 志木市 | 357,000 | 28 | 桶川市 | 358,000 | 28 | 羽生市 | 375,000 |
| 29 | 本庄市 | 890,000 | 29 | 上尾市 | 750,000 | 29 | 上尾市 | 695,000 | 29 | 桶川市 | 437,000 | 29 | 桶川市 | 384,000 | 29 | 蓮田市 | 355,000 | 29 | 志木市 | 357,000 | 29 | 桶川市 | 358,000 |
| 30 | 蕨市 | 885,000 | 30 | 秩父市 | 749,000 | 30 | 鶴ヶ島市 | 694,000 | 30 | 鶴ヶ島市 | 433,000 | 30 | 和光市 | 382,000 | 30 | 秩父市 | 348,000 | 30 | 蓮田市 | 355,000 | 30 | 和光市 | 357,000 |
| 31 | 秩父市 | 880,000 | 31 | 東松山市 | 747,000 | 31 | 秩父市 | 693,000 | 31 | 幸手市 | 432,000 | 31 | 幸手市 | 382,000 | 31 | 白岡市 | 270,000 | 31 | 秩父市 | 348,000 | 31 | 鶴ヶ島市 | 355,000 |
| 32 | ふじみ野市 | 879,000 | 32 | ふじみ野市 | 745,000 | 31 | 和光市 | 693,000 | 32 | 吉川市 | 431,000 | 32 | 鶴ヶ島市 | 379,000 | | さいたま市 | - | 32 | 白岡市 | 270,000 | 32 | 本庄市 | 353,000 |
| 33 | 鶴ヶ島市 | 873,000 | 33 | 鶴ヶ島市 | 741,000 | 33 | 志木市 | 690,000 | 33 | 北本市 | 429,000 | 33 | 吉川市 | 376,000 | | 川越市 | - | | さいたま市 | - | 32 | 幸手市 | 353,000 |
| 34 | 日高市 | 858,000 | 34 | 志木市 | 729,000 | 34 | 東松山市 | 689,000 | 34 | 日高市 | 429,000 | 34 | 本庄市 | 374,000 | | 川口市 | - | | 川越市 | - | 32 | 吉川市 | 353,000 |
| 35 | 和光市 | 847,000 | 35 | 日高市 | 728,000 | 34 | ふじみ野市 | 689,000 | 35 | 和光市 | 427,000 | 35 | 日高市 | 373,000 | | 所沢市 | - | | 川口市 | - | 35 | 北本市 | 352,000 |
| 36 | 蓮田市 | 845,000 | 36 | 幸手市 | 727,000 | 36 | 日高市 | 685,000 | 36 | 本庄市 | 425,000 | 36 | 北本市 | 369,000 | | 春日部市 | - | | 所沢市 | - | 36 | 日高市 | 349,000 |
| 36 | 吉川市 | 845,000 | 37 | 和光市 | 725,000 | 37 | 深谷市 | 683,000 | 37 | 志木市 | 420,000 | 37 | 志木市 | 368,000 | | 草加市 | - | | 春日部市 | - | 37 | 志木市 | 347,000 |
| 38 | 幸手市 | 839,000 | 38 | 吉川市 | 715,000 | 38 | 吉川市 | 677,000 | 38 | 蓮田市 | 420,000 | 38 | 蓮田市 | 365,000 | | 新座市 | - | | 草加市 | - | 38 | 蓮田市 | 345,000 |
| 39 | 志木市 | 828,000 | 39 | 蓮田市 | 712,000 | 39 | 蓮田市 | 665,000 | 39 | 秩父市 | 412,000 | 39 | 秩父市 | 361,000 | | 北本市 | - | | 新座市 | - | 39 | 秩父市 | 343,000 |
| 40 | 白岡市 | 810,000 | 40 | 白岡市 | 686,000 | 40 | 白岡市 | 641,000 | 40 | 白岡市 | 372,000 | 40 | 白岡市 | 294,000 | | 富士見市 | - | | 富士見市 | - | 40 | 白岡市 | 266,000 |

(3)県内同一規模団体(類似団体を含む)の状況一覧

| 建制 番号 | 市 名 | 人 口 H30.4.1 ※推計人口 | 標準財政規模 H29年度決算 | 財政力指数 H28～30の平均 | 実質公債費比率 H29年度決算 | 将来負担比率 H29年度決算 | 議員数 H30.4.1 | 議員一人当 たりの人口数 H30.4.1 | 市 長 給料月額 H30.4.1 | 副市長 給料月額 H30.4.1 | 教育長 給料月額 H30.4.1 | 議 長 報酬月額 H30.4.1 | 副議長 報酬月額 H30.4.1 | 常任委員長 報酬月額 H30.4.1 | 議会運営 委員長 報酬月額 H30.4.1 | 議 員 報酬月額 H30.4.1 |
|----------|---------|-------------------------|-------------------|--------------------|--------------------|-------------------|----------------|----------------------------|------------------------|------------------------|------------------------|------------------------|------------------------|--------------------------|--------------------------------|------------------------|
| | | 人 | 千円 | | % | % | 人 | 人 | 円 | 円 | 円 | 円 | 円 | 円 | 円 | 円 |
| 5 | 行 田 市 | 80,146 | 16,982,906 | 0.703 | 4.4 | 19.9 | 20 | 4,007 | 933,000 | 780,000 | 702,000 | 482,000 | 429,000 | 416,000 | 416,000 | 407,000 |
| 8 | 飯 能 市 | 80,092 | 17,241,986 | 0.782 | 3.1 | 40.4 | 19 | 4,215 | 930,000 | 785,000 | 725,000 | 470,000 | 410,000 | 395,000 | 395,000 | 385,000 |
| 9 | 加 須 市 | 111,349 | 24,342,013 | 0.752 | 6.0 | - | 28 | 3,977 | 910,000 | 782,000 | 719,000 | 452,000 | 404,000 | 388,000 | 388,000 | 378,000 |
| 10 | 本 庄 市 | 77,428 | 17,172,238 | 0.757 | 4.2 | - | 21 | 3,687 | 890,000 | 756,000 | 697,000 | 425,000 | 374,000 | 359,000 | 359,000 | 353,000 |
| 11 | 東 松 山 市 | 92,025 | 17,335,270 | 0.872 | 3.5 | 29.9 | 21 | 4,382 | 904,000 | 747,000 | 689,000 | 470,000 | 417,000 | 412,000 | 412,000 | 402,000 |
| 20 | 蕨 市 | 74,061 | 14,136,407 | 0.866 | 3.3 | 1.0 | 18 | 4,115 | 885,000 | 775,000 | 715,000 | 475,000 | 425,000 | 420,000 | 420,000 | 415,000 |
| 24 | 志 木 市 | 74,958 | 13,898,236 | 0.855 | 1.0 | - | 14 | 5,354 | 828,000 | 729,000 | 690,000 | 420,000 | 368,000 | 357,000 | 357,000 | 347,000 |
| 25 | 和 光 市 | 82,017 | 15,185,788 | 1.041 | 2.7 | 61.2 | 18 | 4,557 | 847,000 | 725,000 | 693,000 | 427,000 | 382,000 | 367,000 | 367,000 | 357,000 |
| 27 | 桶 川 市 | 74,226 | 13,752,956 | 0.824 | 4.3 | 42.5 | 19 | 3,907 | 912,000 | 780,000 | 724,000 | 437,000 | 384,000 | 358,000 | 358,000 | 358,000 |
| 29 | 北 本 市 | 66,126 | 12,743,810 | 0.819 | 6.2 | 41.5 | 20 | 3,306 | 900,000 | 760,000 | 703,000 | 429,000 | 369,000 | - | 359,000 | 352,000 |
| 30 | 八 潮 市 | 90,017 | 17,006,740 | 1.014 | 7.5 | 54.4 | 21 | 4,287 | 905,000 | 775,000 | 725,000 | 455,000 | 415,000 | 400,000 | 400,000 | 395,000 |
| 31 | 富 士 見 市 | 109,321 | 20,073,060 | 0.817 | 3.2 | - | 21 | 5,206 | 911,000 | 776,000 | 720,000 | 450,000 | 400,000 | - | - | 379,000 |
| 34 | 坂 戸 市 | 101,468 | 18,304,517 | 0.834 | 4.8 | 41.0 | 20 | 5,073 | 925,000 | 783,000 | 709,000 | 471,000 | 413,000 | 401,000 | 401,000 | 390,000 |
| 36 | 鶴ヶ島市 | 70,218 | 12,723,929 | 0.882 | 7.5 | 2.1 | 18 | 3,901 | 873,000 | 741,000 | 694,000 | 433,000 | 379,000 | 365,000 | 365,000 | 355,000 |
| 38 | 吉 川 市 | 71,297 | 12,676,535 | 0.861 | 5.5 | 47.9 | 20 | 3,565 | 845,000 | 715,000 | 677,000 | 431,000 | 376,000 | 362,000 | 362,000 | 353,000 |
| 39 | ふじみ野市 | 112,163 | 22,061,734 | 0.820 | 1.3 | - | 21 | 5,341 | 879,000 | 745,000 | 689,000 | 464,000 | 410,000 | 396,000 | 396,000 | 382,000 |
| | 平 均 値 | 85,432 | 16,602,383 | 0.844 | 4.3 | 8.5 | 20 | 4,305 | 892,313 | 759,625 | 704,438 | 449,438 | 397,188 | 385,200 | 385,200 | 375,500 |

(4)県内同一規模団体(類似団体を含む)での順位

| 順位 | 市名 | 人口 H30.4.1 ※推計人口 |
|-----|-------|------------------------|
| 1 | ふじみ野市 | 112,163 |
| 2 | 加須市 | 111,349 |
| 3 | 富士見市 | 109,321 |
| 4 | 坂戸市 | 101,468 |
| 5 | 東松山市 | 92,025 |
| 6 | 八潮市 | 90,017 |
| 7 | 和光市 | 82,017 |
| 8 | 行田市 | 80,146 |
| 9 | 飯能市 | 80,092 |
| 10 | 本庄市 | 77,428 |
| 11 | 志木市 | 74,958 |
| 12 | 桶川市 | 74,226 |
| 13 | 蕨市 | 74,061 |
| 14 | 吉川市 | 71,297 |
| 15 | 鶴ヶ島市 | 70,218 |
| 16 | 北本市 | 66,126 |
| 平均値 | | 85,432 |

| 順位 | 市名 | 標準財政規模 H29年度決算 |
|-----|-------|-------------------|
| 1 | 加須市 | 24,342,013 |
| 2 | ふじみ野市 | 22,061,734 |
| 3 | 富士見市 | 20,073,060 |
| 4 | 坂戸市 | 18,304,517 |
| 5 | 東松山市 | 17,335,270 |
| 6 | 飯能市 | 17,241,986 |
| 7 | 本庄市 | 17,172,238 |
| 8 | 八潮市 | 17,006,740 |
| 9 | 行田市 | 16,982,906 |
| 10 | 和光市 | 15,185,788 |
| 11 | 蕨市 | 14,136,407 |
| 12 | 志木市 | 13,898,236 |
| 13 | 桶川市 | 13,752,956 |
| 14 | 北本市 | 12,743,810 |
| 15 | 鶴ヶ島市 | 12,723,929 |
| 16 | 吉川市 | 12,676,535 |
| 平均値 | | 16,602,383 |

| 順位 | 市名 | 財政力指数 H28～H30の平均 |
|-----|-------|---------------------|
| 1 | 和光市 | 1.041 |
| 2 | 八潮市 | 1.014 |
| 3 | 鶴ヶ島市 | 0.882 |
| 4 | 東松山市 | 0.872 |
| 5 | 蕨市 | 0.866 |
| 6 | 吉川市 | 0.861 |
| 7 | 志木市 | 0.855 |
| 8 | 坂戸市 | 0.834 |
| 9 | 桶川市 | 0.824 |
| 10 | ふじみ野市 | 0.820 |
| 11 | 北本市 | 0.819 |
| 12 | 富士見市 | 0.817 |
| 13 | 飯能市 | 0.782 |
| 14 | 本庄市 | 0.757 |
| 15 | 加須市 | 0.752 |
| 16 | 行田市 | 0.703 |
| 平均値 | | 0.844 |

| 順位 | 市名 | 実質公債費比率 H29年度決算 |
|-----|-------|--------------------|
| 1 | 志木市 | 1.0 |
| 2 | ふじみ野市 | 1.3 |
| 3 | 和光市 | 2.7 |
| 4 | 飯能市 | 3.1 |
| 5 | 富士見市 | 3.2 |
| 6 | 蕨市 | 3.3 |
| 7 | 東松山市 | 3.5 |
| 8 | 本庄市 | 4.2 |
| 9 | 桶川市 | 4.3 |
| 10 | 行田市 | 4.4 |
| 11 | 坂戸市 | 4.8 |
| 12 | 吉川市 | 5.5 |
| 13 | 加須市 | 6.0 |
| 14 | 北本市 | 6.2 |
| 15 | 八潮市 | 7.5 |
| 16 | 鶴ヶ島市 | 7.5 |
| 平均値 | | 4.3 |

| 順位 | 市名 | 将来負担比率 H29年度決算 |
|-----|-------|-------------------|
| 1 | 加須市 | - |
| 1 | 本庄市 | - |
| 1 | 志木市 | - |
| 1 | 富士見市 | - |
| 1 | ふじみ野市 | - |
| 6 | 蕨市 | 1.0 |
| 7 | 鶴ヶ島市 | 2.1 |
| 8 | 行田市 | 19.9 |
| 9 | 東松山市 | 29.9 |
| 10 | 飯能市 | 40.4 |
| 11 | 坂戸市 | 41.0 |
| 12 | 北本市 | 41.5 |
| 13 | 桶川市 | 42.5 |
| 14 | 吉川市 | 47.9 |
| 15 | 八潮市 | 54.4 |
| 16 | 和光市 | 61.2 |
| 平均値 | | 34.7 |

| 順位 | 市名 | 市長 給料月額 H30.4.1 |
|-----|-------|-----------------------|
| 1 | 行田市 | 933,000 |
| 2 | 飯能市 | 930,000 |
| 3 | 坂戸市 | 925,000 |
| 4 | 桶川市 | 912,000 |
| 5 | 富士見市 | 911,000 |
| 6 | 加須市 | 910,000 |
| 7 | 八潮市 | 905,000 |
| 8 | 東松山市 | 904,000 |
| 9 | 北本市 | 900,000 |
| 10 | 本庄市 | 890,000 |
| 11 | 蕨市 | 885,000 |
| 12 | ふじみ野市 | 879,000 |
| 13 | 鶴ヶ島市 | 873,000 |
| 14 | 和光市 | 847,000 |
| 15 | 吉川市 | 845,000 |
| 16 | 志木市 | 828,000 |
| 平均値 | | 892,313 |

| 順位 | 市名 | 副市長 給料月額 H30.4.1 |
|-----|-------|------------------------|
| 1 | 飯能市 | 785,000 |
| 2 | 坂戸市 | 783,000 |
| 3 | 加須市 | 782,000 |
| 4 | 行田市 | 780,000 |
| 4 | 桶川市 | 780,000 |
| 6 | 富士見市 | 776,000 |
| 7 | 蕨市 | 775,000 |
| 7 | 八潮市 | 775,000 |
| 9 | 北本市 | 760,000 |
| 10 | 本庄市 | 756,000 |
| 11 | 東松山市 | 747,000 |
| 12 | ふじみ野市 | 745,000 |
| 13 | 鶴ヶ島市 | 741,000 |
| 14 | 志木市 | 729,000 |
| 15 | 和光市 | 725,000 |
| 16 | 吉川市 | 715,000 |
| 平均値 | | 759,625 |

| 順位 | 市名 | 教育長 給料月額 H30.4.1 |
|-----|-------|------------------------|
| 1 | 飯能市 | 725,000 |
| 1 | 八潮市 | 725,000 |
| 3 | 桶川市 | 724,000 |
| 4 | 富士見市 | 720,000 |
| 5 | 加須市 | 719,000 |
| 6 | 蕨市 | 715,000 |
| 7 | 坂戸市 | 709,000 |
| 8 | 北本市 | 703,000 |
| 9 | 行田市 | 702,000 |
| 10 | 本庄市 | 697,000 |
| 11 | 鶴ヶ島市 | 694,000 |
| 12 | 和光市 | 693,000 |
| 13 | 志木市 | 690,000 |
| 14 | 東松山市 | 689,000 |
| 14 | ふじみ野市 | 689,000 |
| 16 | 吉川市 | 677,000 |
| 平均値 | | 704,438 |

| 順位 | 市名 | 議長 報酬月額 H30.4.1 |
|-----|-------|-----------------------|
| 1 | 行田市 | 482,000 |
| 2 | 蕨市 | 475,000 |
| 3 | 坂戸市 | 471,000 |
| 4 | 飯能市 | 470,000 |
| 4 | 東松山市 | 470,000 |
| 6 | ふじみ野市 | 464,000 |
| 7 | 八潮市 | 455,000 |
| 8 | 加須市 | 452,000 |
| 9 | 富士見市 | 450,000 |
| 10 | 桶川市 | 437,000 |
| 11 | 鶴ヶ島市 | 433,000 |
| 12 | 吉川市 | 431,000 |
| 13 | 北本市 | 429,000 |
| 14 | 和光市 | 427,000 |
| 15 | 本庄市 | 425,000 |
| 16 | 志木市 | 420,000 |
| 平均値 | | 449,438 |

| 順位 | 市名 | 副議長 報酬月額 H30.4.1 |
|-----|-------|------------------------|
| 1 | 行田市 | 429,000 |
| 2 | 蕨市 | 425,000 |
| 3 | 東松山市 | 417,000 |
| 4 | 八潮市 | 415,000 |
| 5 | 坂戸市 | 413,000 |
| 6 | 飯能市 | 410,000 |
| 6 | ふじみ野市 | 410,000 |
| 8 | 加須市 | 404,000 |
| 9 | 富士見市 | 400,000 |
| 10 | 桶川市 | 384,000 |
| 11 | 和光市 | 382,000 |
| 12 | 鶴ヶ島市 | 379,000 |
| 13 | 吉川市 | 376,000 |
| 14 | 本庄市 | 374,000 |
| 15 | 北本市 | 369,000 |
| 16 | 志木市 | 368,000 |
| 平均値 | | 397,187.5 |

| 順位 | 市名 | 常任委員長 報酬月額 H30.4.1 |
|-----|-------|--------------------------|
| 1 | 蕨市 | 420,000 |
| 2 | 行田市 | 416,000 |
| 3 | 東松山市 | 412,000 |
| 4 | 坂戸市 | 401,000 |
| 5 | 八潮市 | 400,000 |
| 6 | ふじみ野市 | 396,000 |
| 7 | 飯能市 | 395,000 |
| 8 | 加須市 | 388,000 |
| 9 | 和光市 | 367,000 |
| 10 | 鶴ヶ島市 | 365,000 |
| 11 | 吉川市 | 362,000 |
| 12 | 本庄市 | 359,000 |
| 13 | 桶川市 | 358,000 |
| 14 | 志木市 | 357,000 |
| 16 | 富士見市 | - |
| 平均値 | | 385,429 |

| 順位 | 市名 | 議会運営 委員長 報酬月額 H30.4.1 |
|-----|-------|--------------------------------|
| 1 | 蕨市 | 420,000 |
| 2 | 行田市 | 416,000 |
| 3 | 東松山市 | 412,000 |
| 4 | 坂戸市 | 401,000 |
| 5 | 八潮市 | 400,000 |
| 6 | ふじみ野市 | 396,000 |
| 7 | 飯能市 | 395,000 |
| 8 | 加須市 | 388,000 |
| 9 | 和光市 | 367,000 |
| 10 | 鶴ヶ島市 | 365,000 |
| 11 | 吉川市 | 362,000 |
| 12 | 本庄市 | 359,000 |
| 13 | 北本市 | 359,000 |
| 14 | 桶川市 | 358,000 |
| 15 | 志木市 | 357,000 |
| 16 | 富士見市 | - |
| 平均値 | | 383,667 |

| 順位 | 市名 | 議員 報酬月額 H30.4.1 | 議員数 |
|-----|-------|-----------------------|-----|
| 1 | 蕨市 | 415,000 | 18 |
| 2 | 行田市 | 407,000 | 20 |
| 3 | 東松山市 | 402,000 | 21 |
| 4 | 八潮市 | 395,000 | 21 |
| 5 | 坂戸市 | 390,000 | 20 |
| 6 | 飯能市 | 385,000 | 19 |
| 7 | ふじみ野市 | 382,000 | 21 |
| 8 | 富士見市 | 379,000 | 21 |
| 9 | 加須市 | 378,000 | 28 |
| 10 | 桶川市 | 358,000 | 19 |
| 11 | 和光市 | 357,000 | 18 |
| 12 | 鶴ヶ島市 | 355,000 | 18 |
| 13 | 本庄市 | 353,000 | 21 |
| 13 | 吉川市 | 353,000 | 20 |
| 15 | 北本市 | 352,000 | 20 |
| 16 | 志木市 | 347,000 | 14 |
| 平均値 | | 375,500 | 20 |

県内同一規模団体(類似団体を含む)での順位

| 順位 | 市名 | 議員数 H30.4.1 | 順位 | 市名 | 議員一人当 たりの人口数 H30.4.1 |
|-----|-------|----------------|-----|-------|----------------------------|
| 1 | 加須市 | 28 | 1 | 志木市 | 5,354 |
| 2 | 本庄市 | 21 | 2 | ふじみ野市 | 5,341 |
| 2 | 東松山市 | 21 | 3 | 富士見市 | 5,206 |
| 2 | 八潮市 | 21 | 4 | 坂戸市 | 5,073 |
| 2 | 富士見市 | 21 | 5 | 和光市 | 4,557 |
| 2 | ふじみ野市 | 21 | 6 | 東松山市 | 4,382 |
| 7 | 行田市 | 20 | 7 | 八潮市 | 4,287 |
| 7 | 北本市 | 20 | 8 | 飯能市 | 4,215 |
| 7 | 坂戸市 | 20 | 9 | 蕨市 | 4,115 |
| 7 | 吉川市 | 20 | 10 | 行田市 | 4,007 |
| 11 | 飯能市 | 19 | 11 | 加須市 | 3,977 |
| 11 | 桶川市 | 19 | 12 | 桶川市 | 3,907 |
| 13 | 蕨市 | 18 | 13 | 鶴ヶ島市 | 3,901 |
| 13 | 和光市 | 18 | 14 | 本庄市 | 3,687 |
| 13 | 鶴ヶ島市 | 18 | 15 | 吉川市 | 3,565 |
| 16 | 志木市 | 14 | 16 | 北本市 | 3,306 |
| 平均値 | | 20 | 平均値 | | 4,305 |

八潮市の議員定数の状況

| 年 | 議員数(人) | 人口(人) | 議員一人当 たりの人口数 (人) |
|-------|--------|--------|------------------------|
| 平成11年 | 26 | 74,949 | 2,883 |
| 平成12年 | 26 | 75,340 | 2,898 |
| 平成13年 | 26 | 75,589 | 2,907 |
| 平成14年 | 26 | 76,121 | 2,928 |
| 平成15年 | 26 | 76,132 | 2,928 |
| 平成16年 | 26 | 77,303 | 2,973 |
| 平成17年 | 24 | 78,852 | 3,286 |
| 平成18年 | 24 | 80,012 | 3,334 |
| 平成19年 | 24 | 81,693 | 3,404 |
| 平成20年 | 24 | 82,440 | 3,435 |
| 平成21年 | 22 | 82,813 | 3,764 |
| 平成22年 | 22 | 83,819 | 3,810 |
| 平成23年 | 22 | 84,224 | 3,828 |
| 平成24年 | 22 | 83,819 | 3,810 |
| 平成25年 | 21 | 84,224 | 4,011 |
| 平成26年 | 21 | 84,936 | 4,045 |
| 平成27年 | 21 | 85,653 | 4,079 |
| 平成28年 | 21 | 86,294 | 4,109 |
| 平成29年 | 21 | 87,527 | 4,168 |
| 平成30年 | 21 | 90,017 | 4,287 |

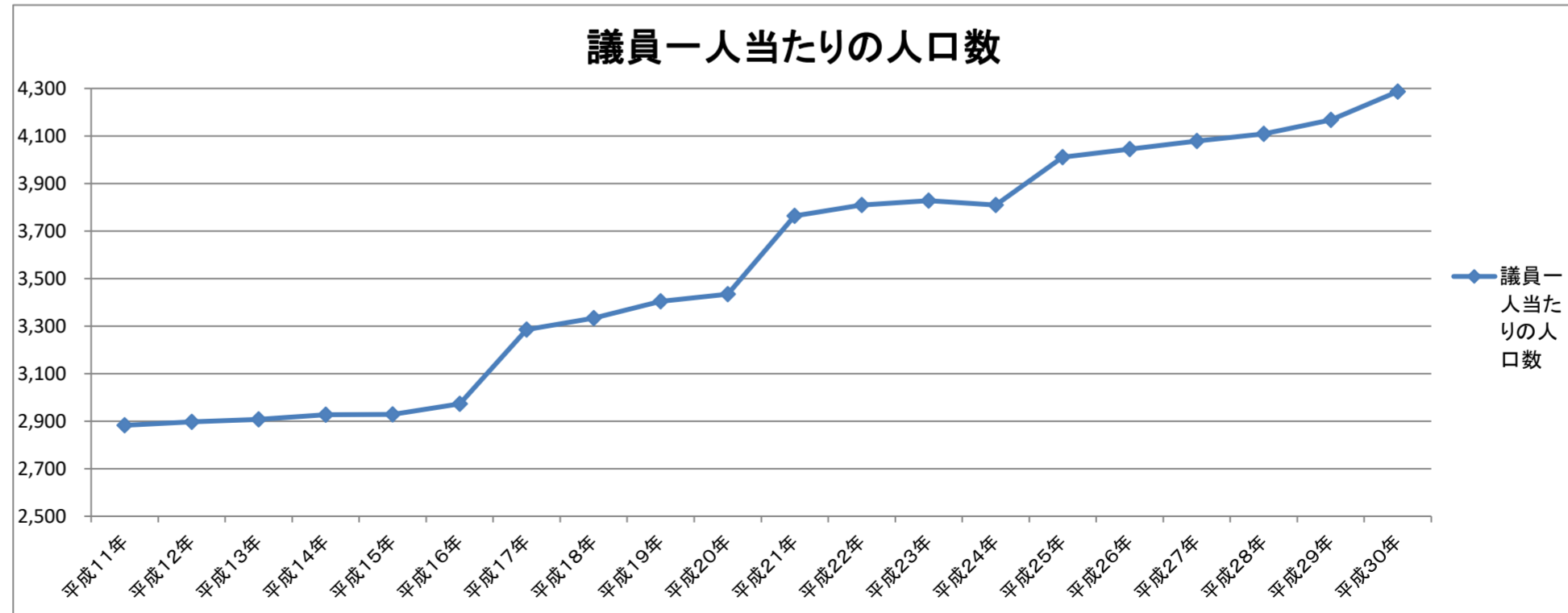
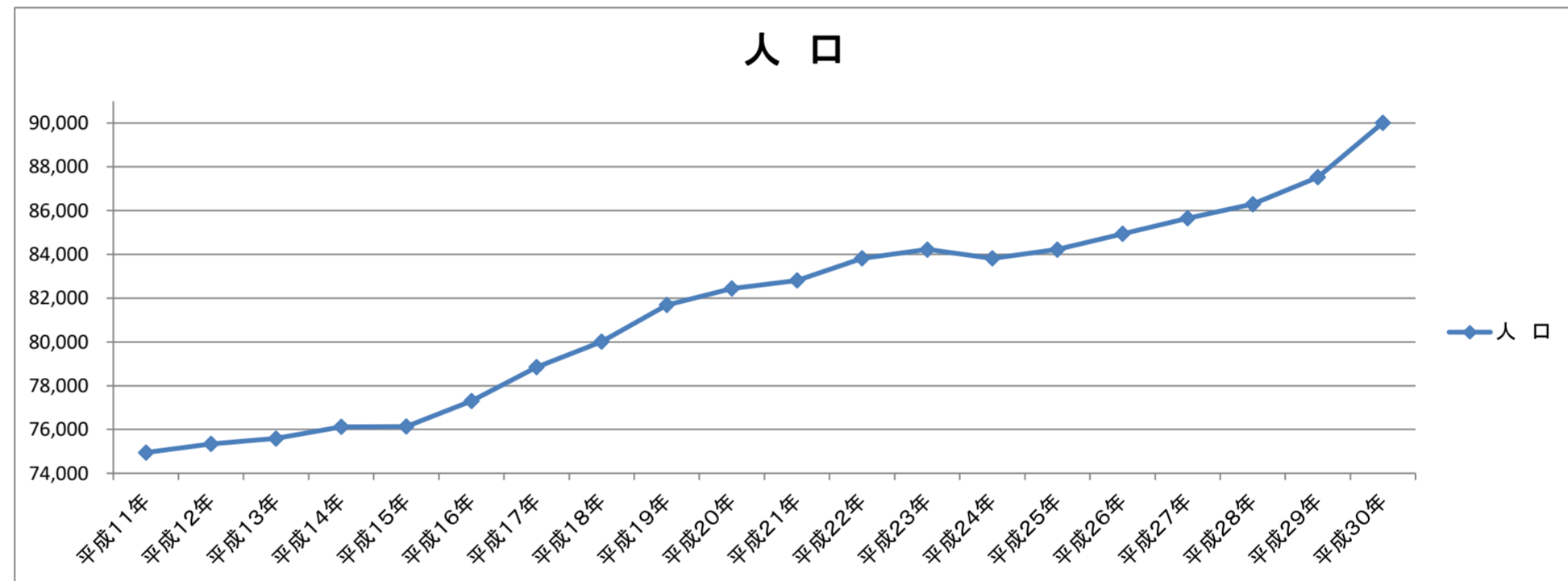
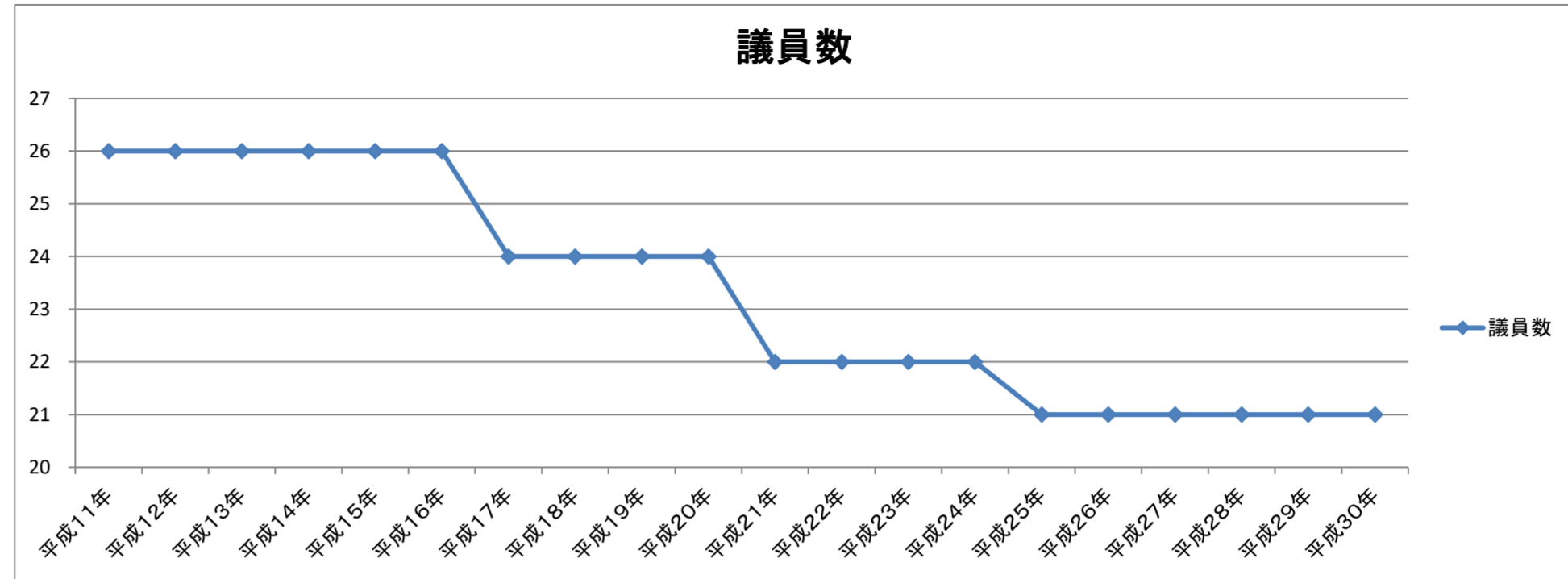

(5)近隣市の状況一覧

| 建制番号 | 市名 | 人口 H30.4.1 | 標準財政規模 H29年度決算 | 財政力指数 H28~H30の平均 | 実質公債費比率 H29年度決算 | 将来負担比率 H29年度決算 | 議員数 H30.4.1 | 議員一人当 りの人口数 H30.4.1 | 市長 給料月額 H30.4.1 | 副市長 給料月額 H30.4.1 | 教育長 給料月額 H30.4.1 | 議長 報酬月額 H30.4.1 | 副議長 報酬月額 H30.4.1 | 常任委員長 報酬月額 H30.4.1 | 議会運営 委員長 報酬月額 H30.4.1 | 議員 報酬月額 H30.4.1 |
|------|-----|---------------|-------------------|---------------------|--------------------|-------------------|----------------|---------------------------|-----------------------|------------------------|------------------------|-----------------------|------------------------|--------------------------|--------------------------------|-----------------------|
| | | 人 | 千円 | | % | % | 人 | 人 | 円 | 円 | 円 | 円 | 円 | 円 | 円 | 円 |
| 18 | 草加市 | 249,455 | 43,334,145 | 0.918 | 4.2 | 2.8 | 28 | 8,909 | 1,040,000 | 875,000 | 750,000 | 540,000 | 505,000 | - | - | 470,000 |
| 19 | 越谷市 | 342,486 | 59,251,684 | 0.932 | 7.0 | 37.6 | 32 | 10,703 | 1,051,000 | 882,000 | 782,000 | 657,000 | 591,000 | 575,000 | 575,000 | 575,000 |
| 30 | 八潮市 | 90,017 | 17,006,740 | 1.014 | 7.5 | 54.4 | 21 | 4,287 | 905,000 | 775,000 | 725,000 | 455,000 | 415,000 | 400,000 | 400,000 | 395,000 |
| 32 | 三郷市 | 139,903 | 25,259,148 | 0.953 | 7.4 | 67.5 | 24 | 5,829 | 950,000 | 790,000 | 720,000 | 490,000 | 450,000 | 440,000 | 440,000 | 440,000 |
| 38 | 吉川市 | 71,297 | 12,676,535 | 0.861 | 5.5 | 47.9 | 20 | 3,565 | 845,000 | 715,000 | 677,000 | 431,000 | 376,000 | 362,000 | 362,000 | 353,000 |
| | 平均値 | 178,632 | 31,505,650 | 0.936 | 6.3 | 42.0 | 25 | 6,659 | 958,200 | 807,400 | 730,800 | 514,600 | 467,400 | 444,250 | 444,250 | 446,600 |

(6)近隣市の順位

| 順位 | 市名 | 人口 H30.4.1 ※推計人口 | 順位 | 市名 | 標準財政規模 H29年度決算 | 順位 | 市名 | 財政力指数 H28~30の平均 | 順位 | 市名 | 実質公債費比率 H29年度決算 | 順位 | 市名 | 将来負担比率 H29年度決算 | 順位 | 市名 | 議員数 H30.4.1 | 順位 | 市名 | 議員一人当 りの人口数 H30.4.1 |
|----|-----|------------------------|----|-----|-------------------|----|-----|--------------------|----|-----|--------------------|----|-----|-------------------|----|-----|----------------|----|-----|---------------------------|
| | | 人 | | | 千円 | | | % | | | % | | | % | | | 人 | | | 人 |
| 1 | 越谷市 | 342,486 | 1 | 越谷市 | 59,251,684 | 1 | 八潮市 | 1.014 | 1 | 草加市 | 4.2 | 1 | 草加市 | 2.8 | 1 | 越谷市 | 32 | 1 | 草加市 | 10,703 |
| 2 | 草加市 | 249,455 | 2 | 草加市 | 43,334,145 | 2 | 三郷市 | 0.953 | 2 | 吉川市 | 5.5 | 2 | 越谷市 | 37.6 | 2 | 草加市 | 28 | 2 | 越谷市 | 8,909 |
| 3 | 三郷市 | 139,903 | 3 | 三郷市 | 25,259,148 | 3 | 越谷市 | 0.932 | 3 | 越谷市 | 7.0 | 3 | 吉川市 | 47.9 | 3 | 三郷市 | 24 | 3 | 三郷市 | 5,829 |
| 4 | 八潮市 | 90,017 | 4 | 八潮市 | 17,006,740 | 4 | 草加市 | 0.918 | 4 | 三郷市 | 7.4 | 4 | 八潮市 | 54.4 | 4 | 八潮市 | 21 | 4 | 八潮市 | 4,287 |
| 5 | 吉川市 | 71,297 | 5 | 吉川市 | 12,676,535 | 5 | 吉川市 | 0.861 | 5 | 八潮市 | 7.5 | 5 | 三郷市 | 67.5 | 5 | 吉川市 | 20 | 5 | 吉川市 | 3,565 |
| | 平均値 | 178,632 | | 平均値 | 31,505,650 | | 平均値 | 0.936 | | 平均値 | 4.5 | | 平均値 | 17.8 | | 平均値 | 25 | | 平均値 | 6,658 |

| 順位 | 市名 | 市長 給料月額 H30.4.1 | 順位 | 市名 | 副市長 給料月額 H30.4.1 | 順位 | 市名 | 教育長 給料月額 H30.4.1 | 順位 | 市名 | 議長 報酬月額 H30.4.1 | 順位 | 市名 | 副議長 報酬月額 H30.4.1 | 順位 | 市名 | 常任委員長 報酬月額 H30.4.1 | 順位 | 市名 | 議会運営 委員長 報酬月額 H30.4.1 | 順位 | 市名 | 議員 報酬月額 H30.4.1 |
|----|-----|-----------------------|----|-----|------------------------|----|-----|------------------------|----|-----|-----------------------|----|-----|------------------------|----|-----|--------------------------|----|-----|--------------------------------|----|-----|-----------------------|
| | | 円 | | | 円 | | | 円 | | | 円 | | | 円 | | | 円 | | | 円 | | | 円 |
| 1 | 越谷市 | 1,051,000 | 1 | 越谷市 | 882,000 | 1 | 越谷市 | 782,000 | 1 | 越谷市 | 657,000 | 1 | 草加市 | 505,000 | 1 | 越谷市 | 575,000 | 1 | 越谷市 | 575,000 | 1 | 越谷市 | 575,000 |
| 2 | 草加市 | 1,040,000 | 2 | 草加市 | 875,000 | 2 | 草加市 | 750,000 | 2 | 草加市 | 540,000 | 2 | 越谷市 | 591,000 | 2 | 三郷市 | 440,000 | 2 | 三郷市 | 440,000 | 2 | 草加市 | 470,000 |
| 3 | 三郷市 | 950,000 | 3 | 三郷市 | 790,000 | 3 | 八潮市 | 725,000 | 3 | 三郷市 | 490,000 | 3 | 三郷市 | 450,000 | 3 | 八潮市 | 400,000 | 3 | 八潮市 | 400,000 | 3 | 三郷市 | 440,000 |
| 4 | 八潮市 | 905,000 | 4 | 八潮市 | 775,000 | 4 | 三郷市 | 720,000 | 4 | 八潮市 | 455,000 | 4 | 八潮市 | 415,000 | 4 | 吉川市 | 362,000 | 4 | 吉川市 | 362,000 | 4 | 八潮市 | 395,000 |
| 5 | 吉川市 | 845,000 | 5 | 吉川市 | 715,000 | 5 | 吉川市 | 677,000 | 5 | 吉川市 | 431,000 | 5 | 吉川市 | 376,000 | 5 | 草加市 | - | 5 | 草加市 | - | 5 | 吉川市 | 353,000 |
| | 平均値 | 958,200 | | 平均値 | 807,400 | | 平均値 | 730,800 | | 平均値 | 514,600 | | 平均値 | 467,400 | | 平均値 | 444,250 | | 平均値 | 444,250 | | 平均値 | 446,600 |

2 最低賃金の状況

| 埼玉県最低賃金額推移 | |
|------------|-----|
| 年度 | 時間額 |
| | 円 |
| 平成11年度 | 669 |
| 平成12年度 | 673 |
| 平成13年度 | 677 |
| 平成14年度 | 678 |
| 平成15年度 | 678 |
| 平成16年度 | 679 |
| 平成17年度 | 682 |
| 平成18年度 | 687 |
| 平成19年度 | 702 |
| 平成20年度 | 722 |
| 平成21年度 | 735 |
| 平成22年度 | 750 |
| 平成23年度 | 759 |
| 平成24年度 | 771 |
| 平成25年度 | 785 |
| 平成26年度 | 802 |
| 平成27年度 | 820 |
| 平成28年度 | 845 |
| 平成29年度 | 871 |

| 東京都最低賃金額推移 | |
|------------|-----|
| 年度 | 時間額 |
| | 円 |
| 平成11年度 | 698 |
| 平成12年度 | 703 |
| 平成13年度 | 708 |
| 平成14年度 | 708 |
| 平成15年度 | 708 |
| 平成16年度 | 710 |
| 平成17年度 | 714 |
| 平成18年度 | 719 |
| 平成19年度 | 739 |
| 平成20年度 | 766 |
| 平成21年度 | 791 |
| 平成22年度 | 821 |
| 平成23年度 | 837 |
| 平成24年度 | 850 |
| 平成25年度 | 869 |
| 平成26年度 | 888 |
| 平成27年度 | 907 |
| 平成28年度 | 932 |
| 平成29年度 | 958 |

最低賃金額推移

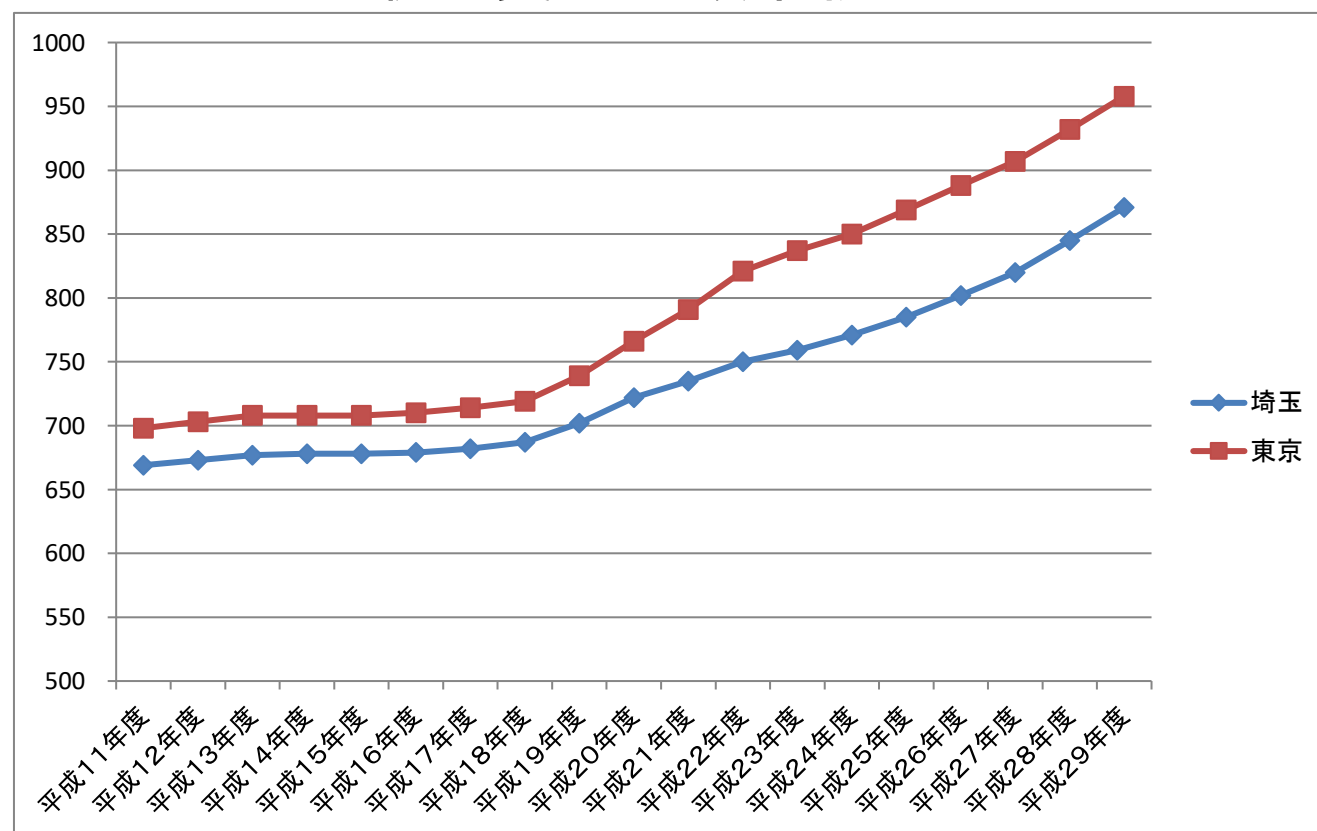

3 消費者物価指数の状況

平成27年=100

| | 全国 | | さいたま市 | | 東京都区部 | |
|-------|-------|------|-------|------|-------|------|
| | 総合指数 | 上昇率 | 総合指数 | 上昇率 | 総合指数 | 上昇率 |
| 平成11年 | 99.8 | -0.3 | 100.6 | -0.1 | 103.1 | -0.4 |
| 平成12年 | 99.1 | -0.7 | 99.8 | -0.8 | 102.1 | -1.0 |
| 平成13年 | 98.4 | -0.7 | 98.5 | -1.3 | 101.0 | -1.1 |
| 平成14年 | 97.5 | -0.9 | 96.8 | -1.7 | 100.0 | -1.0 |
| 平成15年 | 97.2 | -0.3 | 96.5 | -0.3 | 99.6 | -0.4 |
| 平成16年 | 97.2 | 0.0 | 96.7 | 0.2 | 99.5 | -0.1 |
| 平成17年 | 96.9 | -0.3 | 96.4 | -0.3 | 98.9 | -0.6 |
| 平成18年 | 97.2 | 0.3 | 96.3 | -0.1 | 99.0 | 0.1 |
| 平成19年 | 97.2 | 0.0 | 96.5 | 0.2 | 99.1 | 0.1 |
| 平成20年 | 98.6 | 1.4 | 97.6 | 1.1 | 100.1 | 1.0 |
| 平成21年 | 97.2 | -1.4 | 96.6 | -1.0 | 98.9 | -1.2 |
| 平成22年 | 96.5 | -0.7 | 95.6 | -1.0 | 98.0 | -0.9 |
| 平成23年 | 96.3 | -0.2 | 95.5 | -0.1 | 97.5 | -0.5 |
| 平成24年 | 96.2 | -0.1 | 95.8 | 0.3 | 97.0 | -0.5 |
| 平成25年 | 96.6 | 0.4 | 96.4 | 0.6 | 97.1 | 0.1 |
| 平成26年 | 99.2 | 2.6 | 99.1 | 2.7 | 99.3 | 2.2 |
| 平成27年 | 100.0 | 0.8 | 100.0 | 0.9 | 100.0 | 0.7 |
| 平成28年 | 99.9 | -0.1 | 99.7 | -0.3 | 99.8 | -0.2 |
| 平成29年 | 100.4 | 0.5 | 100.0 | 0.3 | 100.0 | 0.2 |

消費者物価指数推移

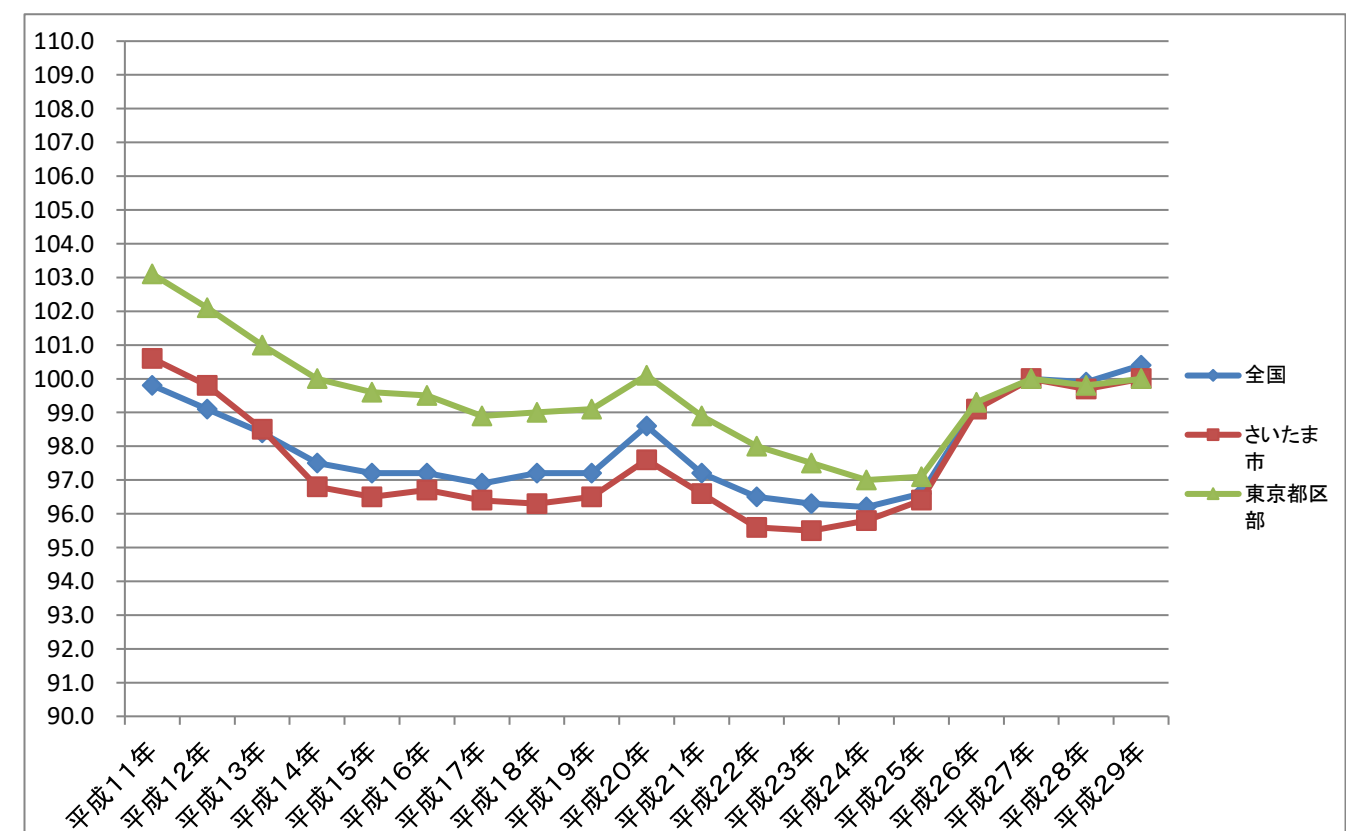

4 人事院勧告の状況

| 年 | 勧告率 | 平均給与月額 | ボーナス年間支給月数 | 行政職(一)職員の平均年間給与 |
|-------|-------|--------|------------|-----------------|
| | % | 千円 | 月 | 千円 |
| 平成11年 | 0.28 | 422 | 4.95 | 7,155 |
| 平成12年 | 0.12 | 423 | 4.75 | 7,085 |
| 平成13年 | 0.08 | 423 | 4.70 | 7,069 |
| 平成14年 | -2.03 | 415 | 4.65 | 6,917 |
| 平成15年 | -1.07 | 412 | 4.40 | 6,752 |
| 平成16年 | 0.00 | 412 | 4.40 | 6,752 |
| 平成17年 | -0.36 | 410 | 4.45 | 6,748 |
| 平成18年 | 0.00 | 410 | 4.45 | 6,748 |
| 平成19年 | 0.35 | 412 | 4.50 | 6,790 |
| 平成20年 | 0.00 | 412 | 4.50 | 6,790 |
| 平成21年 | -0.22 | 411 | 4.15 | 6,636 |
| 平成22年 | -0.19 | 410 | 3.95 | 6,542 |
| 平成23年 | -0.23 | 409 | 3.95 | 6,527 |
| 平成24年 | 0.00 | 409 | 3.95 | 6,527 |
| 平成25年 | 0.00 | 409 | 3.95 | 6,527 |
| 平成26年 | 0.27 | 410 | 4.10 | 6,606 |
| 平成27年 | 0.36 | 411 | 4.20 | 6,665 |
| 平成28年 | 0.17 | 411 | 4.30 | 6,699 |
| 平成29年 | 0.15 | 411 | 4.40 | 6,740 |
| 平成30年 | 0.16 | 411 | 4.45 | 6,761 |

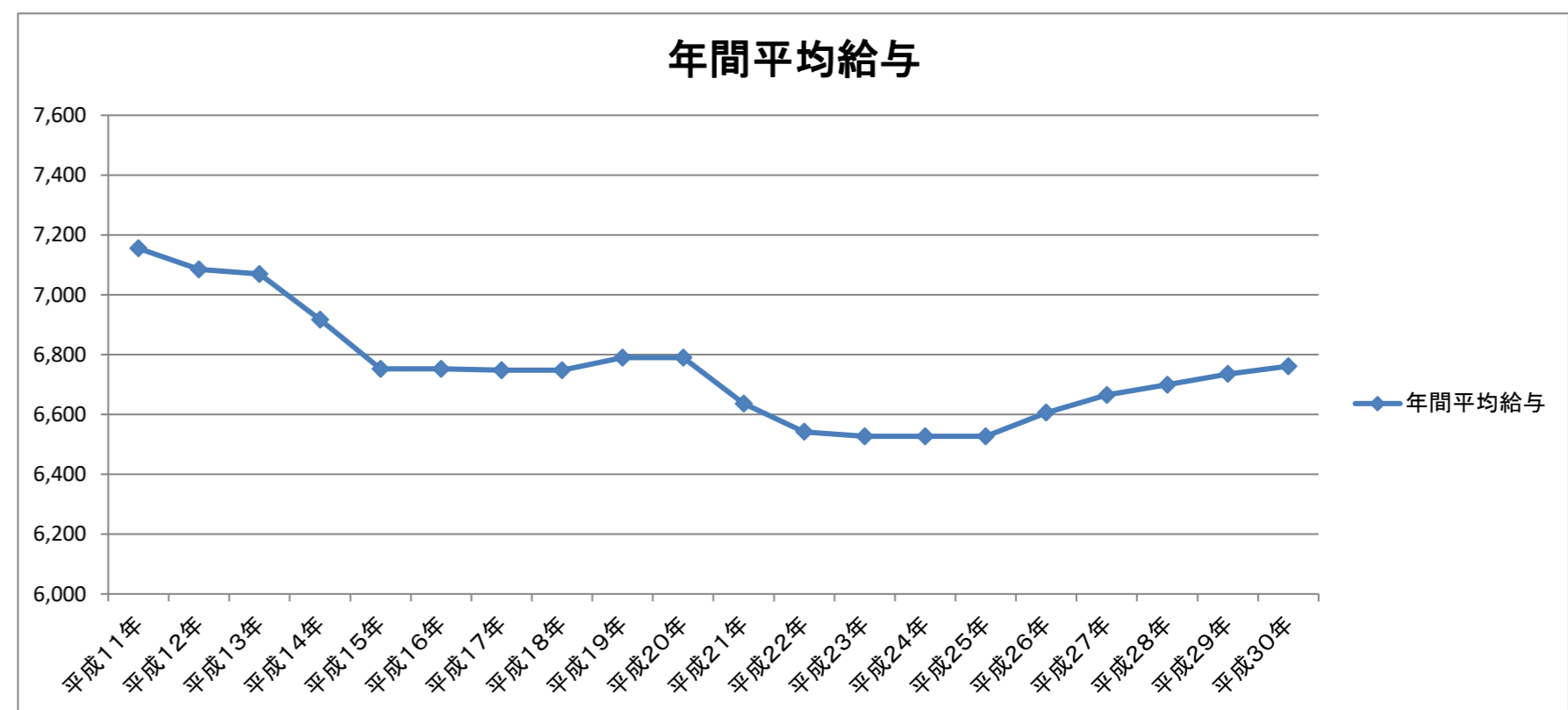
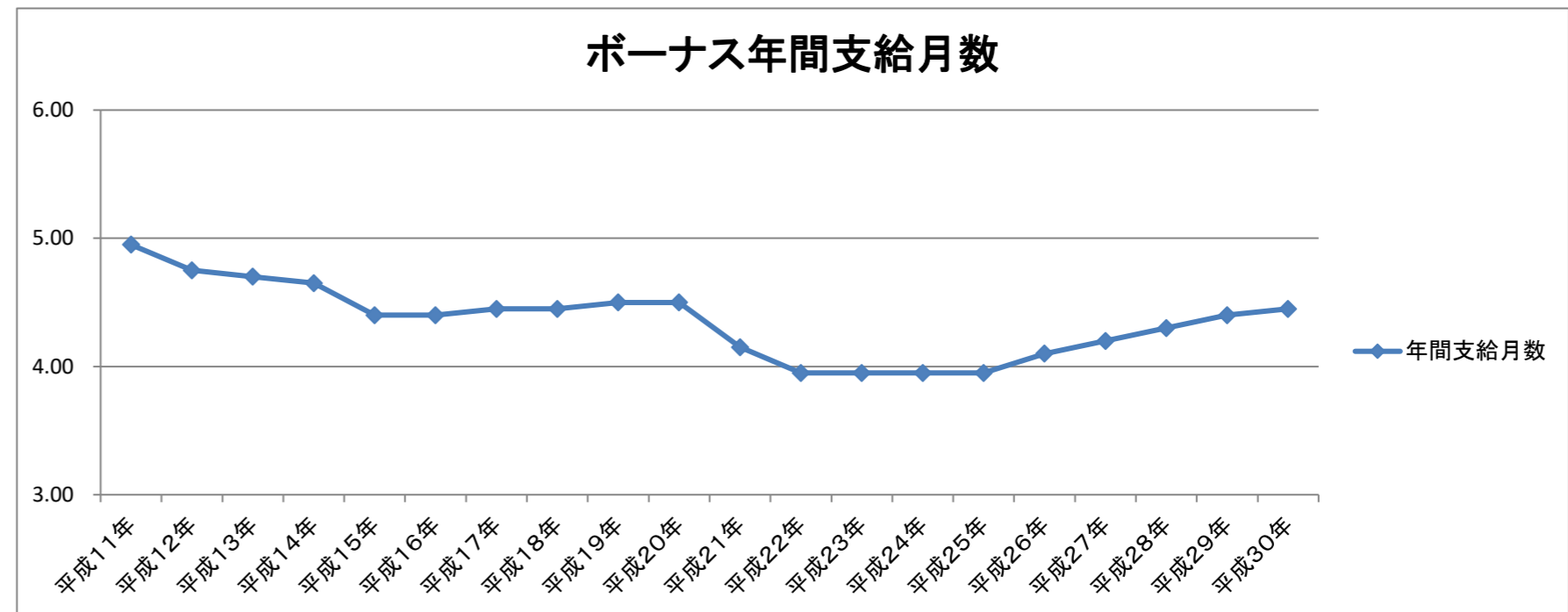
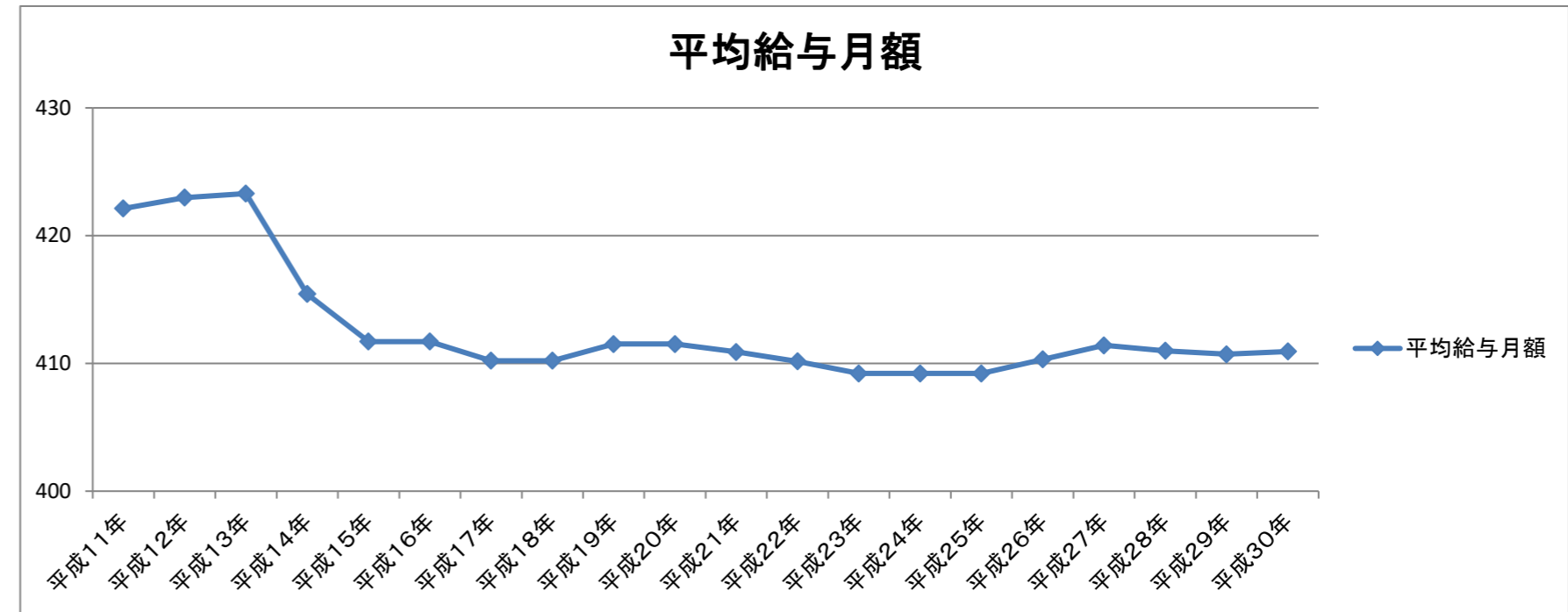

5 特別職の報酬等の改定状況

| 議会 施行日 | 昭和63年12月議会 | | | 平成3年3月議会 | | | 平成4年9月議会 | | | 平成10年12月議会 | | | 平成28年3月議会 | | |
|-----------|------------|-----|-----|----------|--------|------|----------|--------|-----|------------|--------|-----|-----------|--------|------|
| | 平成元年4月1日 | | | 平成3年4月1日 | | | 平成4年9月1日 | | | 平成12年4月1日 | | | 平成28年4月1日 | | |
| | 報酬額等 | 改定額 | 改定率 | 報酬額等 | 改定額 | 改定率 | 報酬額等 | 改定額 | 改定率 | 報酬額等 | 改定額 | 改定率 | 報酬額等 | 改定額 | 改定率 |
| | 円 | 円 | % | 円 | 円 | % | 円 | 円 | % | 円 | 円 | % | 円 | 円 | % |
| 市長 | 720,000 | 0 | 4.3 | 810,000 | 90,000 | 12.5 | 830,000 | 20,000 | 2.5 | 880,000 | 50,000 | 6.0 | 905,000 | 25,000 | 2.8% |
| 副市長 | 610,000 | 0 | 5.2 | 690,000 | 80,000 | 13.1 | 710,000 | 20,000 | 2.9 | 750,000 | 40,000 | 5.6 | 775,000 | 25,000 | 3.3% |
| 収入役 | 570,000 | 0 | 3.6 | 640,000 | 70,000 | 12.3 | 660,000 | 20,000 | 3.1 | 700,000 | 40,000 | 6.1 | - | - | - |
| 教育長 | 570,000 | 0 | 3.6 | 640,000 | 70,000 | 12.3 | 660,000 | 20,000 | 3.1 | 700,000 | 40,000 | 6.1 | 725,000 | 25,000 | 3.6% |
| 議長 | 360,000 | 0 | 5.9 | 410,000 | 50,000 | 13.8 | 430,000 | 20,000 | 4.9 | 440,000 | 10,000 | 2.3 | 455,000 | 15,000 | 3.4% |
| 副議長 | 320,000 | 0 | 6.7 | 370,000 | 50,000 | 15.6 | 390,000 | 20,000 | 5.4 | 400,000 | 10,000 | 2.6 | 415,000 | 15,000 | 3.8% |
| 常任委員長 | 305,000 | 0 | 7.0 | 355,000 | 50,000 | 16.4 | 375,000 | 20,000 | 5.6 | 385,000 | 10,000 | 2.6 | 400,000 | 15,000 | 3.9% |
| 議会運営委員長 | — | — | — | 355,000 | — | — | 375,000 | 20,000 | 5.6 | 385,000 | 10,000 | 2.6 | 400,000 | 15,000 | 3.9% |
| 議員 | 300,000 | 0 | 7.1 | 350,000 | 50,000 | 16.6 | 370,000 | 20,000 | 5.7 | 380,000 | 10,000 | 2.7 | 395,000 | 15,000 | 3.9% |

特別職の報酬等の改定状況

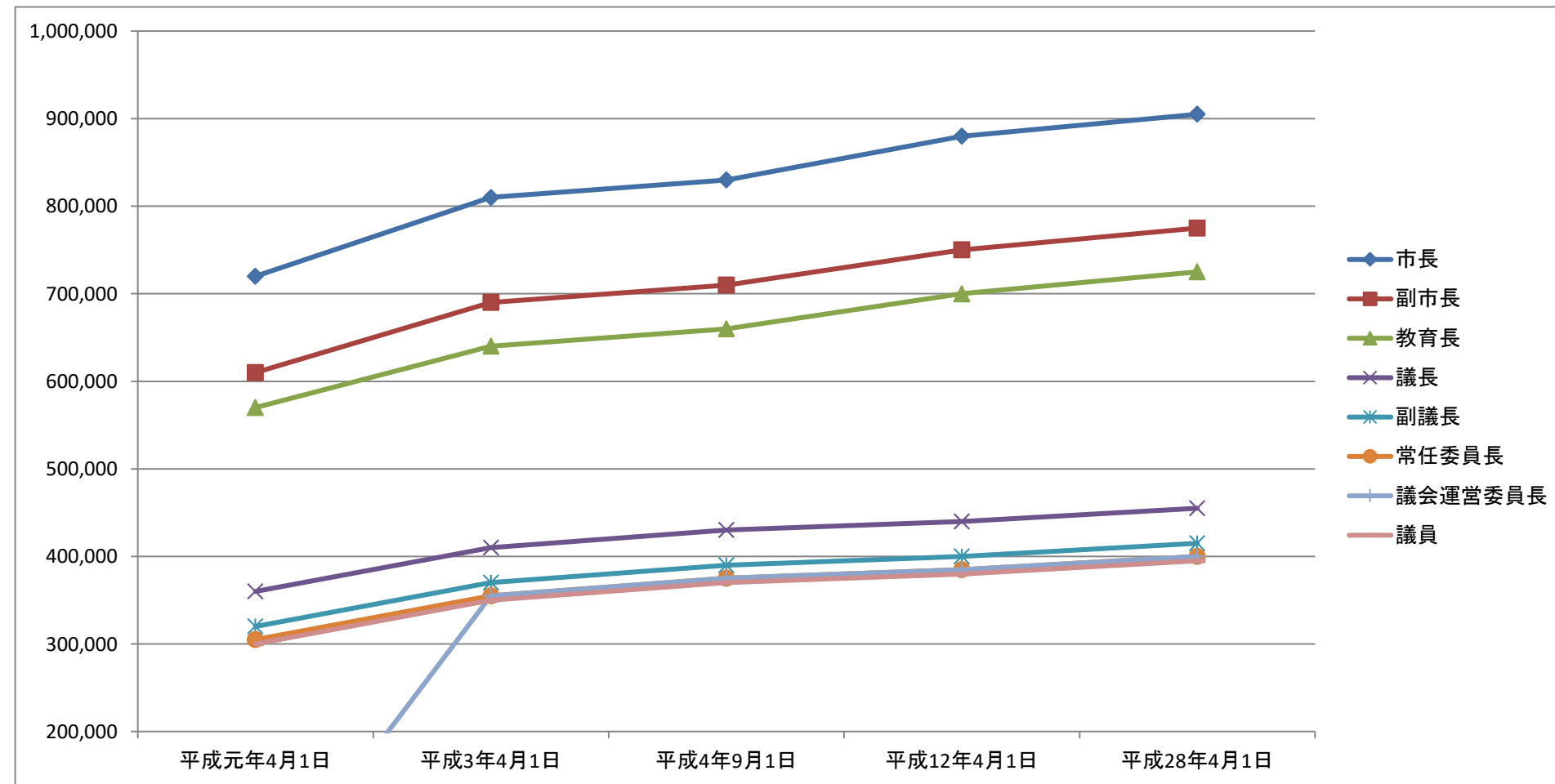

用語の解説

【標準財政規模】

地方公共団体の一般財源の標準規模を示すもの。
地方公共団体が標準的な行政活動を行ううえで必要な一般財源の額です。

【財政力指数】

地方公共団体の財政力の強弱を測る指標で、標準的な行政活動を行う財源をどのくらい自力で調達できるかを示したもの。
1以上の団体は、原則として普通交付税が交付されない不交付団体(富裕団体)です。

【実質公債費比率】

地方公共団体の実質的な借金の「標準財政規模」に対する割合を示したもの。
18%以上の団体は、起債時に国の許可が必要となり、25%以上の団体については、一定の起債が制限され、35%以上の団体については、さらにその割合が高まります。

【将来負担比率】

地方公共団体が将来支払って行く負担等の「標準財政規模」に対する割合を示したもの。
地方公共団体では、350%以上となると健全化が必要とされ、財政健全化計画の策定をしなければなりません。

【類似団体】

全国の市区町村を「人口規模」や「産業構造」で細分化し、類似している団体を同じ類型に分類したもの。
埼玉県内では、3市が八潮市と同じ類型に属しています。
※本資料では、類似団体を含め、八潮市との人口の差が25,000人以内の団体を県内同一規模団体として比較しております。

【最低賃金】

最低限支払わなければならない賃金の下限額を時間額で示したものの。
パートやアルバイト、外国人労働者を含め、全ての「労働者」に適用され、地域別や職業別に設定されています。

【消費者物価指数】

基準となる年の物価を100として、その時々物価を比較計算し指数値で表したものの。
消費者が購入する物やサービスの価格などの物価の動きを把握するための指標です。

【人事院勧告】

人事院が、国会、内閣、関係大臣その他機関の長に行う、「給与その他の勤務条件の改善及び人事行政の改善に関する勧告」の総称で、社会一般の情勢に適応した適切な給与を確保するため、公務員の給与水準を民間企業従事員の給与水準と均衡させること(民間準拠)を基本に勧告がされるもの。